

FREMLAGT
03 FEB 2004
PLAN- OG BYGNINGS-
RÅDET I KR.SUND

BYGNINGSJEFEN
KRISTIANSUND N

VEDLEGG: E-2

REV.	REVISJONEN GJELDER	SIGN.	DATO
------	--------------------	-------	------

KRISTIANSUND KOMMUNE
Fløya barnehage

Plan 1. etg.
Etter ombygging

RÅDGIVENDE INGENIØRFIRMA
TONNING & LIENG AS
BYGGETEKNIKK • BYGGELEDELSE • TAKST RIF
Vågeveien 10, 6609 KRISTIANSUND N
Telefon 71 56 83 00 Telefaks 71 56 83 01
E-mail adresse: t.kristiansund@lieng.no

Tegnet av: kgb	Kontrollert av:	Dato: 10.09.03	Tegn. nr.:
Erstatter tegn.:	Format: A3	Målestokk: 1:100	1824 - 02

FREMLAGT

03 FEB 2004

PLAN- OG BYGNINGS-
RÅDET I KR.SUND

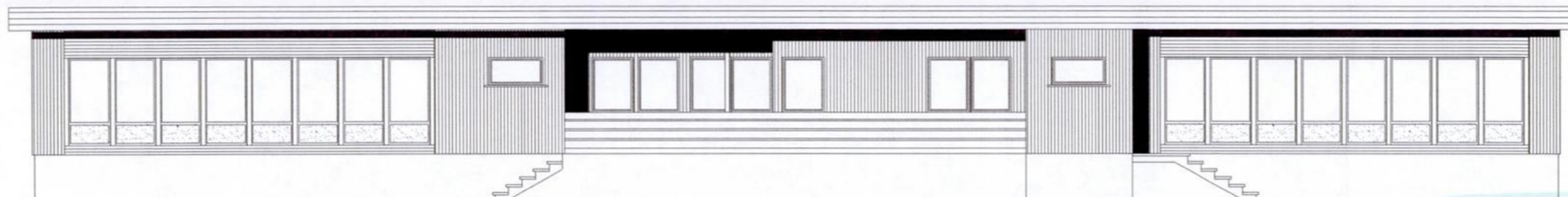

Fasade mot syd

BYGNINGSSJEFEN KRISTIANSUND N	
Jnr	03/2832-1
Arktid	E.S.

VEDLEGG : E-3

REV.	REVISJONEN GJELDER	SIGN.	DATO

KRISTIANSUND KOMMUNE

Fløya barnehage

FASADE
Etter ombygging

RÅDGIVENDE INGENIØRFIRMA

T&L TONNING & LIENG AS
BYGGETEKNIKK • BYGGELEDELSE • TAKST **RIE**

Vågeveien 10, 8509 KRISTIANSUND N
Telefon 71 56 63 00 Telefax 71 56 63 01
E-mail adresse: t.kristiansund@lieng.no

Tegnet av: kgb	Kontrollert av:	Dato: 10.12.03	Tegn. nr.:
Erstatter tegn.:	Format: A3	Målestokk: 1:100	1824 - 03