

GENERELL BESKRIVELSE BAD

NB! Nøyaktige mål må tas på stedet.
TEK17 og Husbankens krav til omsorgsboliger legges til grunn.

NB! Det skal generelt være terskelfritt, det betyr at bad må senkes i forhold til omkringliggende gulv.

Kontrastmarkering i henhold til UU.

Løsninger er basert på prinsipp med vendbart toalettsete.

Det skal tilrettelegges for ettermontering av sanitærutstyr med elektrisk hev/senk toalett og vask. Det skal være enkelt å ettermontere utstyr som f.eks vendbart toalettsete og støttehåndtak etter behov.

Vegger kles med flis. Fastmontert utstyr skal ha synlig kontrast til gulv og vegg ihht gjeldende forskrift. Gulvoppbrett på 10 cm.

Bad skal leveres komplett med nødvendig funksjoner for omsorgsboligbad inkludert toalett med sistene, servant, speil, oppbevaring, dusjhylle for sjampo, muligheter for ettermontering av veggmonterte støttehåndtak og vendbart toalettsete. Det medtas nødvendige spikerslag for montering av utstyr.

Min. 4 kroker for oppheng av håndklær. Vegghengt toalettbørste, såpedispenser og toalettbørste i rustfritt stål.

Det skal være mulig å ettermontere badekar etter behov.

SKAP
Vegghengt skap.
Øverste del åpne hyller. Nederste del skuffer. Stikk inni skap. Høyre/venstre-hengsling i hht til plassering ref. plantegning. B30cm, D40cm

Materiale: Melaminbelagt fuktbestandig sponplate, fronter i fuktbestandig MDF belagt med Fibraplast Hidrofugo Blanco

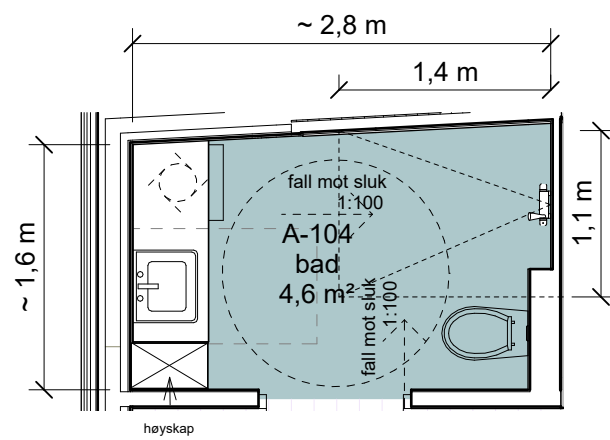

Bad A1

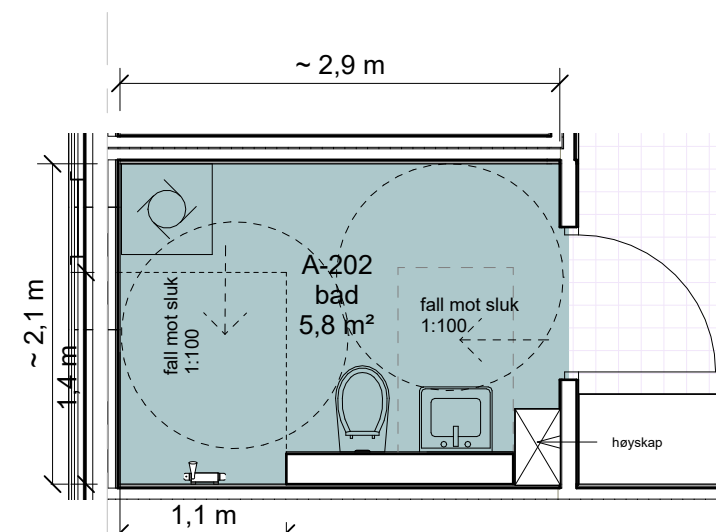

Bad A2

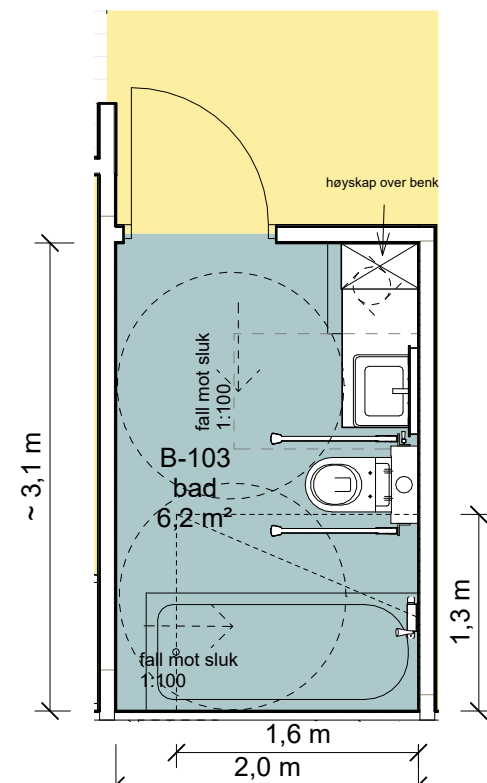

Bad type B1, B2

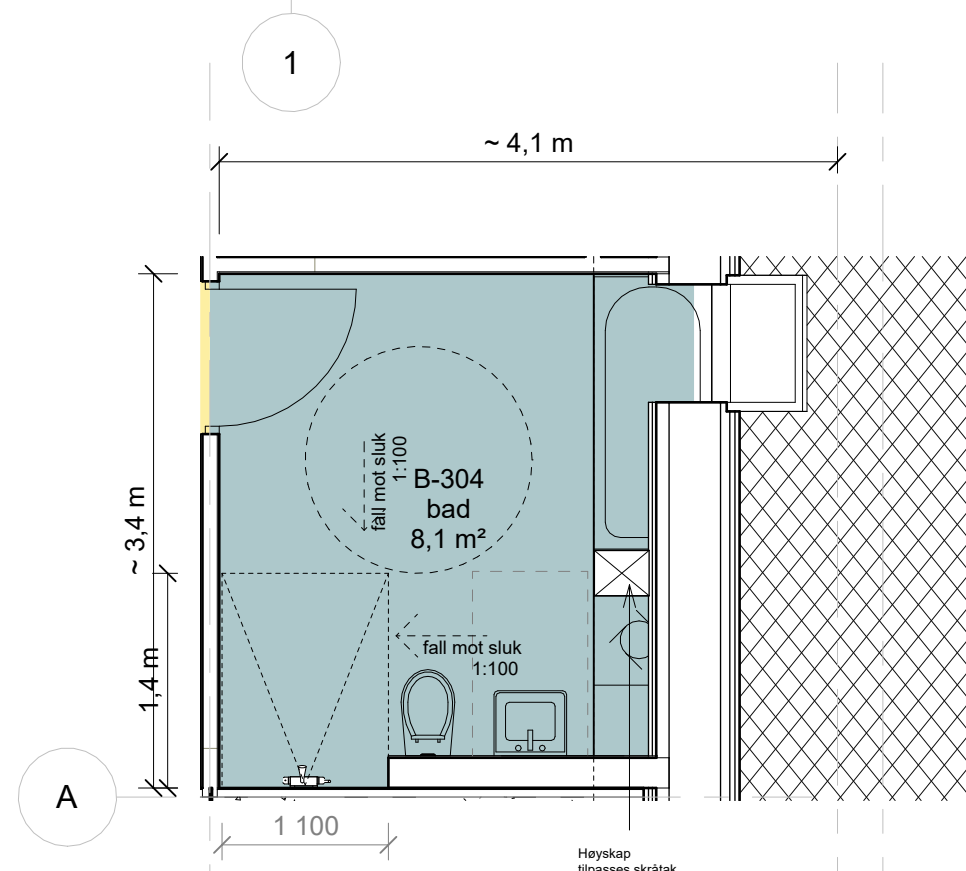

Bad B3

F 03	20.03.2023	For anskaffelse	MarMli	LinBra	SALau
D 02	20.12.2022	Til godkjenning byggherre	MarMli	LinBra	SALau
D 01	23.09.2022	Til godkjenning byggherre	MarMli	LinBra	SALau
Rev.	Dato	Beskrivelse	Utarbeidet	Fagkontroll	Godkjent

Dette dokumentet er utarbeidet av Norconsult AS som del av det oppdraget som fremgår nedenfor. Opphavsretten tilhører Norconsult AS. Dokumentet må bare benyttes til det formål som oppdragsavtalen beskriver, og må ikke kopieres eller gjøres tilgjengelig på annen måte eller i større utstrekning enn formålet tilsier.

KRISTIANSUND KOMMUNE Målestokk (gjelder A3)
1 : 50

Konsul Johnsons gt 29
Skjema baderom

Norconsult	Oppdragsnummer 52107945	Tegningsnummer A-62-00-01	Revisjon F03
-------------------	----------------------------	------------------------------	-----------------