

GENERELL BESKRIVELSE SKYVEPORT

NB! Nøyaktige mål må tas på stedet. Leverandør står ansvarlig for utarbeiding av verkstedstegninger til produksjon.

Skyveport med fire skyvbare felt i pulverlakkert, perforert metall slik vist på tegning A-43-01-01 Fasader med irregulær perforering.
Farge avklares med ARK/Byggherre.

Det skal forberedes for dørautomatikk.

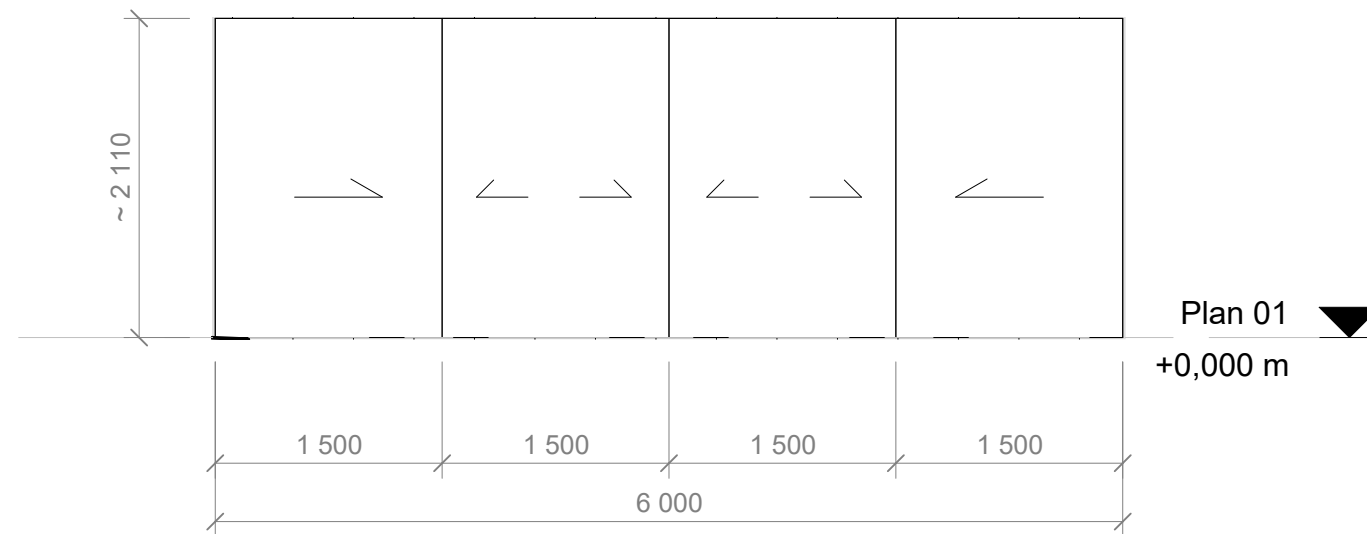

Skyveport P01

Tegningsnummer	Revisjon
A-60-00-05	F03

F 03	20.03.2023	For anskaffelse	MarMli	LinBra	SALau
D 02	20.12.2022	Til godkjenning byggherre	MarMli	LinBra	SALau
D 01	23.09.2022	Til godkjenning byggherre	MarMli	LinBra	SALau
Rev.	Dato	Beskrivelse	Utarbeidet	Fagkontroll	Godkjent

Dette dokumentet er utarbeidet av Norconsult AS som del av det oppdraget som fremgår nedenfor. Opphavsretten tilhører Norconsult AS. Dokumentet må bare benyttes til det formål som oppdragsavtalen beskriver, og må ikke kopieres eller gjøres tilgjengelig på annen måte eller i større utstrekning enn formålet tilsier.

KRISTIANSUND KOMMUNE	Målestokk (gjelder A3) 1 : 50
----------------------	----------------------------------

Konsul Johnsons gt 29
Skjema port

Norconsult	Oppdragsnummer 52107945	Tegningsnummer A-60-00-05	Revisjon F03
------------	----------------------------	------------------------------	-----------------