

Det prosjekteres etter TEK17.
NB! Nøyaktige mål må tas på stedet.
Det etableres generelt nye dører og vinduer.

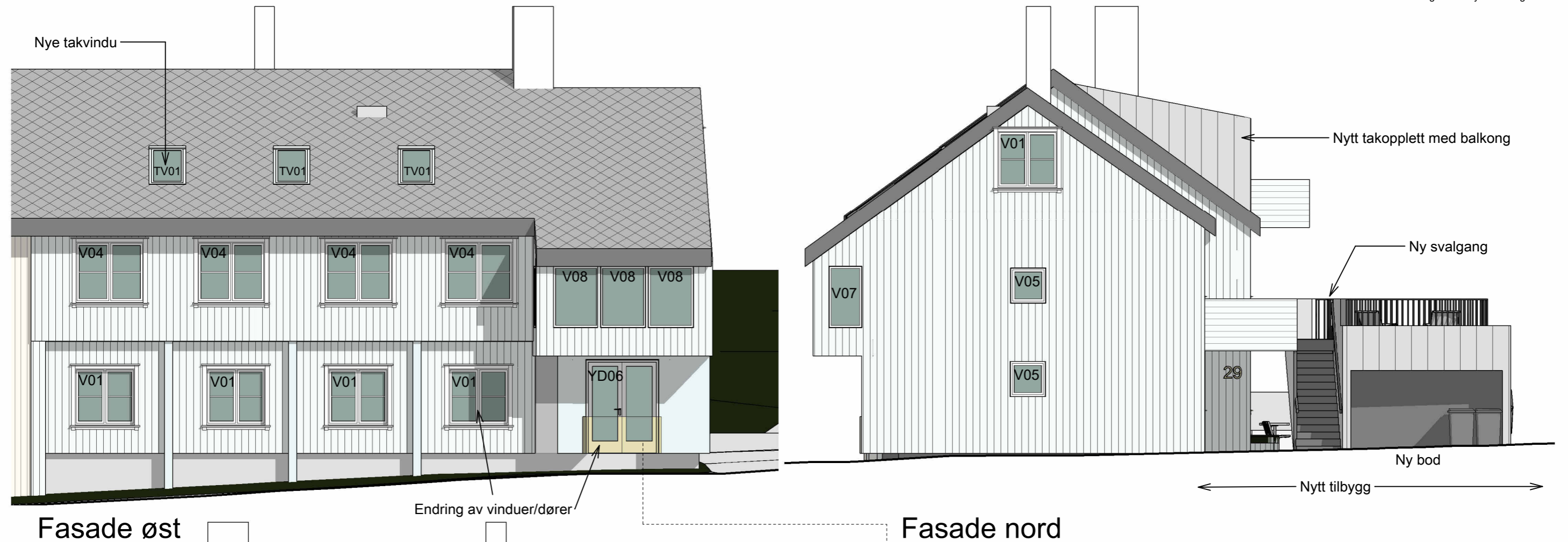

Fasade nord

Fasade øst

Fasade vest

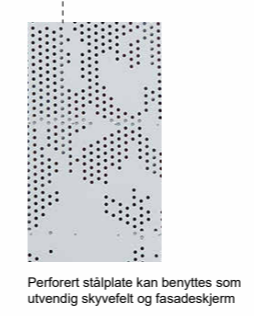

Perforert stålplate kan benyttes som utvendig skyvefelt og fasadeskjerm

Rev.	Dato	Beskrivelse	Utarbeidet	Fagkontroll	Godkjent
F 04	20.03.2023	For anskaffelse	MarMli	LinBra	SALau
D 03	20.12.2022	Til godkjenning byggherre	MarMli	LinBra	SALau
D 02	23.09.2022	Til godkjenning byggherre	MarMli	LinBra	SALau
E 01	16.09.2022	Rammesøknad	MarMli	LinBra	SALau

Dette dokumentet er utarbeidet av Norconsult AS som del av det oppdraget som fremgår nedenfor. Opphavsretten tilhører Norconsult AS. Dokumentet må bare benyttes til det formål som oppdragsavtalen beskriver, og må ikke kopieres eller gjøres tilgjengelig på annen måte eller i større utstrekning enn formålet tilsier.

KRISTIANSUND KOMMUNE Målestokk (gjelder A3)
1 : 100

Konsul Johnsons gt 29
Fasader

Norconsult	Oppdragsnummer 52107945	Tegningsnummer A-43-01-01	Revisjon F04
------------	----------------------------	------------------------------	-----------------