

NB! Nøyaktige mål må tas på stedet.  
Brannklasse iht brannkonsept.

Det må gjøres en tilstandsvurdering av eksisterende bygningsdeler før de kles inn.

Det skal gjøres bygningsmessige tiltak slik at kuldebroer unngås.

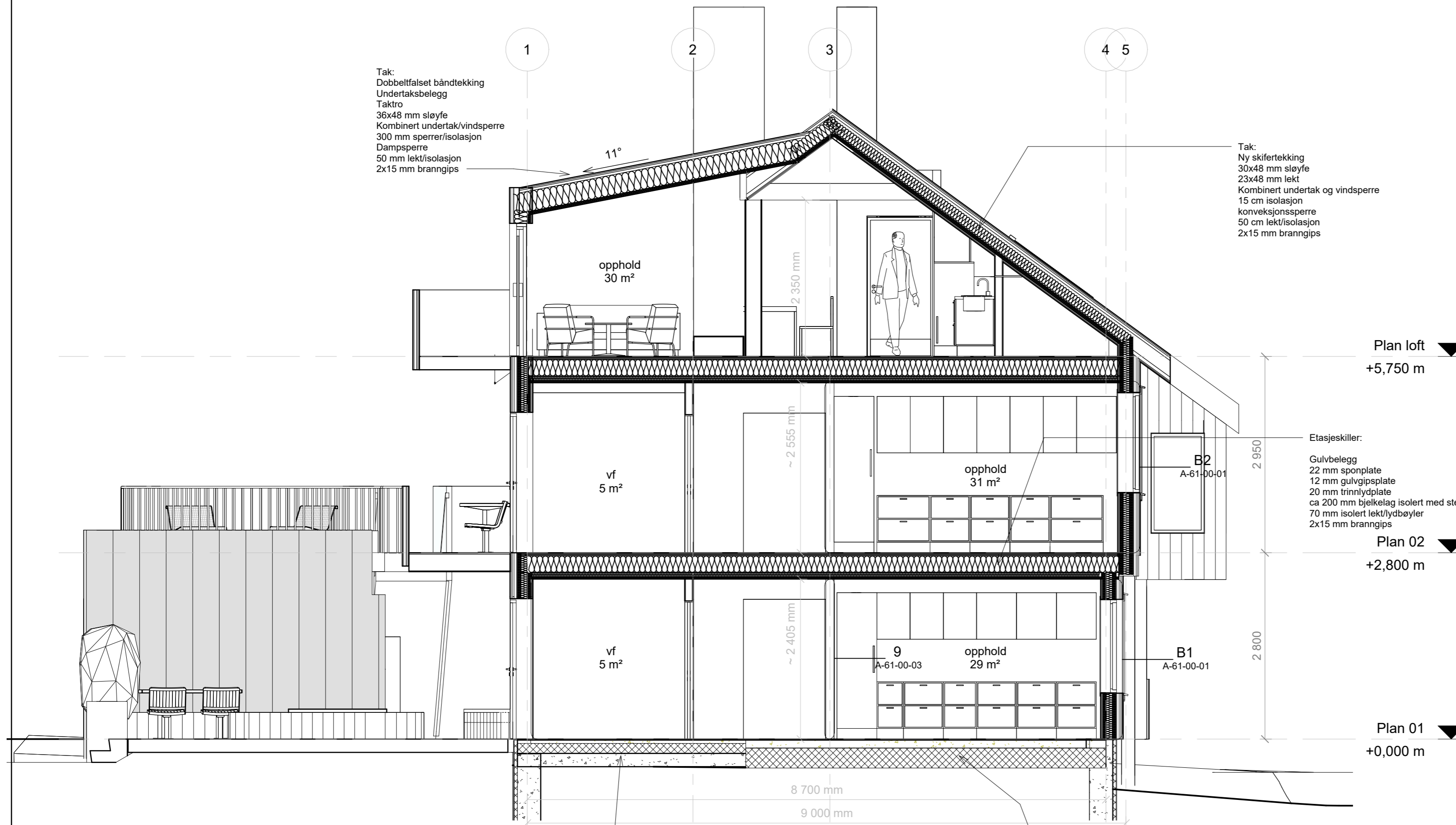

Tak:  
Dobbeltfaset båndteking  
Undertaksbelegg  
Taktro  
36x48 mm sløyfe  
Kombinert undertak/vindsperre  
300 mm sperrer/isolasjon  
Dampsperre  
50 mm lekt/isolasjon  
2x15 mm branngips

Tak:  
Ny skifertekking  
30x48 mm sløyfe  
23x48 mm lekt  
Kombinert undertak og vindsperre  
15 cm isolasjon  
konveksjonssperre  
50 cm lekt/isolasjon  
2x15 mm branngips

Etasjeskiller:  
Gulvbelegg  
22 mm sponplate  
12 mm gulvgipsplate  
20 mm trinnydplate  
ca 200 mm bjelkelag isolert med steinull, cc 30  
70 mm isolert lekt/lydbøyler  
2x15 mm branngips

Eksisterende tilfarergulv rives  
Bygges opp med  
Gulvfis/gulvbelegg  
min. 5 cm betonggulv med varmekabler  
Beskyttelsessjikt  
Radonmembran/fuktsperre  
15 cm trykkfast isolasjon  
Eksisterende betonggulv

Eksisterende gulv over krypkjeller rives.  
Nytt gulv etableres som gulv på grunn etter TEK17.  
min. 12 cm påstøp med varmekabler  
Beskyttelsessjikt  
Radonmembran/fuktsperre  
min. 30 cm varmeisolasjon  
Drenerende masser

|                |          |
|----------------|----------|
| Tegningsnummer | Revisjon |
| A-41-00-01     | F03      |

|      |            |                           |            |             |          |
|------|------------|---------------------------|------------|-------------|----------|
| F03  | 20.03.2023 | For anskaffelse           | MarMil     | LinBra      | SALau    |
| D02  | 20.12.2022 | Til godkjenning byggherre | MarMil     | LinBra      | SALau    |
| D01  | 23.09.2022 | Til godkjenning byggherre | MarMil     | LinBra      | SALau    |
| Rev. | Dato       | Beskrivelse               | Utarbeidet | Fagkontroll | Godkjent |

Dette dokumentet er utarbeidet av Norconsult AS som del av det oppdraget som fremgår nedenfor. Opphavsretten tilhører Norconsult AS. Dokumentet må bare benyttes til det formål som oppdragsavtalen beskriver, og må ikke kopieres eller gjøres tilgjengelig på annen måte eller i større utstrekning enn formålet tilsier.

KRISTIANSUND KOMMUNE Målestokk (gjelder A2)  
1 : 50

Konsul Johnsons gt 29  
Snitt A-A 1-50

|            |                |                |          |
|------------|----------------|----------------|----------|
| Norconsult | Oppdragsnummer | Tegningsnummer | Revisjon |
|            | 52107945       | A-41-00-01     | F03      |