

Fasade nord

Det prosjekteres etter TEK17.  
NB! Nøyaktige mål må tas på stedet.

Foreløpig arealdisponering:

A1- ca 45 m<sup>2</sup>-BRA  
A2 - ca 56 m<sup>2</sup>-BRA

B1 - ca 50 m<sup>2</sup>-BRA  
B2 - ca 52 m<sup>2</sup>-BRA  
B3- ca 54 m<sup>2</sup>-BRA

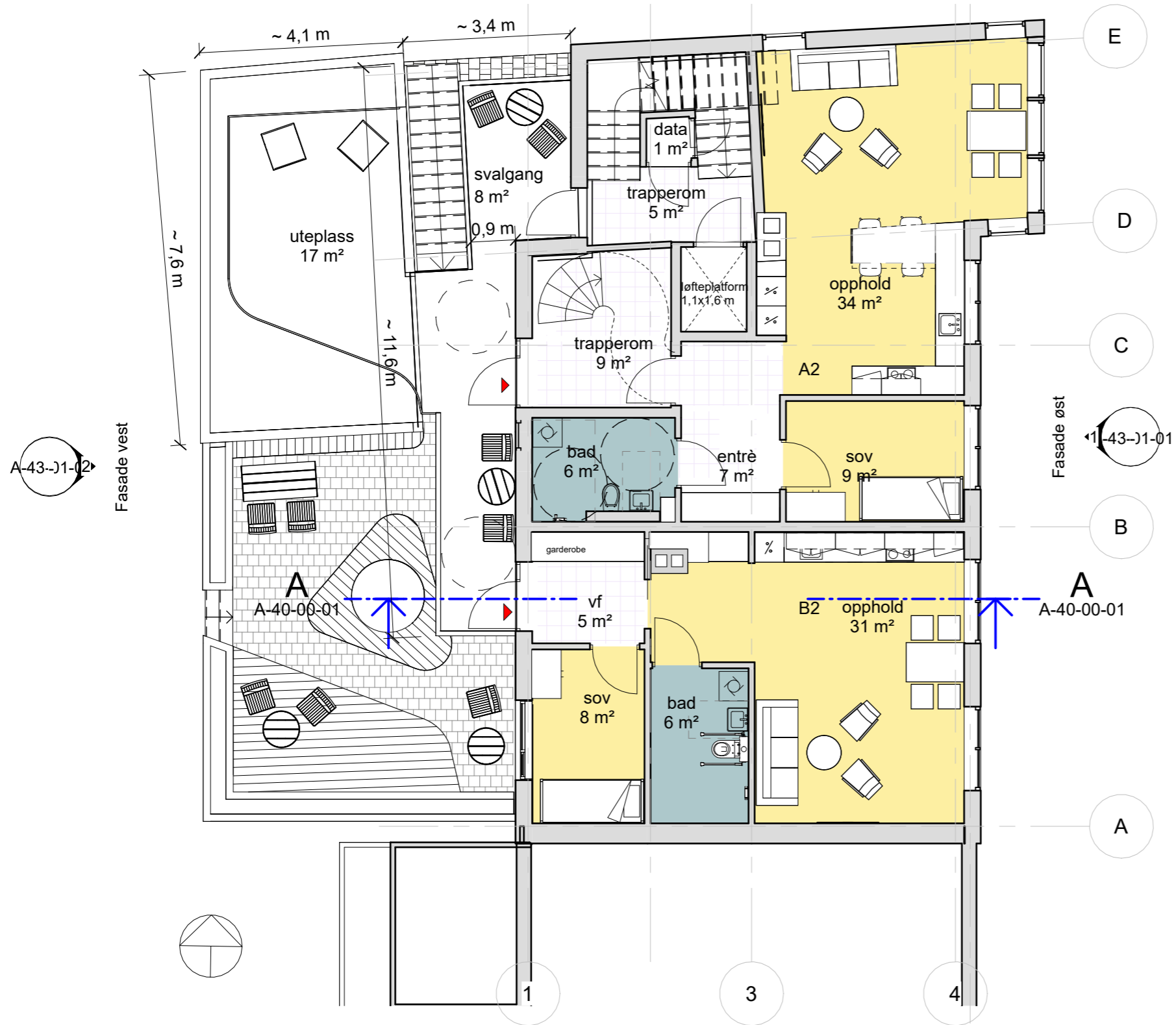

Tegningsnummer	Revisjon
A-21-00-02	F03

Rev.	Dato	Beskrivelse	Utarbeidet	Fagkontroll	Godkjent
F 03	20.03.2023	For anskaffelse	MarMli	LinBra	SALau
D 02	20.12.2022	Til godkjenning byggherre	MarMli	LinBra	SALau
E 01	16.09.2022	Rammesøknad	MarMli	LinBra	SALau

Dette dokumentet er utarbeidet av Norconsult AS som del av det oppdraget som fremgår nedenfor. Opphavsretten tilhører Norconsult AS. Dokumentet må bare benyttes til det formål som oppdragsavtalen beskriver, og må ikke kopieres eller gjøres tilgjengelig på annen måte eller i større utstrekning enn formålet tilsier.

KRISTIANSUND KOMMUNE Målestokk (gjelder A3)  
1:100

Konsul Johnsons gt 29  
Plan 02

Norconsult	Oppdragsnummer	Tegningsnummer	Revisjon
	52107945	A-21-00-02	F03