

Fasade nord

1 2 3 5

E

D

C

B

A

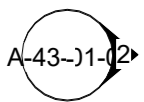
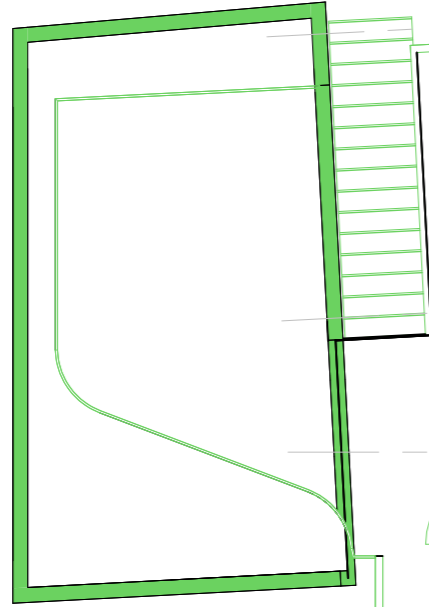

Fasade vest

A  
A-40-00-01

A  
A-40-00-01

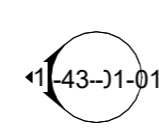

Fasade øst

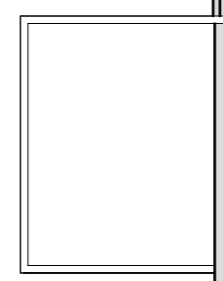

9 000 mm

Fasade sør

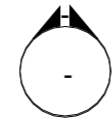

### GENERELL BESKRIVELSE RIVINGSARBEIDER

- Full utrenskning - det er kun stender, bjelker, sperrer inkl taktro skal stå igjen. Tilstand på eksisterende elementer vurderes ved avdekking.
- Eksisterende tilfarergulv og etaskjeskiller over krypkjeller i plan 01 rives/saneres
- Eksisterende altan rives/saneres
- Nødvendig renhold og rensking av flater skal medtas.
- Skader/sår etter rivingsarbeider skal fikkes og males.
- Eksisterende skorsteiner rives og bygges opp igjen med et pipeløp pr boenhet.

Eksisterende takstein taes av for å gjenbrukes. Det må medtas ny skifertekking dersom tilstanden til eksisterende takstein gjør at den ikke kan gjenbrukes.

- - Rød stipling betyr elementer som skal rives
- - Eksisterende vegger som rives
- Nye vegger

Tegningsnummer	Revisjon
A-20-00-02	F03

F 03	20.03.2023	For anskaffelse	MarMli	LinBra	SALau
D 02	20.12.2022	Til godkjenning byggherre	MarMli	LinBra	SALau
D 01	23.09.2022	Til godkjenning byggherre	MarMli	LinBra	SALau
Rev.	Dato	Beskrivelse	Utarbeidet	Fagkontroll	Godkjent

Dette dokumentet er utarbeidet av Norconsult AS som del av det oppdraget som fremgår nedenfor. Opphavsretten tilhører Norconsult AS. Dokumentet må bare benyttes til det formål som oppdragsavtalen beskriver, og må ikke kopieres eller gjøres tilgjengelig på annen måte eller i større utstrekning enn formålet tilsier.

KRISTIANSUND KOMMUNE Målestokk (gjelder A3)  
1:100

Konsul Johnsons gt 29  
Riving og ny plan 02

Norconsult	Oppdragsnummer	Tegningsnummer	Revisjon
	52107945	A-20-00-02	F03