

"norconsultad.com\data\noroppdrag\kristiansund\26210752107945\BIM\Bramm\4\4\Konsul_Johnsens_gate_29_-_branntegning.dwg - SolBer - Plottet: 2023-01-03, 13:35:54 - LAYOUT = Plan 3 - XREF = Plan 02, Plan loft, Plan 01"

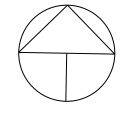

Symboler:

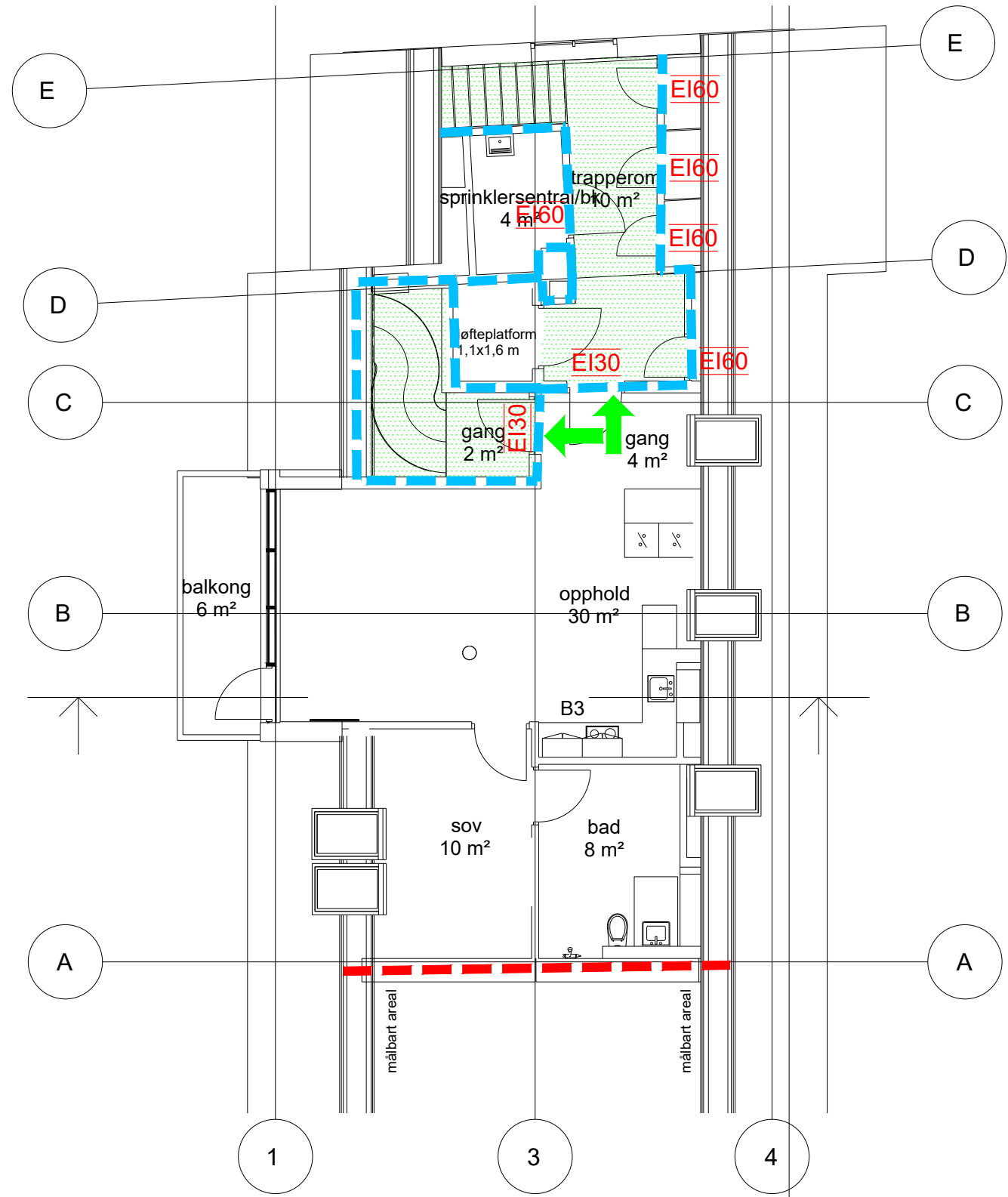
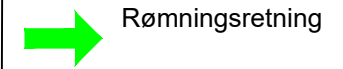

Dører:

- EI30 EI₂ 30-Sa [B30]
- EI60 EI₂ 60-Sa [B60]

Alle dører, porter, luker, røykgardiner etc i brannklassifiserte konstruksjoner må være klassifisert Sa.

Konstruksjoner:

- EI 60 [B60]
- EI 60 A2-s1,d0 [A60]

Skravurer:

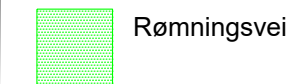

Informasjon:

Risikoklasse: 6
 Brannklasse: 2
 Dørbredde: Rømningsdører skal ha fri bredde minst 0,86 m.

Bæreevne:

Bæresystem inkludert tak: R 60 [B 60]

Branntekniske installasjoner:

Sprinkleranlegg iht. NS-EN 12845 /NS-EN 16925
 Brannalarmkategori 2 iht. NS 3960:2019 og NS-EN 54-serien.
 Ledesystem iht. NS 3926
 Husbrannslange

Annet:

Tegningen er å anse som konsepttegning og skal leses sammen med premissnotatet. Den har ikke status som byggetegning.

F03	2023-01-04	For anskaffelse	SolBer	KaRuu	SaLau
B02	2022-09-19	For informasjon	SolBer	KaRuu	SaLau
B01	2022-06-24	For informasjon	SolBer	KaRuu	SaLau
Rev.	Dato	Beskrivelse	Utarbeidet	Fagkontroll	Godkjent

Denne dokumentet er utarbeidet av Norconsult AS som del av det oppdraget som fremgår nedenfor. Opphavsretten tilhører Norconsult AS. Dokumentet må bare benyttes til det formål som oppdragsavtalen beskriver, og må ikke kopieres eller gjøres tilgjengelig på annen måte eller i større utstrækning enn formålet tilsier.

Kristiansund kommune	Målestokk (gjelder A3) 1:100
----------------------	---------------------------------

Konsul Johnsens gate 29
 Branntegning
 Plan 3 /loft

Norconsult	Oppdragsnummer 52107945	Tegningsnummer F-20-03	Revisjon F03
-------------------	----------------------------	---------------------------	-----------------