

1. GENERELLE OPPLYSNINGER

Denne delen av brannvernmappen skal inneholde oversiktsinformasjon om objekt/bygning.

Følgende opplysninger skal være med i oversikten:

- Bygningens fullstendige adresse
- Bygningens gårds- og bruksnummer
- Bygningens eier
- Eiers representant/forretningsfører
- Bygningens ansvarlige brannvernleder, privatadresse og -telefon
- Antall ansatte i bygningen/objektet
- Antall senger/sengerom i hotell/sykehus/pleiehjem
- Antall sitteplasser i teater/kino/kirke m.m.
- Tillatt antall gjester i restauranter/diskotek/nattklubber m.m.
- Tillatt antall tilskuere i idrettshaller m.m.
- Antall elever i undervisningsbygg

BRANNINSTRUKS

Ved brannalarm:

- Lukk alle dører og vinduer
- Gå straks ut av bygningen, bruk ikke heis
- Møt opp på oppsamlingsplass og vær der til du er registrert

Når det brenner:

1. Varsle: Alle som befinner seg i området skal varsles
Bruk manuell brannmelder der det finnes
Meld fra til brannvesenet på tlf. 110
2. Redde: Sørg for at alle kommer ut
3. Slokke: Prøv å slokke fortrinnsvis med brannslange, eventuelt med håndslukkeapparat

Du må alltid sørge for å tilkalle hjelp. Lukk alle dører etter deg, slik at brann og røyk sprer seg minst mulig.

Hold deg alltid orientert om:

- Rømningsveier
- Slokkeutstyrets plassering og virkemåte
- Utfyllende branninstruks
- Oppmøtested ved evakuering

BRANN 110

POLITI 112

AMBULANSE 113

Brannvernleder	Knut Jarbo
Plassansvarlig	Ingeborg Harsten
Meldeplass	Plass ved Chateau Neuf

Vedlegg 7- 4 Varslingsrutiner utenom arbeidstid

I tilfelle brann, varsles i nevnte rekkefølge:

Driftsleder SBØ:	Helge Eikar	22 30 09 01	95 21 41 60
————— " —————	LARS ABELGÅRD		97 47 01 10
Kontorsjef NMH:	Knut Jarbo	22 52 18 96	91 32 21 02
Direktør NMH:	Ingeborg Harsten		97 50 58 81
Driftsleder NMH:	Per Magne Strand	22 37 37 50	90 98 29 88
Rektor NMH:	Eirik Birkeland	22 75 51 14	41652463/95110652/ 97661409

Den enkelte oppringte avgjør om det nødvendig å varsle etterfølgende på denne telefonlisten.

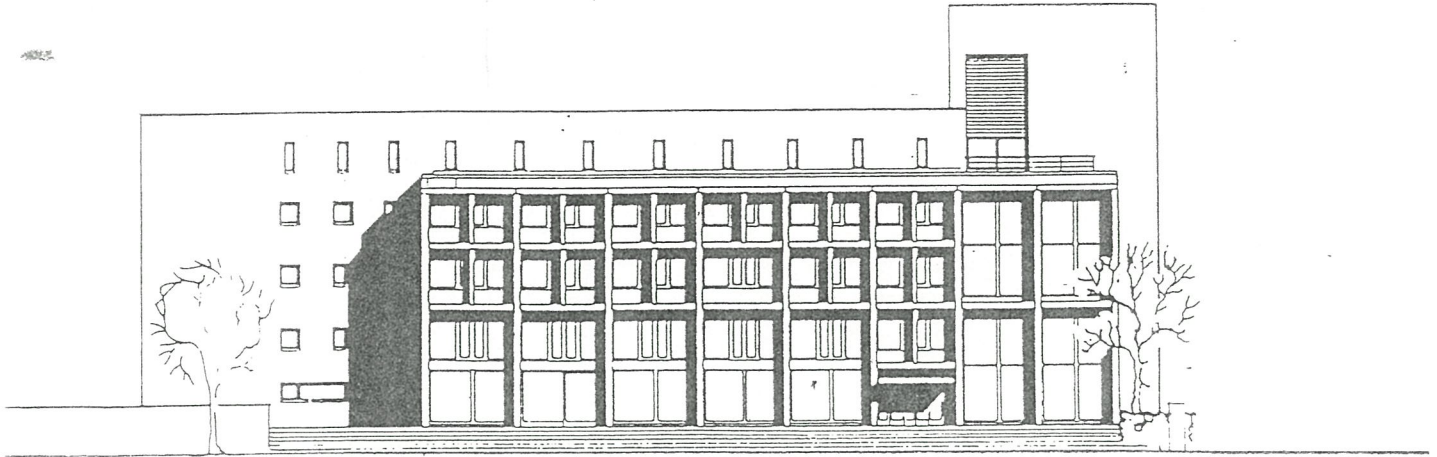

NORGES MUSIKKHØGSKOLE

ADRESSE : SLEMDALSUN. 11

POST : 0302 OSLO

TELEFON : 23367000

G.NR/B.NR. : 38/275

EIER : STATENS BYGGE- OG EIENDOMSDIREKTORAT *STATSBYGG*

BRUKER : NORGES MUSIKKHØGSKOLE

ANTALL ANSATTE : 100 PERSONER

MAKS. ELEVTALL : 600 STUDENTER

BRANNVERNLEDER : NAVN : KNU T JARBO

ADRESSE : SKØYENVN 99 0375 OSLO

TELEFON : 22521896
91322102