

- N : RETTET STÅLDORPARTIER SD 2, SD 6 / FRONTBYGG / DET.HENV. 10, 5, 88
- M : RETTET COTE, PÅFØRT TEGNINGSHENV. 11, 4, 88
- L : JUSTERT COTER 12, 1, 88
- K : RETTET GESIMS MELLOM AKSE 8 OG 9 11, 1, 88
- J : DETALJHENVISNINGER SOKKEL PÅ TAK 1, 2, 3 MUR AKSE 2-10 20, 12, 87
- I : DETALJ H, JUSTERT SOKKEL 9, 12, 87
- H : COTERHØYDER LECA AKSE 14-11, DETALJHENV. 7, 12, 87
- G : TEGLCOTER, JUSTERT SOKKEL AKSE 7-8, DETALJHENV. RULLSKIFT: 25, 11, 87
- F : JUSTERT SOKKEL H / COTER, VINDUSNR. 19, 11, 87
- E : COTER, DILETASJONSFUGER, DIV. JUSTERINGER 12, 11, 87
- D : RETTET VINDUER AKSE 2-3 OG 8-9 17, 8, 87
- C : RETTET DØR/VINDUER/SOKKEL AKSE - 2-5 26, 5, 87
- B : PÅFØRT COTER / SOKKELFORLØP 19, 5, 87
- A : DIV. SUPPL. 6, 5, 87

REV.	REVIDERING GJELDER	TEGN. NR.	INDKS.
	FASADE MDT MØNTTIGHETSFAK	A 153	N

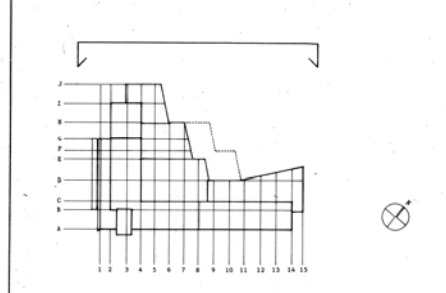

- DETAILJER MUR SE TEGNINGENE : **A 220** MURDETAILJER 1:5
- A 222** SOKKELDETAILJER 1:5
- A 223** SOKKELDETAILJER PÅ TAK 1:5
- DETAILJER BESLAG SE TEGNINGENE : **A 202** GESIMSDETAILJER 1:5
- A 250** FRONTBYGG HOR. DET. 1:5
- A 251** " " "
- FRONTBYGG SE TEGNINGENE : **A 155** FASADER FRONTBYGG 1:50
- A 156** OPPRISS / DETALJER FRONTRASTER 1:50
- A 162** FRONTBYGG HØRISONTAL- / VERTIKASNITT 1:20

NORGES MUSIKKHØGSKOLE . NYBYGG		
BYGGHERRER: STATENS BYGGE- OG EIENDOMSDIREKTORAT		
ARKITEKTGRUPPEN lille frøen A/S ALFSEN ASTRUP BAUCK SOLE mntal	MÅL: 1 : 100	DATO: 25, 3, 87
PROSJEKTERINGSGRUPPE: FRILS LED. RAGNAR EVENSEN A/S TLF.: 41 18 80 ARKITEKT ARKITEKTGRUPPEN "lille frøen" A/S TLF.: 36 18 15 BYGGESTYRENDEN: AL. HØYER A/S OSLO TLF.: 55 80 20 VVS: ERICHSEN & HØRGEN A/S TLF.: 44 18 40 ELEKTRO: HEILSEN OG BJORSE A/S TLF.: 66 48 50 ARKISTIKK: MULTICONSULT A/S TLF.: 93 41 50	SIGN.: KONTR.	FAG: ARK.
TOTALENTREPRENØR: RAGNAR EVENSEN A/S	TEGN. NR.: A 153^N	INTERNET NR.: