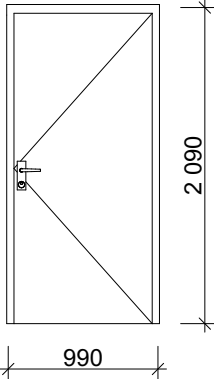

DØRSKJEMA

ID	ID - 01	
Slagretning	H	
Åpningstype	Sidehengslet	
Antall	4	
Rev. ID	<Undefined>	
Endringsnr.		
		
Størrelse	B=	990
	H=	2 090
Brannkrav	Ref. brannkonsept	
U-verdi		
Glass	-	
Glassareal	0,000	
Karm	-	
Overlate karm	-	
Dørblad	-	
Anmerkning		
Kun for sortering i BIM-program	Type 1	

Prosjekt:
Kleiva_ adm.bygg Aqva
13/16

Tegning:
Dørskjema

Fase:
Skisse

DØRSKJEMA

ID	ID - 02
Slagretning	H
Åpningstype	Sidehengslet
Antall	1
Rev. ID	<Undefined>

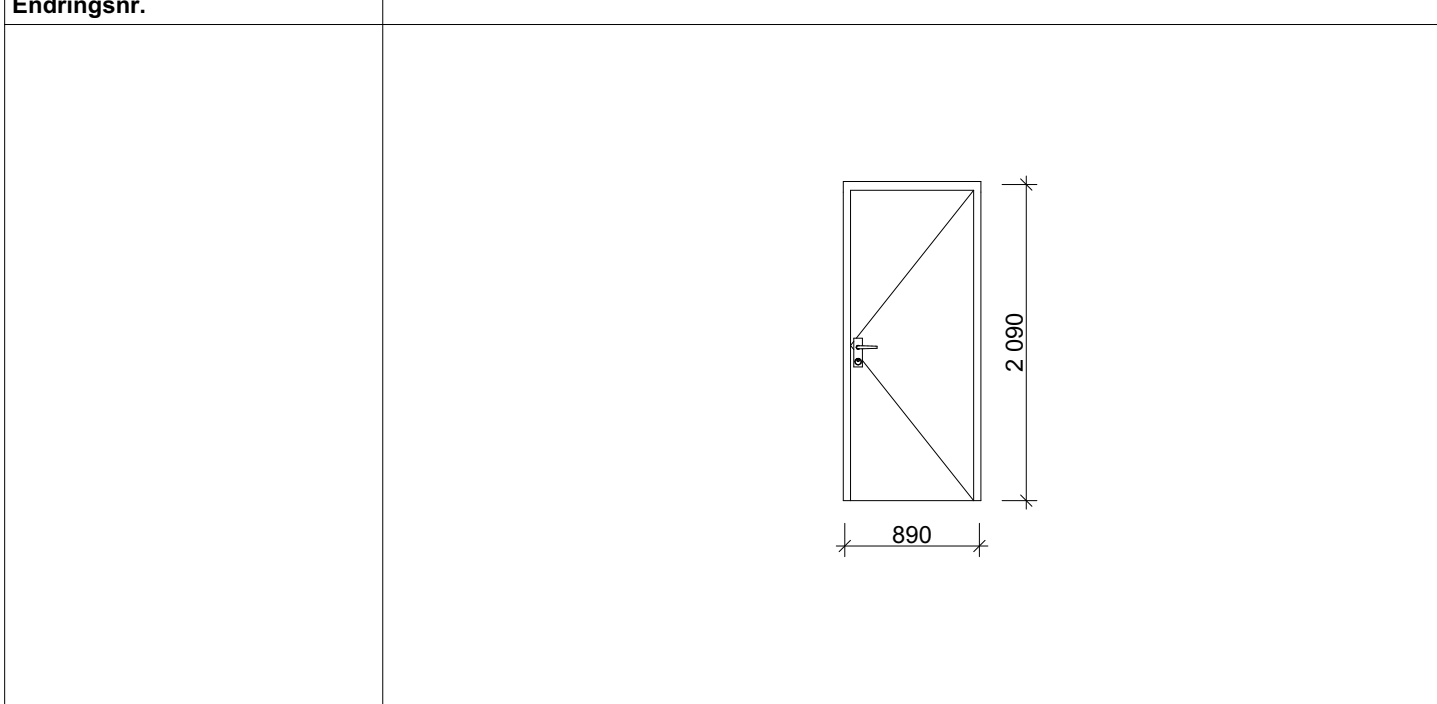

Størrelse	B=	890
	H=	2 090
Brannkrav	Ref. brannkonsept	
U-verdi		
Glass	-	
Glassareal	0,000	
Karm	-	
Overlate karm	-	
Dørblad	-	
Anmerkning		
Kun for sortering i BIM-program	Type 1	

#BildebegrensningerOppdrag:638978-01.Dokumentnavn:AU-002.Tittel:Dørskjema.Revisjon:Revisjonsnummer:Revisjonskommentar: Målestokk: #

 Prosjekt:
Kleiva_ adm.bygg Aqva
 13/16

 Tegning:
Dørskjema

 Fase:
Skisse

 Oppdragsgiver:
Nordland Fylkeskommune
 Tiltaksveien 19 Byen 0000

 Koordinatsystem:
 XXX Sone XX
 Oppdragsnr.:
 638978-01

 Høydedatum:
 YYYYYY
 Dato opprettet:
 23.03.2023

 Målestokk:
 (A4)
 Tegn: Kontr:
 wh rap

 Tegn. nr.:
AU-002
 Fag Type Etg Løpenr

Rev.:

DØRSKJEMA

ID	ID - 03
Slagretning	V
Åpningstype	Sidehengslet
Antall	7
Rev. ID	<Undefined>
Endringsnr.	

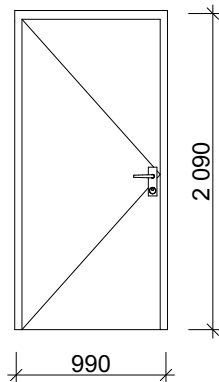

Størrelse	B=	990
	H=	2 090
Brannkrav	Ref. brannkonsept	
U-verdi		
Glass	-	
Glassareal	0,000	
Karm	-	
Overlate karm	-	
Dørblad	-	
Anmerkning		
Kun for sortering i BIM-program	Type 1	

Prosjekt:
Kleiva_ adm.bygg Aqva

13/16

Tegning:
Dørskjema

Fase:
Skisse



Oppdragsgiver:
Nordland Fylkeskommune
Tiltakerveien 19 Byen 0000

Koordinatsystem:
XXX Sone XX
Oppdragsnr.:
638978-01

Høydedatum:
YYYYYY
Dato opprettet:
23.03.2023

Målestokk:
(A4)
Tegn: Kontr:
wh rap

Tegn. nr.:
AU-002
Fag Type Etg Løpenr

Rev.:

DØRSKJEMA

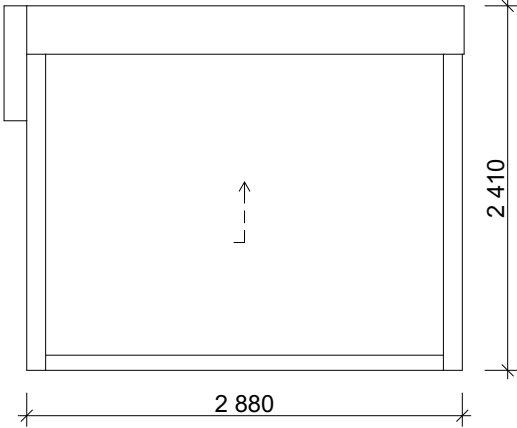
ID	Leddport - 01	
Slagretning		
Åpningstype	---	
Antall	1	
Rev. ID	<Undefined>	
Endringsnr.		
		
Størrelse	B=	2 650
	H=	2 100
Brannkrav		
U-verdi	Tilfredstille krav	
Glass	-	
Glassareal	0,000	
Karm	-	
Overlate karm	-	
Dørblad	-	
Anmerkning		
<i>Kun for sortering i BIM-program</i>	---	

Prosjekt:
Kleiva_ adm.bygg Aqva

13/16

Tegning:
DørskjemaFase:
Skisse

DØRSKJEMA

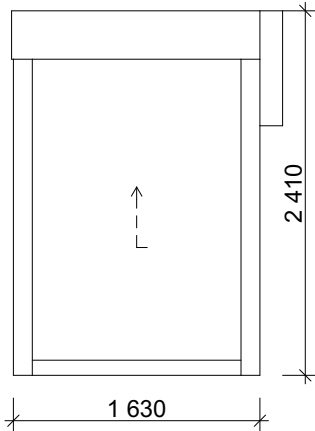
ID	Leddport - 02	
Slagretning		
Åpningstype	---	
Antall	1	
Rev. ID	<Undefined>	
Endringsnr.		
		
Størrelse	B=	1 400
	H=	2 100
Brannkrav		
U-verdi	Tilfredstille krav	
Glass	-	
Glassareal	0,000	
Karm	-	
Overlate karm	-	
Dørblad	-	
Anmerkning		
<i>Kun for sortering i BIM-program</i>	---	

Prosjekt:
Kleiva_ adm.bygg Aqva

13/16

Tegning:
Dørskjema

Fase:
Skisse



Oppdragsgiver:
Nordland Fylkeskommune
Tiltakerveien 19 Byen 0000

Koordinatsystem:
XXX Sone XX
Oppdragsnr.:
638978-01

Høydedatum:
YYYYYY
Dato opprettet:
23.03.2023

Målestokk:
(A4)
Tegn: wh
Kontr: rap

Tegn. nr.:
AU-002
Fag Type Etg Løpenr

Rev.:

DØRSKJEMA

ID	YD-01
Slagretning	H
Åpningstype	Sidehengslet
Antall	1
Rev. ID	<Undefined>
Endringsnr.	

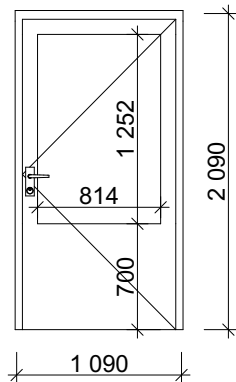

Størrelse	B=	1 090
	H=	2 090
Brannkrav		
U-verdi		
Glass		Laminert sikkerhetsglass
Glassareal		1,019
Karm		Aluminium
Overlate karm		Eloksert
Dørblad		Aluminiumsdør
Anmerkning		Selvlukkende
<i>Kun for sortering i BIM-program</i>		Ingen ruter

Prosjekt:
Kleiva_ adm.bygg Aqva

13/16

Tegning:
Dørskjema

Fase:
Skisse



Oppdragsgiver:
Nordland Fylkeskommune
 Tiltaksveien 19 Byen 0000

Koordinatsystem:
 XXX Sone XX
 Oppdragsnr.:
 638978-01

Høydedatum:
 YYYYYY
 Dato opprettet:
 23.03.2023

Målestokk:
 (A4)
 Tegn: Kontr:
 wh rap

Tegn. nr.:
AU-002
 Fag Type Etg Løpenr

Rev.:

DØRSKJEMA

ID	YD- 02
Slagretning	H
Åpningstype	Sidehengslet
Antall	1
Rev. ID	<Undefined>
Endringsnr.	

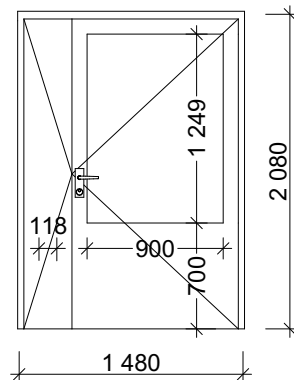

Størrelse	B=	1 500
	H=	2 100
Brannkrav		
U-verdi		
Glass		Laminert sikkerhetsglass
Glassareal		0,147
Karm		Aluminium
Overlate karm		Eloksert
Dørblad		Aluminiumsdør
Anmerkning		
Kun for sortering i BIM-program		Ingen ruter

Prosjekt:
Kleiva_ adm.bygg Aqva
13/16

Tegning:
Dørskjema

Fase:
Skisse



Oppdragsgiver:
Nordland Fylkeskommune
Tiltaksveien 19 Byen 0000

Koordinatsystem:
XXX Sone XX
Oppdragsnr.:
638978-01

Høydedatum:
YYYYYY
Dato opprettet:
23.03.2023

Målestokk:
(A4)
Tegn: Kontr:
wh rap

Tegn. nr.:
AU-002
Fag Type Etg Løpenr

Rev.: