

A42_01 - Fasade Nord
1 : 100

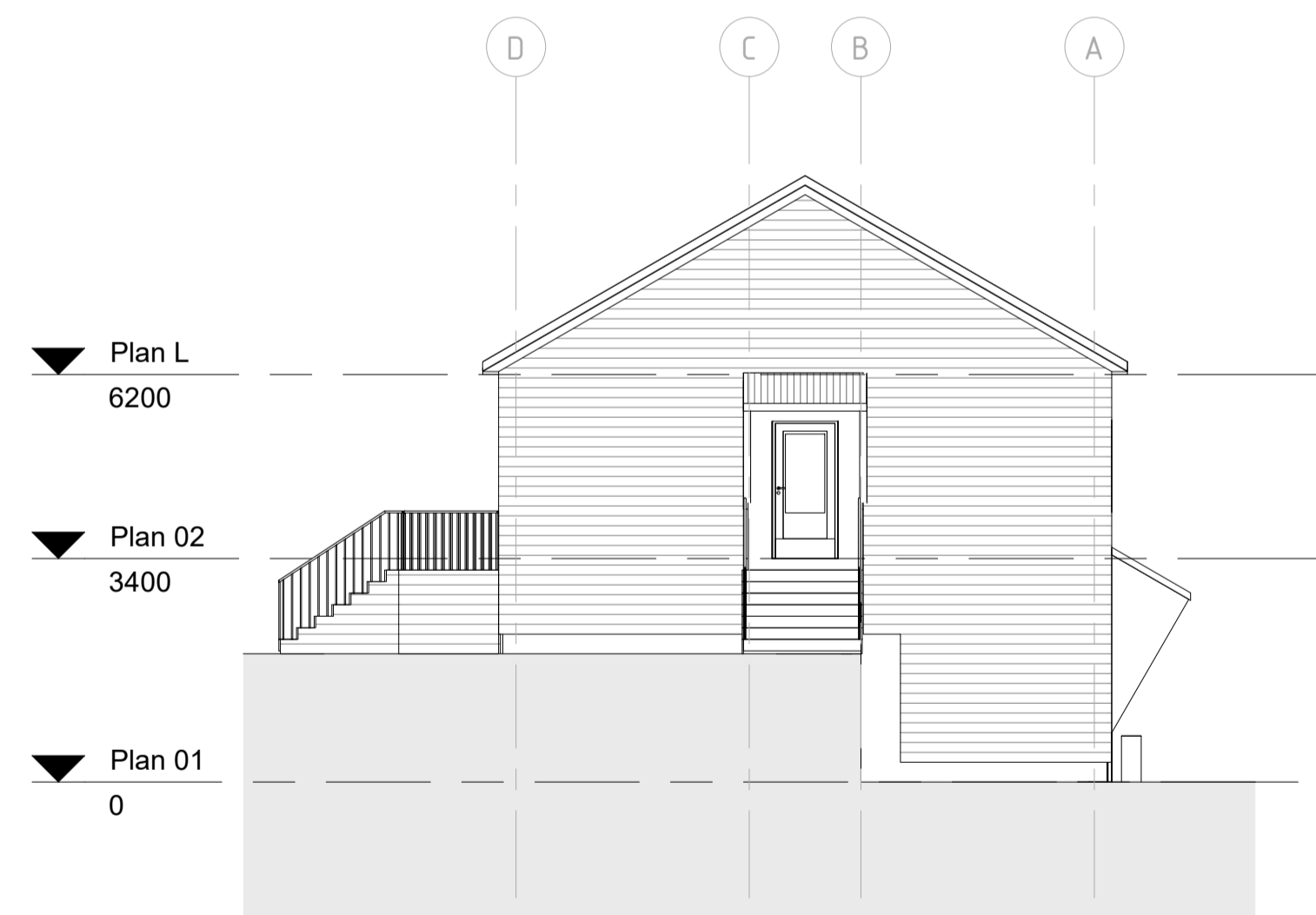



A42_02 - Fasade Øst
1 : 100

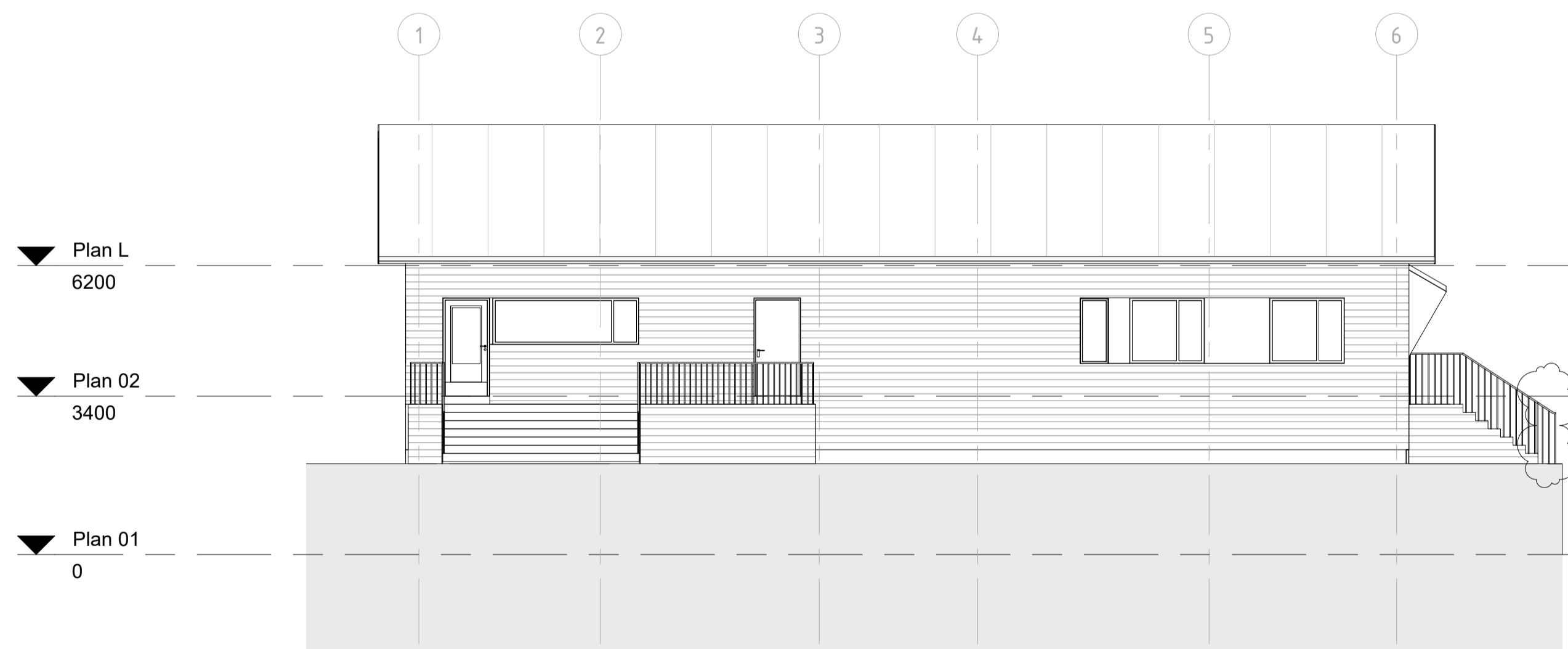

A42_03 - Fasade Sør
1 : 100



A42_04 - Fasade Vest
1 : 100

| E | 2 | Rekkverk langs støttemur i sør. Justert plassering støttemur ut fra bygget til under trapp | 03.05.23 | KSE | ARR |
|---|--------------|--|------------------------|--------------|-----------|
| E | 1 | Entreprisegrunnlag | 27.03.23 | KSE | ARR |
| Fase | Rev.nr | Beskrivelse | Dato | Sign | Kontroll |
|  FORSVARSBYGG | | | | | |
| Prosjekterende | | | | | |
|  | | | Målestokk 1 : 100 (A1) | | |
| Kontorbygg Dápmot | | | Prosjektnummer 100882 | | |
| Fasader | | | Dato 27.03.23 | Godkjent - | |
| | | | Sign. KSE | Kontroll ARR | |
| Tegningsnummer | | | | | |
| LINNATT OFFENTLIGHET JFR. OFFENTLIGHETSLOVA §13 OG §21 | | | __A2006001E | | E 2 |
| Gradering | Inventarkode | Etasje | Fag | System | Tegn.type |
| | | | | | Leppnr. |
| | | | | | Fase |
| | | | | | Rev.nr. |

Data printet fra Rev: 03.05.2023 10:33:32