

TEGNINGSLISTE

Norconsult 

Prosjektnr. 52203540	Prosjektnavn Ortun skole teknisk oppgradering	Liste nr. 240301.A.	Fagdisiplin ARK	Dato 13.04.2023
-------------------------	--	------------------------	--------------------	--------------------

Tegn.nr.	Tegningsnavn	Format	Målestokk	Dato	Rev	Rev. dato	Forsendelse gjelder
20 PLANER							
2403-01-01-A-200-20-001	Plan ombygging skole, 1.etasje	A1.A0	1:200	13.04.2023			Tilbudstegning
2403-01-01-A-200-20-002	Riveplan skole, 1.etasje	A1.A0	1:200	13.04.2023			Tilbudstegning
2403-01-01-A-200-20-003	Plan nye toaletter skole, 1.etasje	A1.A0	1:200	13.04.2023			Tilbudstegning
2403-01-01-A-200-20-004	Plan ombygging renholdsrom skole, 1.etasje	A1.A0	1:200	13.04.2023			Tilbudstegning
2403-01-02-A-200-20-001	Plan ombygging skole, 2.etasje	A1.A0	1:200	13.04.2023			Tilbudstegning
2403-01-02-A-200-20-002	Riveplan skole, 2.etasje	A1.A0	1:200	13.04.2023			Tilbudstegning
2403-01-03-A-200-20-001	Plan ombygging skole, 3.etasje	A1.A0	1:200	13.04.2023			Tilbudstegning
2403-01-03-A-200-20-002	Riveplan skole, 3.etasje	A1.A0	1:200	13.04.2023			Tilbudstegning
2403-01-04-A-200-20-001	Plan ombygging skole, 4.etasje	A1.A0	1:200	13.04.2023			Tilbudstegning
2403-01-04-A-200-20-002	Riveplan skole, 4.etasje	A1.A0	1:200	13.04.2023			Tilbudstegning
2403-01-T1-A-200-20-001	Plan ombygging skole, tak	A1.A0	1:200	13.04.2023			Tilbudstegning
40 SNITT OG OPPRISS							
2403-01-NN-A-200-40-001	Fasader ombygging skole	A1.A0	1:200	13.04.2023			Tilbudstegning
2403-01-NN-A-200-40-002	Snitt ombygging skole, A-A, B-B, C-C	A1.A0	1:200	13.04.2023			Tilbudstegning
90 3D ILLUSTRASJONER							
2403-01-NN-A-200-40-003	Perspektiv ombygging skole	A1	-	13.04.2023			Tilbudstegning

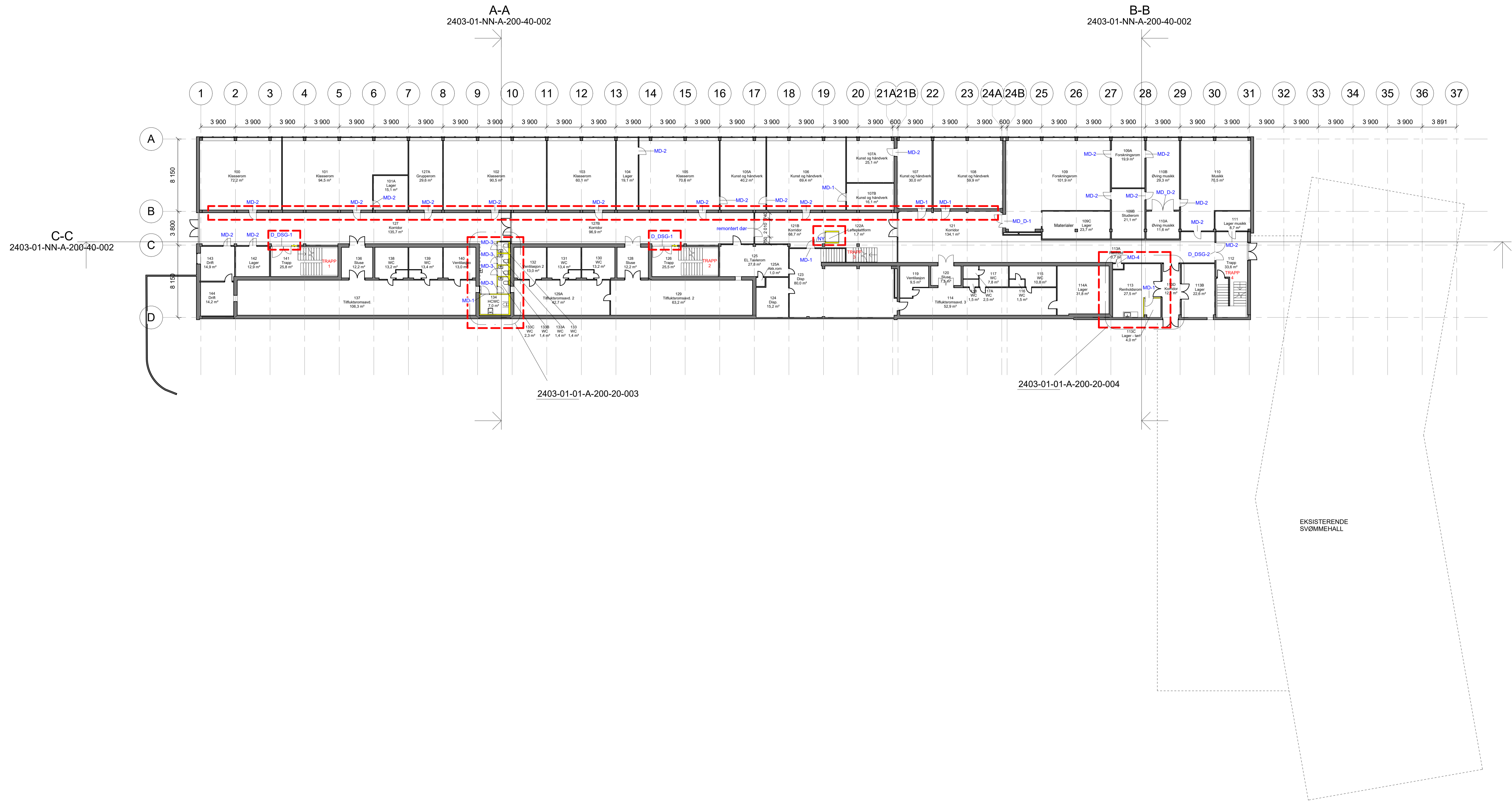

MERKNADER:

- Tykk rød linje indikerer plassering av soner med større tiltak. Sjakter for tekniske føringsveier er tenkt i korridor, men ikke vist. Entreprenør prosjekterer føringsveier i detaljfase. Mindre tiltak er ikke markert med stiplet linje.
- Grått = eksisterende elementer
- Gult = nye tiltak
- MD** = massivdør
- MD_D** = massiv dobbeldør
- D_DSG** = dobbeldør med stort glassfelt

REV.	REVISJONEN GJELDER	UTFØRELSE	KONTROLL	DESIGN	DATE

Dette dokumentet er utarbeidet av Norconsult AS som del av det oppdraget som fremgår nedenfor. Opphavsretten tilhører Norconsult AS. Dokumentet må bare benyttes til det formål som oppdragsvilkårene beskriver, og må ikke kopieres eller gjøres tilgjengelig på annen måte eller i større utstrekning enn formålet tilsier.

TEGNINGSPRODUSENT:	KONTAKTINFORMASJON:
<input checked="" type="checkbox"/> ARK	Norconsult AS, Jorunn Astrid Nygaard
<input type="checkbox"/> RIB	Norconsult AS, Dag Alan Killi
<input type="checkbox"/> RIBr	Norconsult AS, Jostein Karlsen Hjeltnes
<input type="checkbox"/> RIE	Norconsult AS, Magnus Langegard Nakken
<input type="checkbox"/> RIV	Norconsult AS, Øistein Sebastian Barmen-Johnsen
<input type="checkbox"/> RIAKU	Norconsult AS, Einar Høy Adnøy
<input type="checkbox"/> LARK	
<input type="checkbox"/> IARK	
<input type="checkbox"/> FDV	
<input type="checkbox"/> ANNET	

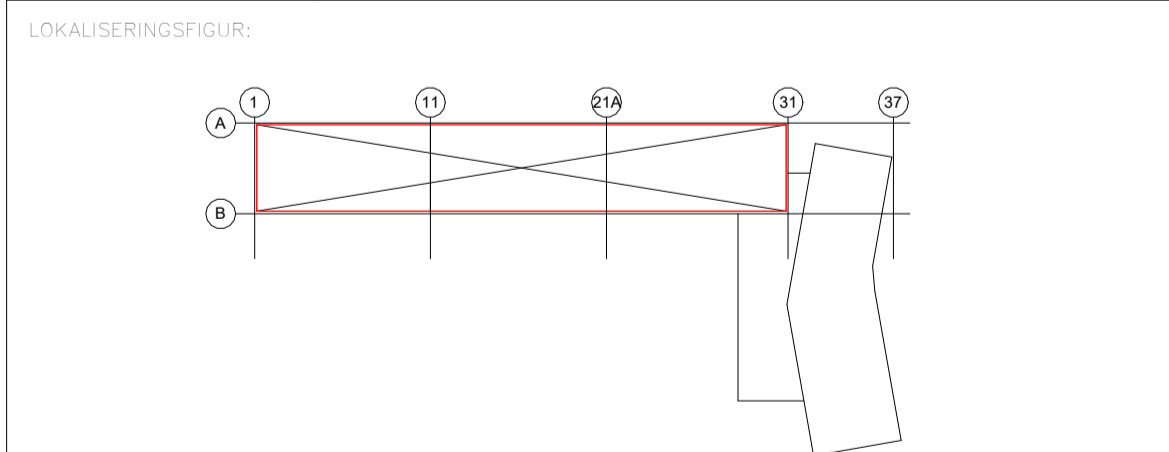

TEGNINGSNR:	2403 01 01 A 200 40 001
ENTREPRENØR:	

PROSJEKTNUMMER:	52203540	MODELLFIL:	JANyg	DATE:	12.04.2023
PROSJEKTFASE:	Tilbudstegning	TILBUDSTEGNING:	<input checked="" type="checkbox"/>	ARBEIDSTEGNING:	<input type="checkbox"/>

PROSJEKT:	Plan ombygging skole, 1.etasje
BYGGNAVNE:	ORTUN skole teknisk oppgradering
BYGGNR. BK.:	01
VER:	01
BYGGINGSR. BK.:	2403

BERGEN KOMMUNE
 Finans, Eiendom og Eierskap
 Etot for bygg og eiendom

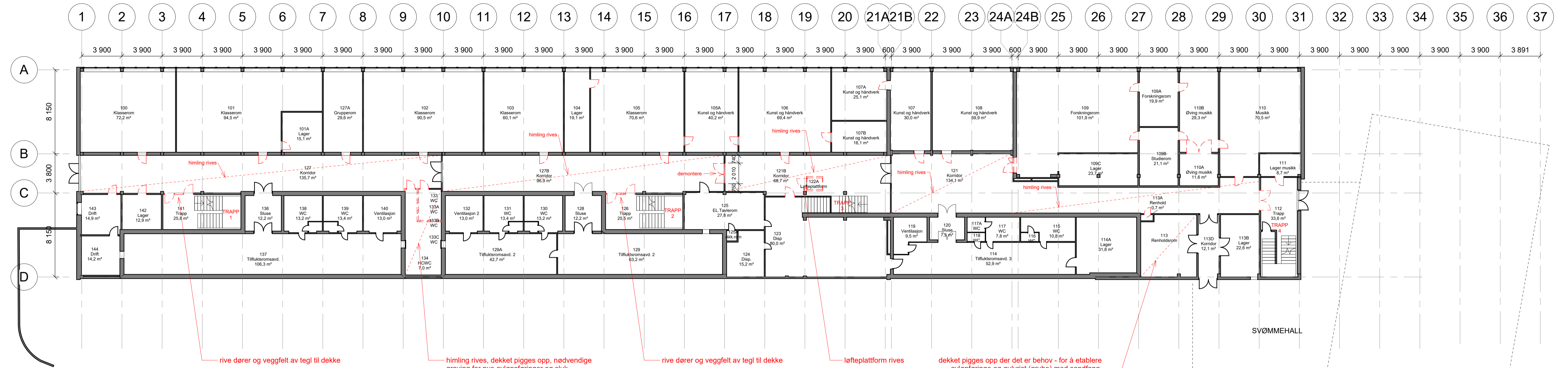

nye dører og veggfelt av tegl til dekke

himling rives, dekket pigges opp, nødvendige graving for nye avleppstørringer og sluk

nye dører og veggfelt av tegl til dekke

løfteplattform rives

dekket pigges opp der det er behov - for å etablere avlepperinge og gulvlist (grube) med sandfang, se tegning 2403-01-01-A-200-20-004: "plan ombygging renholdsrom skole, 1.etasje"

MERKNADER:

ENDELIG OMFANG AV UTSPARINGER OG KJERNEBORRINGER FOR TEKNISKE INSTALLASJONER I TAK, DEKKER, HIMLINGER OG VEGGER ER ENDA IKKE AVKLART, OG IKKE VIST PÅ TEGNING. ENTREPRENØR VELGER FØRINGSVEIER I DETALJFASE.

REV	REVISJONEN GJELDER	UTFØRERE	KONTROLLPROSJEKTERING	DESIGNERT	DATE

Dette dokumentet er utarbeidet av Norconsult AS som del av det oppdraget som fremgår nedenfor. Opphavsretten tilhører Norconsult AS. Dokumentet må bare benyttes til det formål som oppdragsvilkårene beskriver, og må ikke kopieres eller gjøres tilgjengelig på annen måte eller i større utstrekning enn formålet tilsier.

TEGNINGS/PRODUKT	KONTAKTINFORMASJON
<input checked="" type="checkbox"/> ARK	Norconsult AS, Jorunn Astrid Nygaard
<input type="checkbox"/> RIB	Norconsult AS, Dag Alan Killi
<input type="checkbox"/> RiBr	Norconsult AS, Jostein Karlsen Hjeltnes
<input type="checkbox"/> RIE	Norconsult AS, Magnus Langegard Nakken
<input type="checkbox"/> RIV	Norconsult AS, Øistein Sebastian Barmen-Johnsen
<input type="checkbox"/> RIAKU	Norconsult AS, Einar Høy Adnøy
<input type="checkbox"/> LARK	
<input type="checkbox"/> IARK	
<input type="checkbox"/> FDV	
<input type="checkbox"/> ANNET	

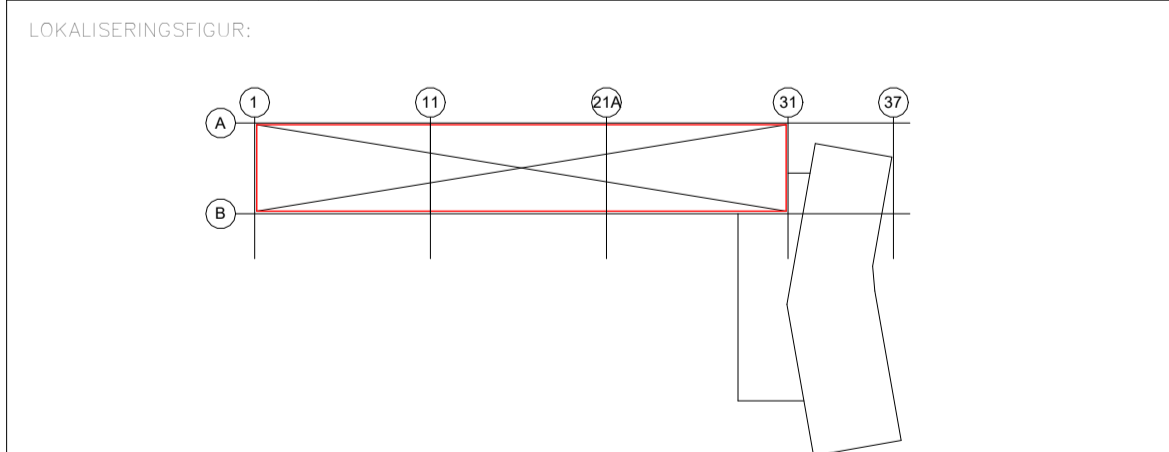

TEGNINGSNR.	2403	01	01	01	020	020	020	020
ENTREPRENØR:	-							
PROSJEKTNUMMER	52203540	MODELLFIL:	JANyg	DATE:	13.04.2023			
PROSJEKTFASE:	Tilbudstegning	TEKNISSJEDD	<input checked="" type="checkbox"/>	ARBEIDSTEGNING	<input type="checkbox"/>	AS-BILLET	<input type="checkbox"/>	
TEGNING:	Riveplan skole, 1.etasje							

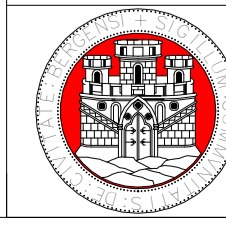

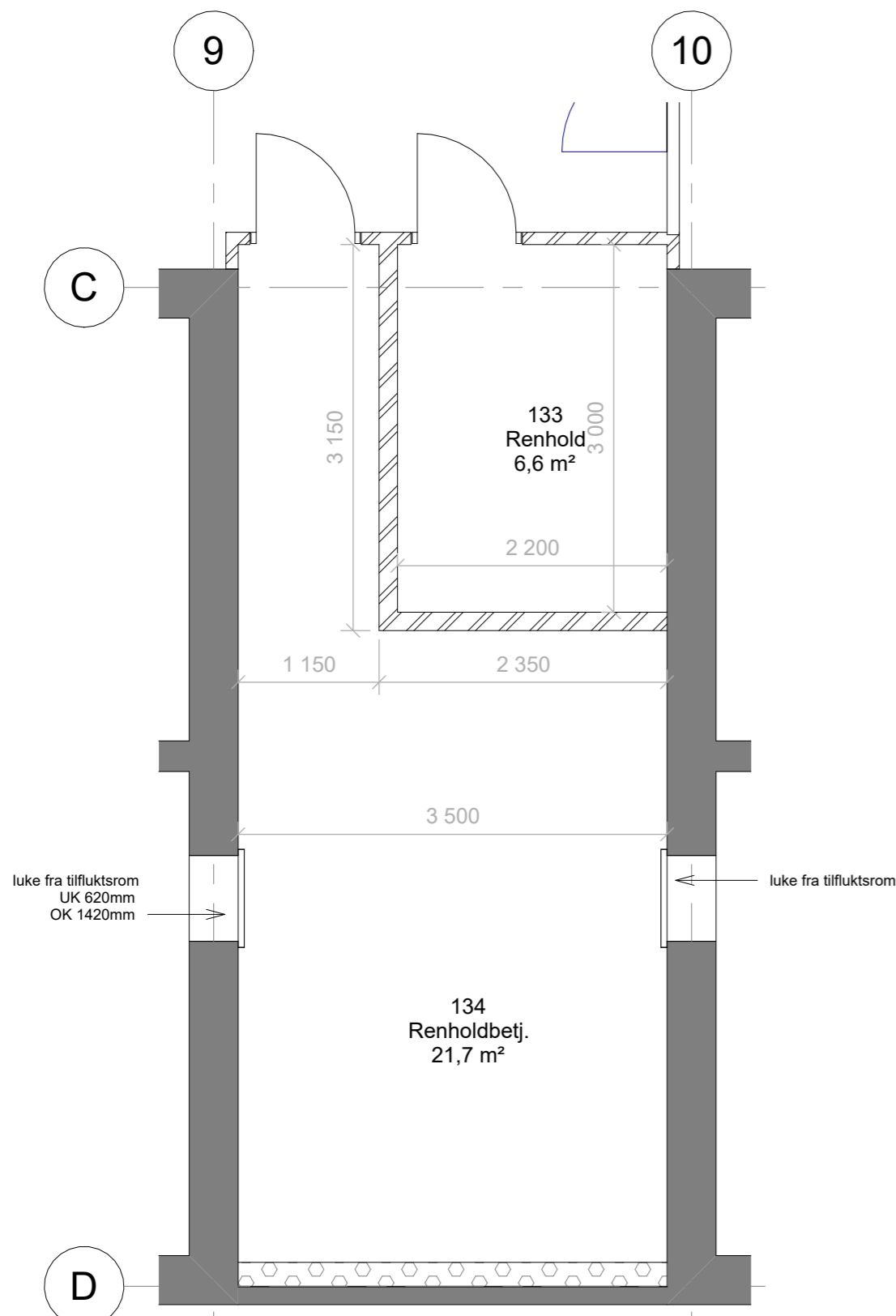

Plan 01 - eksisterende situasjon, akse 9-10
1 : 50

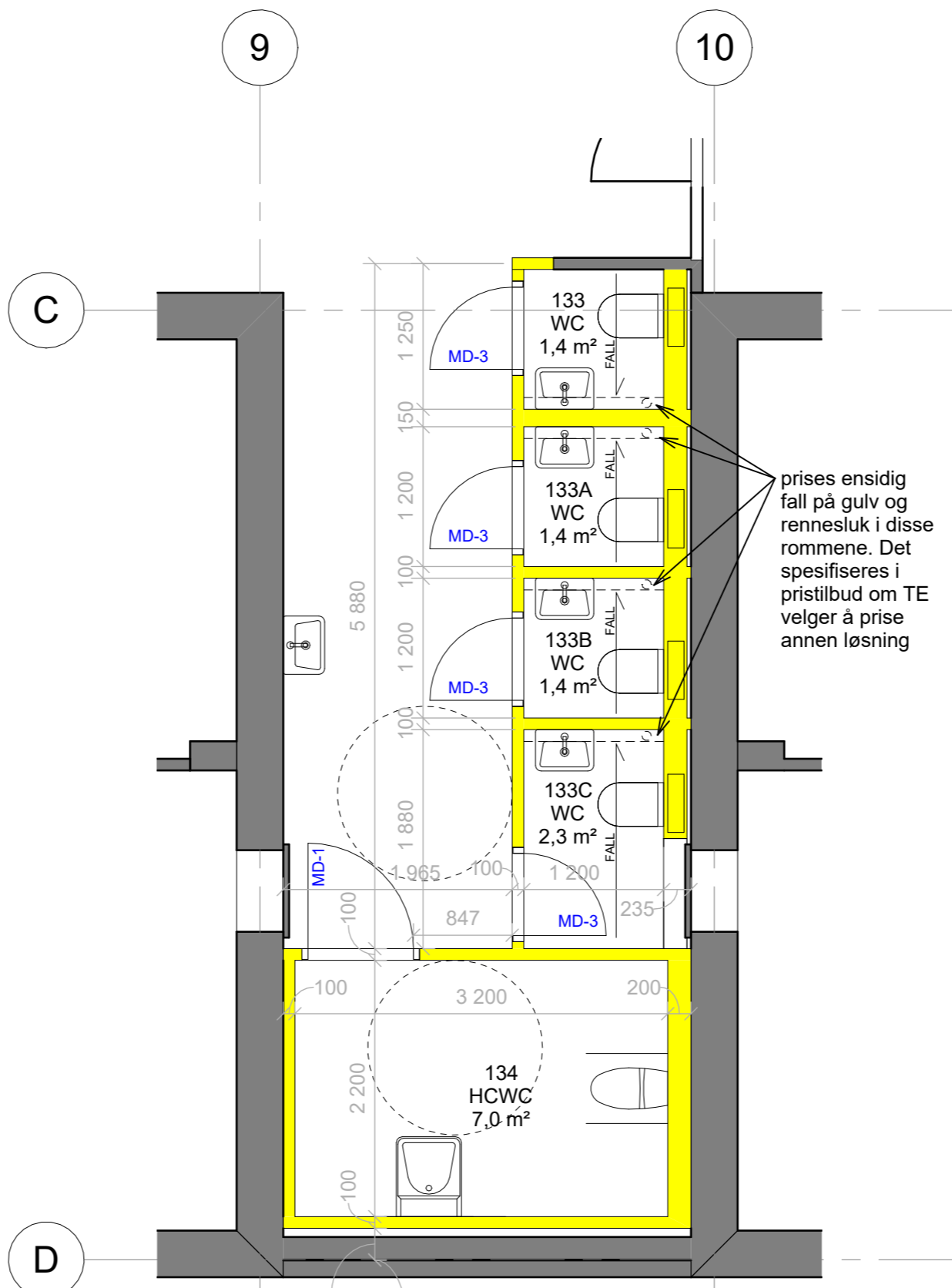

Plan 01 - Nye toaletter, akse 9-10
1 : 50

- Grått = eksisterende elementer
- Gult = nye tiltak

- OBS! Innredning i rom 133C, innkassing av sistene og ev avløpsrør må ikke komme i konflikt med luke fra tilfluktsrom.

MERKNADER:

REV.	REVISJONEN GJELDER:	UTFØRENDE	KONTROLL PROSJEKTERENDE	GODKJENT	DATE

Dette dokumentet er utarbeidet av Norconsult AS som del av det oppdraget som fremgår nedenfor. Opphavsretten tilhører Norconsult AS. Dokumentet må bare benyttes til det formål som oppdragsavtalen beskriver, og må ikke kopieres eller gjøres tilgjengelig på annen måte eller i større utstrekning enn formålet tilsier.

TEGNINGSPRODUSENT:	KONTAKTINFORMASJON:
<input checked="" type="checkbox"/> ARK	Norconsult AS, Jorunn Astrid Nygaard
<input type="checkbox"/> RIB	Norconsult AS, Dag Alan Killi
<input type="checkbox"/> RIBr	Norconsult AS, Jostein Karlsen Hjeltnes
<input type="checkbox"/> RIE	Norconsult AS, Magnus Langegard Nakken
<input type="checkbox"/> RIV	Norconsult AS, Øistein Sebastian Barmen-Johnsen
<input type="checkbox"/> RIAKU	Norconsult AS, Einar Høye Ådnøy
<input type="checkbox"/> LARK	
<input type="checkbox"/> IARK	
<input type="checkbox"/> FDV	
<input type="checkbox"/> ANNET	

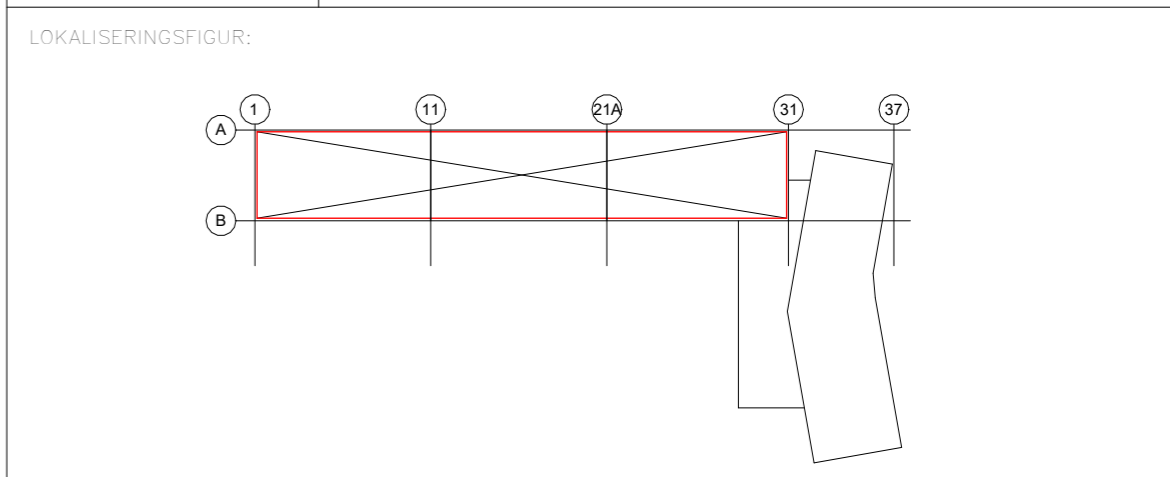

TEGNINGSNR:	2403	01	01	A	200	20	003	
ENTREPRENØR:	-							
PROSJEKTNUMMER:	52203540	MODELLFIL:		SIGNATUR:	JANyg	DATE:	13.04.2023	
PROSJEKTFASE:	Tilbudstegning		<input checked="" type="checkbox"/>	ARBIDSTEGNING	<input type="checkbox"/>	AS BUILT	<input type="checkbox"/>	
TEGNING:	Plan nye toaletter skole, 1.etasje							
PROSJEKT:	Ortun skole teknisk oppgradering					REV.BK:		SIGN.BK:
						MÅL:	As indicated	
						BYGGNR. BK.	01	VER:
						TILTAKSHVER:		
						BERGEN KOMMUNE		
						Finans, Eiendom og Eierskap		
						Etat for bygg og eiendom		
						EIENDOMSNR. BK.		2403

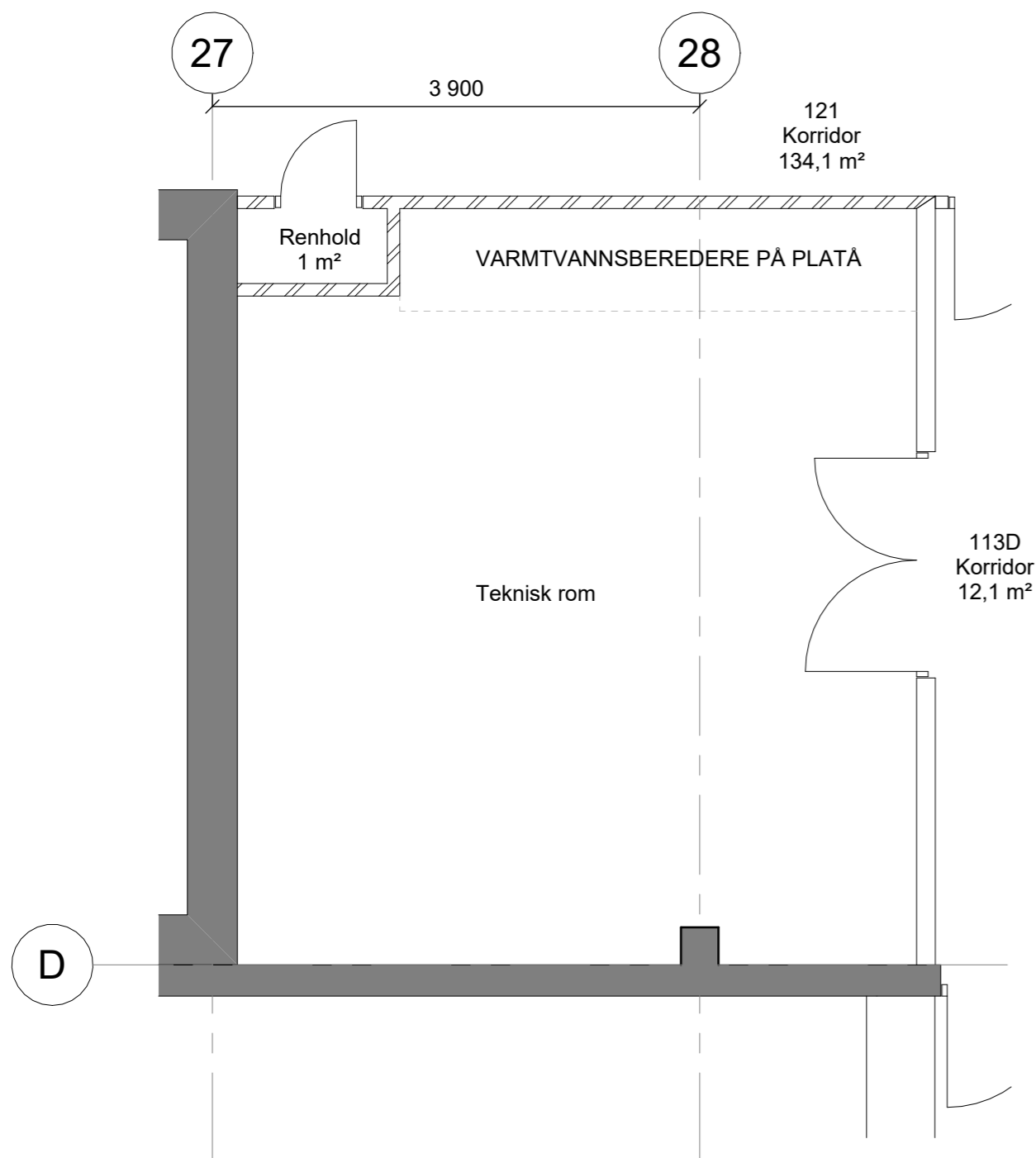

Plan 01 - eksisterende situasjon, akse 27-29
 1 : 50

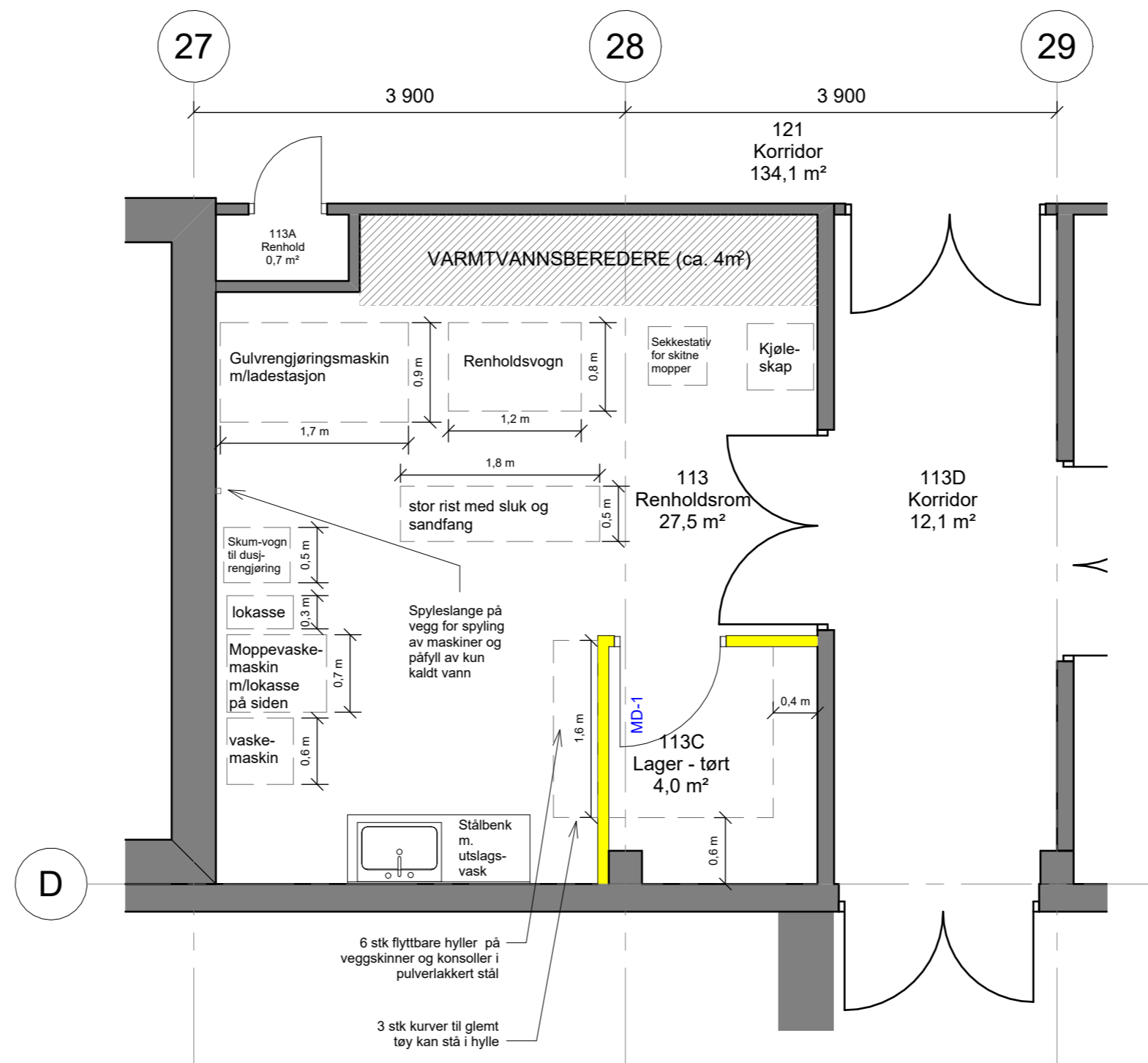

Plan 01 - Nytt renholdsrom, akse 27-29
 1 : 50

- Grått = eksisterende elementer
- Gult = nye tiltak

Innredning i renholdssentral er hentet fra Bergen kommune, Etat for bygg og eiendom, sin veileder med retningslinjer og krav og er tilpasset eksisterende rom. Veileder heter "Drifts- og renholdstekniske funksjonskrav. Utgave 2.0"

MERKNADER:

REV.	REVISJONEN GJELDER:	UTFØRENDE	KONTROLL PROSJEKTERENDE	GODKJENT	DATE

Dette dokumentet er utarbeidet av Norconsult AS som del av det oppdraget som fremgår nedenfor. Opphavsretten tilhører Norconsult AS. Dokumentet må bare benyttes til det formål som oppdragsavtalen beskriver, og må ikke kopieres eller gjøres tilgjengelig på annen måte eller i større utstrekning enn formålet tilsier.

TEGNINGSPRODUSENT:	KONTAKTINFORMASJON:
<input checked="" type="checkbox"/> ARK	Norconsult AS, Jorunn Astrid Nygaard
<input type="checkbox"/> RIB	Norconsult AS, Dag Alan Killi
<input type="checkbox"/> RIBr	Norconsult AS, Jostein Karlsen Hjeltnes
<input type="checkbox"/> RIE	Norconsult AS, Magnus Langegard Nakken
<input type="checkbox"/> RIV	Norconsult AS, Øistein Sebastian Barmen-Johnsen
<input type="checkbox"/> RIAKU	Norconsult AS, Einar Høye Ådnøy
<input type="checkbox"/> LARK	
<input type="checkbox"/> IARK	
<input type="checkbox"/> FDV	
<input type="checkbox"/> ANNET	

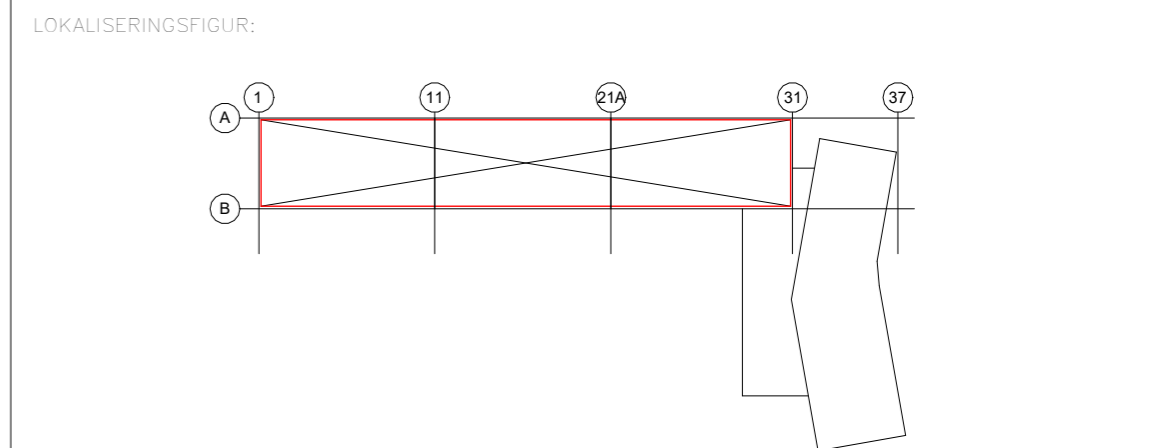

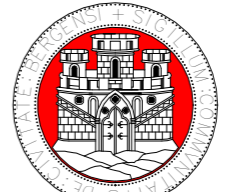
TEGNINGSNR:	2403	01	01	A	200	20	004	REV.	
ENTREPRENØR:	-								
PROSJEKTNUMMER:	52203540	MODELLFIL:		SIGNATUR:	JANyg	DATE:	13.04.2023		
PROSJEKTFASE:	Tilbudstegning	TILBUDSTEGNING	<input checked="" type="checkbox"/>	ARBEIDSTEGNING	<input type="checkbox"/>	AS BUILT	<input type="checkbox"/>		
TEGNING:	Plan ombygging renholdsrom skole, 1.etasje								
PROSJEKT:	Ortun skole teknisk oppgradering					REV. BK:	SIGN. BK:		
						MÅL:	As indicated		
						BYGGNR. BK:	01	VER:	
						EIENDOMS NR. BK:	2403		
		TILTAKSHVER: BERGEN KOMMUNE Finans, Eiendom og Eierskap Etat for bygg og eiendom							

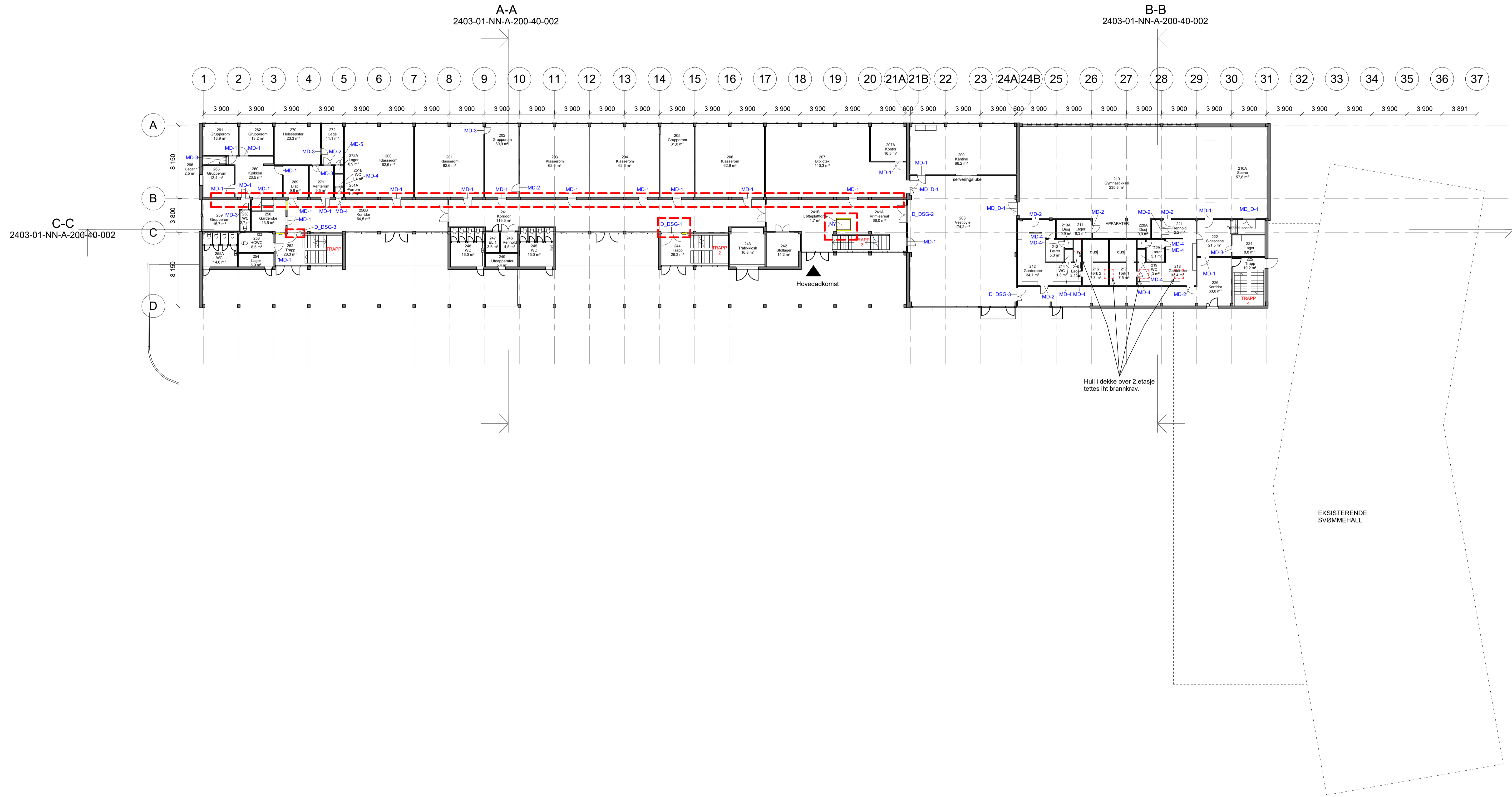

MERKNADER:

- - - - Tykk rød linje indikerer plassering av soner med større tiltak. Sjakter for tekniske føringsveier er tenkt i korridor, men ikke vist. Entreprenør prosjekterer føringsveier i detaljfase. Mindre tiltak er ikke markert med stiplet linje.
- Grått = eksisterende elementer
- Gult = nye tiltak
- MD = massivdør
- MD_D = massiv dobbeldør
- D_DSG = dobbeldør med stort glassfelt

REV	REVISJONEN GJELDER	UTFØRER	KONTROLL	DESIGNERT	DATE

Dette dokumentet er utarbeidet av Norconsult AS som del av det oppdraget som fremgår nedenfor. Opphavsretten tilhører Norconsult AS. Dokumentet må bare benyttes til det formål som oppdragsvilkårene beskriver, og må ikke kopieres eller gjøres tilgjengelig på annen måte eller i større utstrekning enn formålet tilsier.

TEGNINGSFORFATTER	KONTAKTINFORMASJON
<input checked="" type="checkbox"/> ARK	Norconsult AS, Jorunn Astrid Nygaard
<input type="checkbox"/> RIB	Norconsult AS, Dag Alan Killi
<input type="checkbox"/> RIBr	Norconsult AS, Jostein Karlsen Hjeltnes
<input type="checkbox"/> RIE	Norconsult AS, Magnus Langegard Nakken
<input type="checkbox"/> RIV	Norconsult AS, Øistein Sebastian Barmen-Johnsen
<input type="checkbox"/> RIAKU	Norconsult AS, Einar Høy Adnøy
<input type="checkbox"/> LARK	
<input type="checkbox"/> IARK	
<input type="checkbox"/> FDV	
<input type="checkbox"/> ANNET	

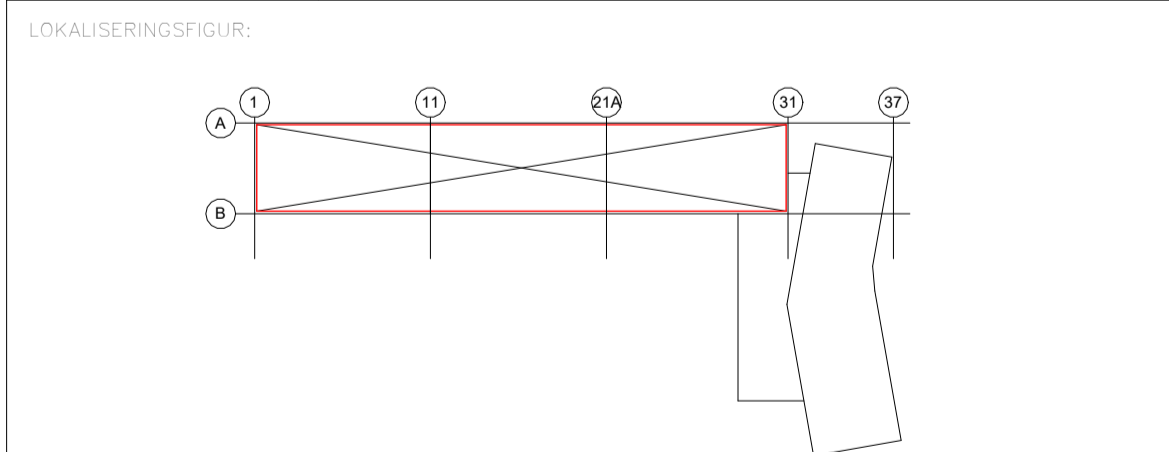

TEGNINGSNO. 2403	01	02	03	04	05	06	07	08	09	10	11	12	13	14	15	16	17	18	19	20	21	22	23	24	25	26	27	28	29	30	31	32	33	34	35	36	37
------------------	----	----	----	----	----	----	----	----	----	----	----	----	----	----	----	----	----	----	----	----	----	----	----	----	----	----	----	----	----	----	----	----	----	----	----	----	----

PROSJEKTNUMMER: 52203540	MODELLTITTEL: Tilbudstegning	SIGNATUR: JÅNygg	DATE: 13.04.2023
--------------------------	------------------------------	------------------	------------------

PROSJEKTFASE: Tilbudstegning	TEK. FORSTØRRELSE: <input checked="" type="checkbox"/>	ARBEIDSTEGNING: <input type="checkbox"/>	AS-BILLET: <input type="checkbox"/>
------------------------------	--	--	-------------------------------------

PROSJEKT: Ortun skole teknisk oppgradering	REV. NR.: 01	SID. NR.: 1
--	--------------	-------------

BERGEN KOMMUNE
Finans, Eiendom og Eierskap
Etot for bygg og eiendom

BYGGNR. NR.: 01
ENDRINGSNR. NR.: 2403

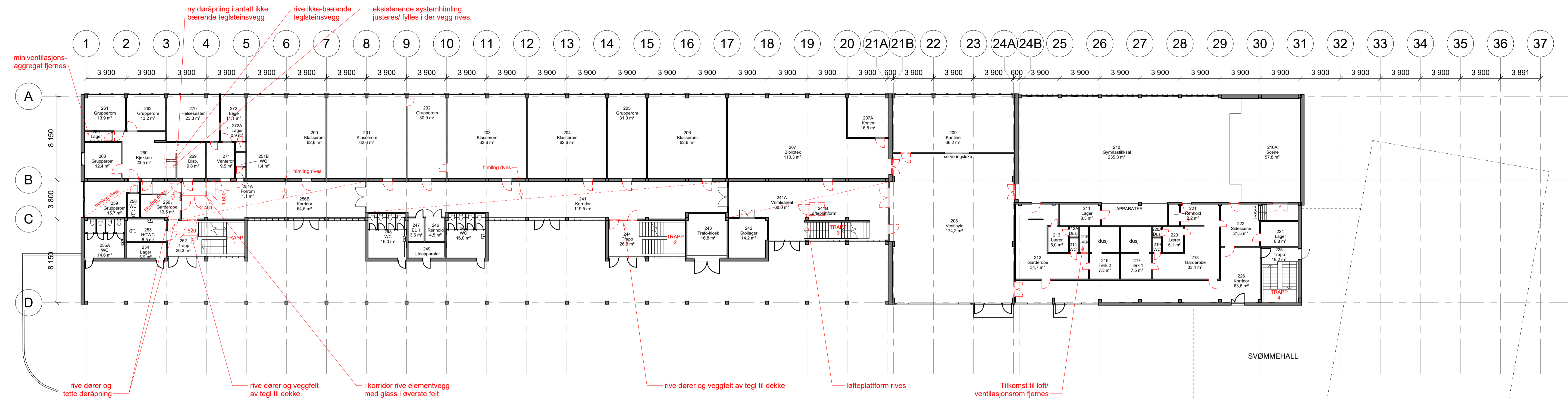

MERKNADER:

ENDELIG OMFANG AV UTSPARINGER OG KJERNEBORINGER FOR TEKNISKE INSTALLASJONER I TAK, DEKKER, HIMLINGER OG VEGGER ER ENDA IKKE AVKLART, OG IKKE VIST PÅ TEGNING. ENTREPRENØR VELGER FØRINGSVEIER I DETALJFASE.

REV	REVISJONEN GJELDER	ÅRSÅRSÅK	FORBEREDET AV	DESIGNERT AV	DATE

Dette dokumentet er utarbeidet av Norconsult AS som del av det oppdraget som fremgår nederfor. Opphavsretten tilhører Norconsult AS. Dokumentet må bare benyttes til det formål som oppdragsvilkårene beskriver, og må ikke kopieres eller gjøres tilgjengelig på annen måte eller i større utstrekning enn formålet tilsier.

TEGNINGSFORFATTER	KONTAKTINFORMASJON
<input checked="" type="checkbox"/> ARK	Norconsult AS, Jorunn Astrid Nygaard
<input type="checkbox"/> RIB	Norconsult AS, Dag Alan Killi
<input type="checkbox"/> RIBr	Norconsult AS, Jostein Karlsen Hjeltnes
<input type="checkbox"/> RIE	Norconsult AS, Magnus Langegard Nakken
<input type="checkbox"/> RIV	Norconsult AS, Øistein Sebastian Barmen-Johnsen
<input type="checkbox"/> RIAKU	Norconsult AS, Einar Høy Adnøy
<input type="checkbox"/> LARK	
<input type="checkbox"/> IARK	
<input type="checkbox"/> FDV	
<input type="checkbox"/> ANNET	

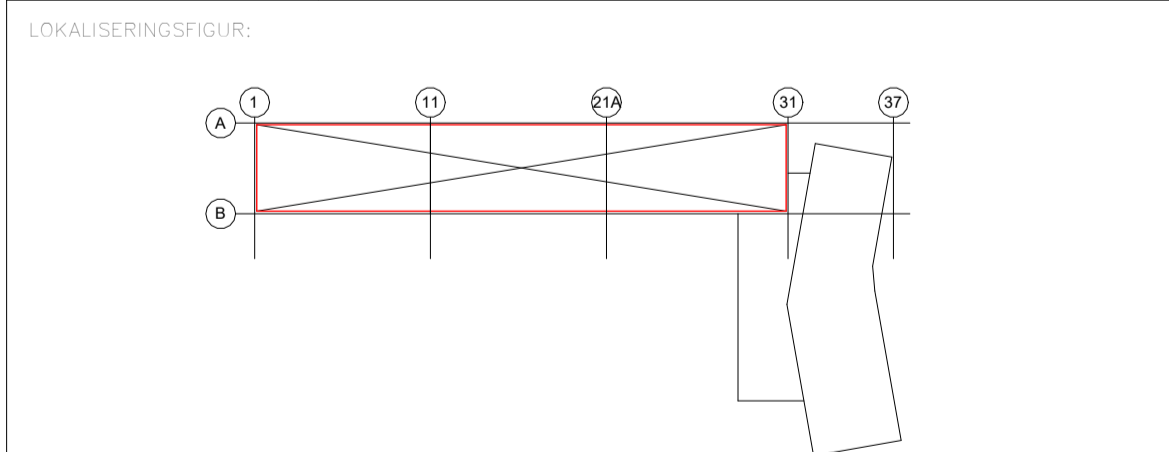

TEGNINGSNO:	2403_01_02_18_200_100_002
ENTREPRENØR:	-
PROSJEKTNUMMER:	52203540
PROSJEKTFASE:	Tilbudstegning
TEGNING:	Riveplan skole, 2.etasje

PROSJEKT: Ortun skole teknisk oppgradering

BYGGNER: BERGEN KOMMUNE

ETAT for bygg og eiendom

REV. BK: 01

DATE: 12.04.2023

SCALE: 1 : 200

VER: 2403

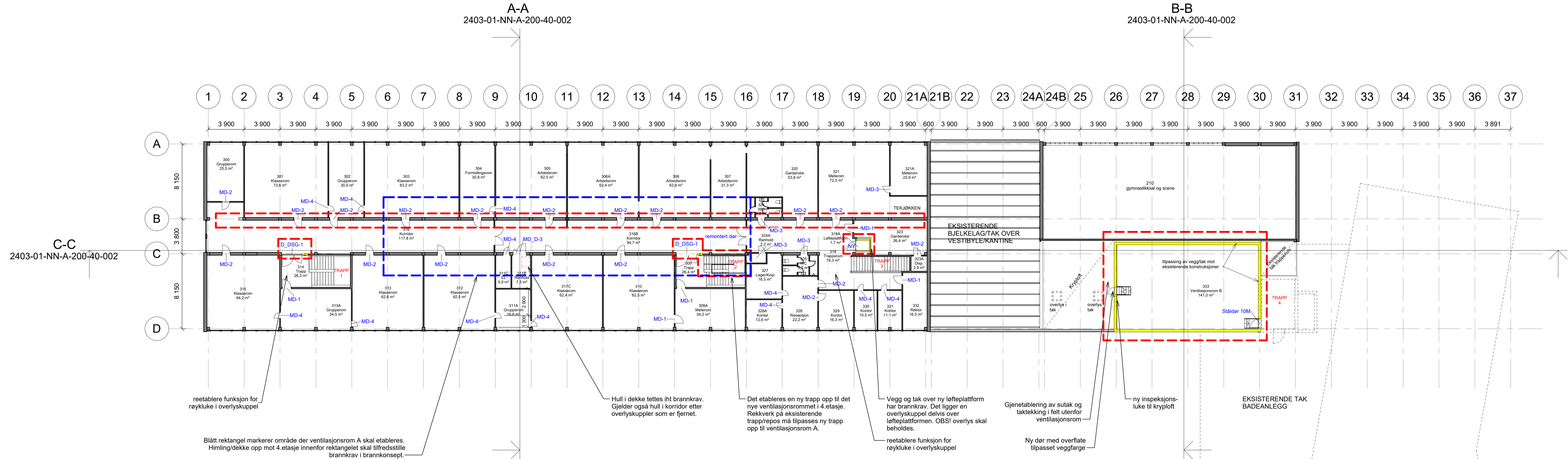

MERKNADER:

--- Tykk rød linje indikerer plassering av soner med større tiltak. Sjakter for tekniske føringsveier er tenkt i korridor, men ikke vist. Entreprenør prosjekterer føringsveier i detaljfase. Mindre tiltak er ikke markert med stiplet linje.

--- Tykk blå linje indikerer plassering av sone der ventilasjonsrom A skal etableres. Himling/dekke opp mot 4. etasje innenfor rektangelet skal tilfredssette brannkrav i brannkonsept.

Grått = eksisterende elementer

Gult = nye tiltak

MD = massivdør

MD_D = massiv dobbeldør

D_DSG = dobbeldør med stort glassfelt

REV	REVISJONEN GJELDER	UTFØRENDE	KONTROLLPROSJEKTERENDE	DESIGNERT	DATE

Dette dokumentet er utarbeidet av Norconsult AS som del av det oppdraget som fremgår nedenfor. Opphavsretten tilhører Norconsult AS. Dokumentet må bare benyttes til det formål som oppdragsværet beskriver, og må ikke kopieres eller gjøres tilgjengelig på annen måte eller i større utstrekning enn formålet tilsier.

TEGNINGSFORFATTER	KONTAKTINFORMASJON
<input checked="" type="checkbox"/> ARK	Norconsult AS, Jorunn Astrid Nygaard
<input type="checkbox"/> RIB	Norconsult AS, Dag Alan Killi
<input type="checkbox"/> RIBr	Norconsult AS, Jostein Karlsen Hjeltnes
<input type="checkbox"/> RIE	Norconsult AS, Magnus Langegard Nakken
<input type="checkbox"/> RIV	Norconsult AS, Øistein Sebastian Barmen-Johnsen
<input type="checkbox"/> RIAKU	Norconsult AS, Einar Høy Adnøy
<input type="checkbox"/> LARK	
<input type="checkbox"/> IARK	
<input type="checkbox"/> FDV	
<input type="checkbox"/> ANNET	

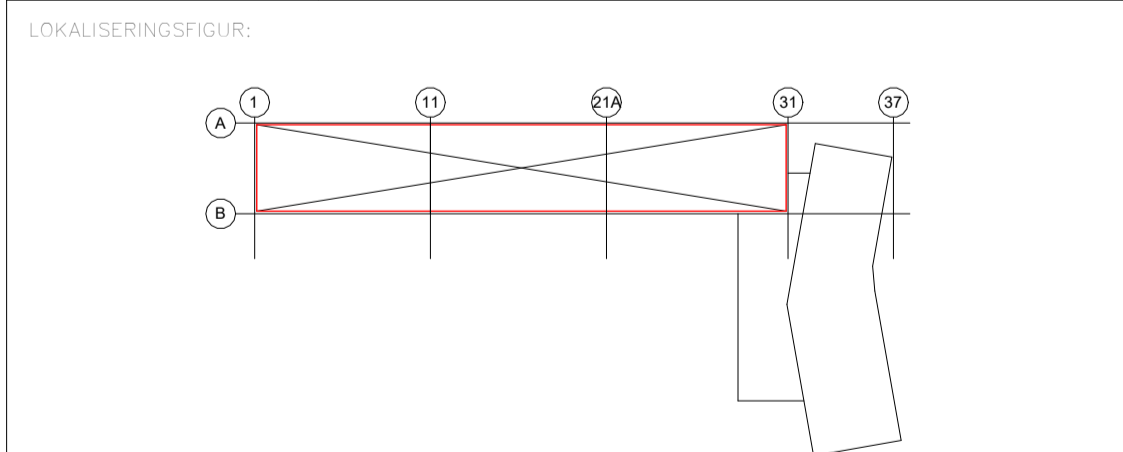

TEGNINGSNO: 2403-01-NN-A-200-40-002

ENTREPRENØR: -

PROSJEKTNUMMER: 52203540

PROSJEKTFASE: Tilbudstegning

TEGNING: Plan ombygging skole, 3. etasje

PROSJEKT: Ortun skole teknisk oppgradering

BERGEN KOMMUNE
 Finans, Eiendom og Eierskap
 Etot for bygg og eiendom

REV. NR.: 01
 BYGNING. NR.: 01
 DATO: 15.04.2023
 SKALA: 1 : 200
 ARKIVNR.: 2403

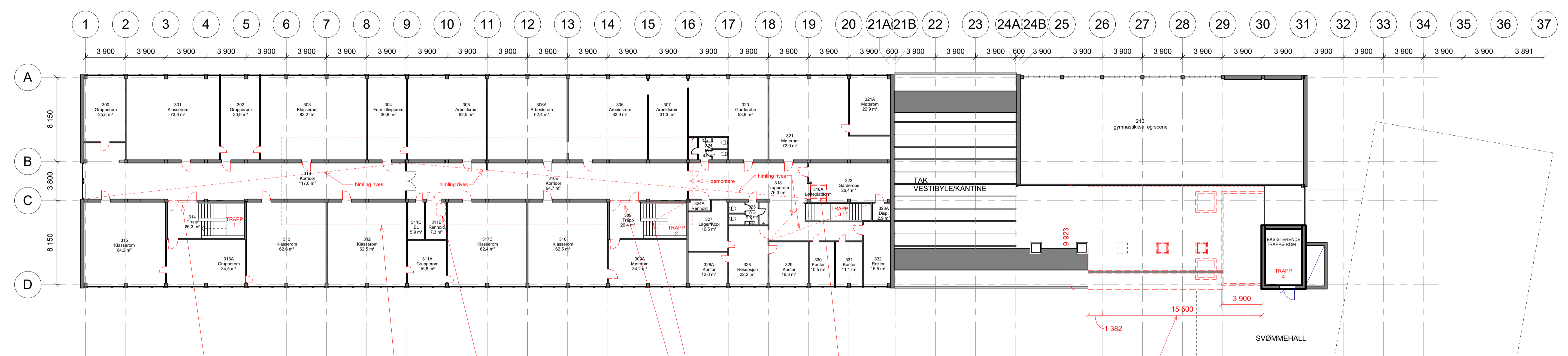

rive dører og veggfelt av tegl til dekke
 Tilkøst og luke til ventilasjonsrom/loft fjernes
 Rektangel markerer område der ventilasjonsrom A skal etableres i etasjen over. I plan 3 rives de hullperforerte himlingsplatene til nærmeste hele plate utenfor markert område.
 Det etableres en ny åpning i dekke for trapp til ventilasjonsrom A. Røkkverk på eksisterende trapp/repos må tilpasses ny trapp.
 rive dører og veggfelt av tegl til dekke
 løfteplattform rives
 Hele felt: Rive tak ned til dragere og betongdekke, samt overlyskuppler, ventilasjonsrom og ventilasjonsjakter. Se også riveplan 4 etasje

MERKNADER:

ENDELIG OMFANG AV UTSPARINGER OG KJERNEBORRINGER FOR TEKNISKE INSTALLASJONER I TAK, DEKKER, HIMLINGER OG VEGGER ER ENDA IKKE AVKLART, OG IKKE VIST PÅ TEGNING. ENTREPRENØR VELGER FØRINGSVEIER I DETALJFASE.

REV	REVISJONEN GJELDER	UTFØRERE	KONTROLL-PROSJEKTERENDE	DESIGNERT	DATE

Dette dokumentet er utarbeidet av Norconsult AS som del av det oppdraget som fremgår nederfor. Opphavsretten tilhører Norconsult AS. Dokumentet må bare benyttes til det formål som oppdragsværen beskriver, og må ikke kopieres eller gjøres tilgjengelig på annen måte eller i større utstrekning enn formålet tilsier.

TEGNINGSFORFATTER	KONTAKTINFORMASJON
<input checked="" type="checkbox"/> ARK	Norconsult AS, Jorunn Astrid Nygaard
<input type="checkbox"/> RIB	Norconsult AS, Dag Alan Killi
<input type="checkbox"/> RIBr	Norconsult AS, Jostein Karlsen Hjeltnes
<input type="checkbox"/> RIE	Norconsult AS, Magnus Langegard Nakken
<input type="checkbox"/> RIV	Norconsult AS, Øistein Sebastian Barmen-Johnsen
<input type="checkbox"/> RIAKU	Norconsult AS, Einar Høy Adnøy
<input type="checkbox"/> LARK	
<input type="checkbox"/> IARK	
<input type="checkbox"/> FDV	
<input type="checkbox"/> ANNET	

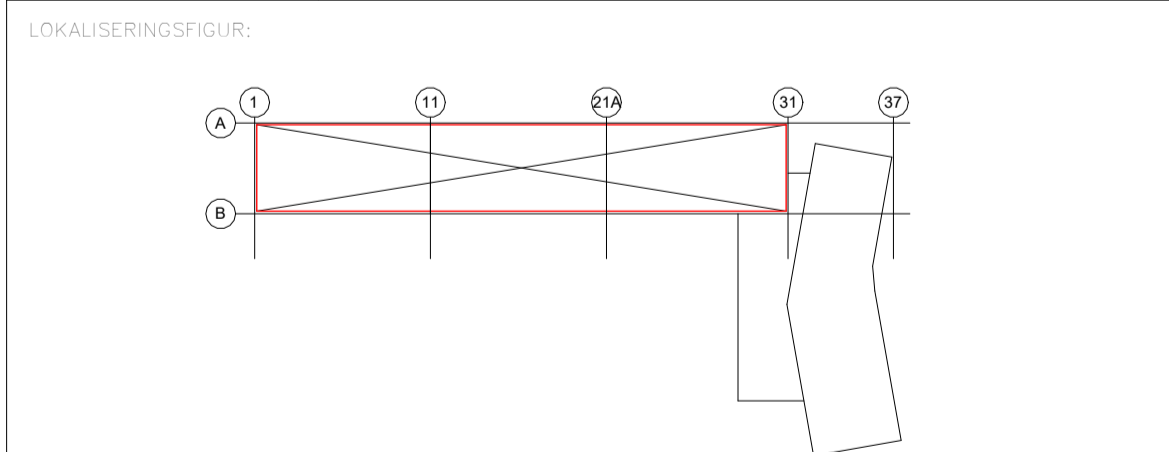

TEGNINGSNR:	2403_01_01_01_020_010_002
ENTREPRENØR:	-
PROSJEKTNUMMER:	52203540
PROSJEKTFASE:	Tilbudstegning
TEGNER:	Riveplan skole, 3. etasje
PROSJEKT:	Ortun skole teknisk oppgradering
BYGNR. NR.:	01
VER:	2403



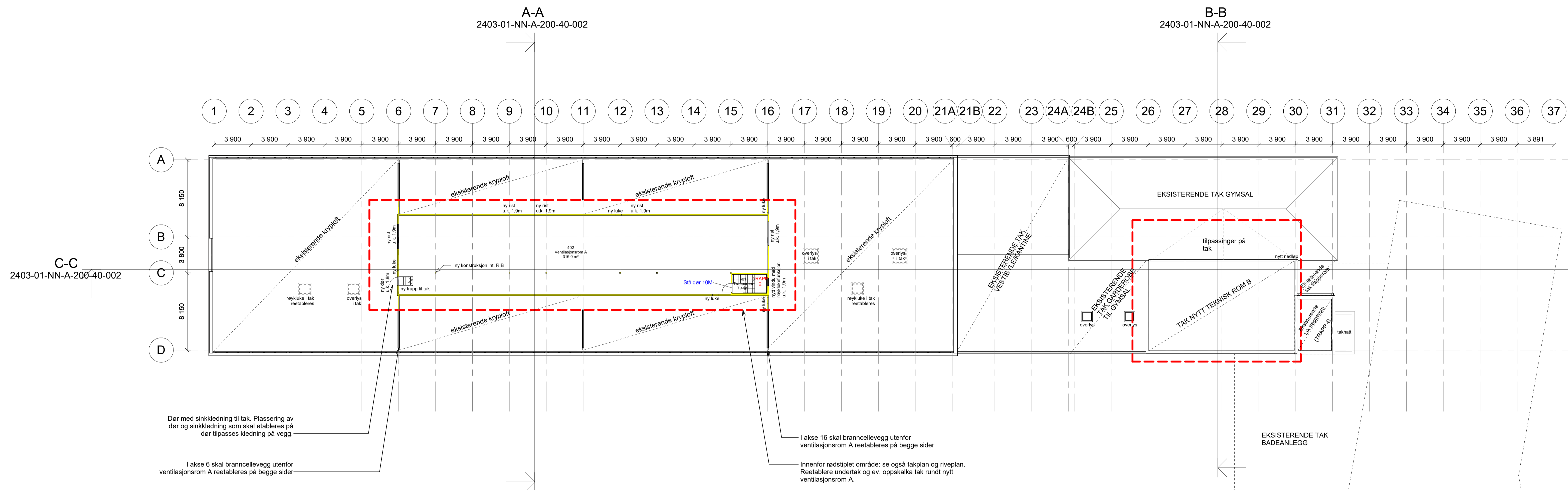

Dør med sinkkleddning til tak. Plassering av dør og sinkkleddning skal etableres på dør tilpasses kleddning på vegg.

I akse 6 skal branncellevegg utenfor ventilasjonsrom A reetableres på begge sider

I akse 16 skal branncellevegg utenfor ventilasjonsrom A reetableres på begge sider

I akse 16 skal branncellevegg utenfor ventilasjonsrom A reetableres på begge sider

Innenfor rødstiplet område: se også takplan og riveplan. Reetablere undertak og ev. oppskalka tak rundt nytt ventilasjonsrom A.

MERKNADER:

- Tykk rød linje indikerer plassering av soner med større tiltak. Sjakter for tekniske føringsveier er tenkt i korridor, men ikke vist. Entreprenør prosjekterer føringsveier i detaljfase. Mindre tiltak er ikke markert med stiplet linje.
- Grått = eksisterende elementer
- Gult = nye tiltak

REV	REVISJONEN GJELDER	UTFØRERE	KONTROLL/PROSJEKTERING	DESIGN	DATE

Detta dokumentet er utarbeidet av Norconsult AS som del av det oppdraget som fremgår nedenfor. Opphavsretten tilhører Norconsult AS. Dokumentet må bare benyttes til det formål som oppdragsvilkårene beskriver, og må ikke kopieres eller gjøres tilgjengelig på annen måte eller i større utstrekning enn formålet tilsier.

TEGNINGSFORRETTIGHET:	KONTAKTINFORMASJON:
<input checked="" type="checkbox"/> ARK	Norconsult AS, Jorunn Astrid Nygaard
<input type="checkbox"/> RIB	Norconsult AS, Dag Alan Kjøll
<input type="checkbox"/> RIBr	Norconsult AS, Jostein Karlsen Hjeltnes
<input type="checkbox"/> RIE	Norconsult AS, Magnus Langegard Nakken
<input type="checkbox"/> RIV	Norconsult AS, Øistein Sebastian Barmen-Johnsen
<input type="checkbox"/> RIAKU	Norconsult AS, Einar Høy Adnøy
<input type="checkbox"/> LARK	
<input type="checkbox"/> IARK	
<input type="checkbox"/> FDV	
<input type="checkbox"/> ANNET	

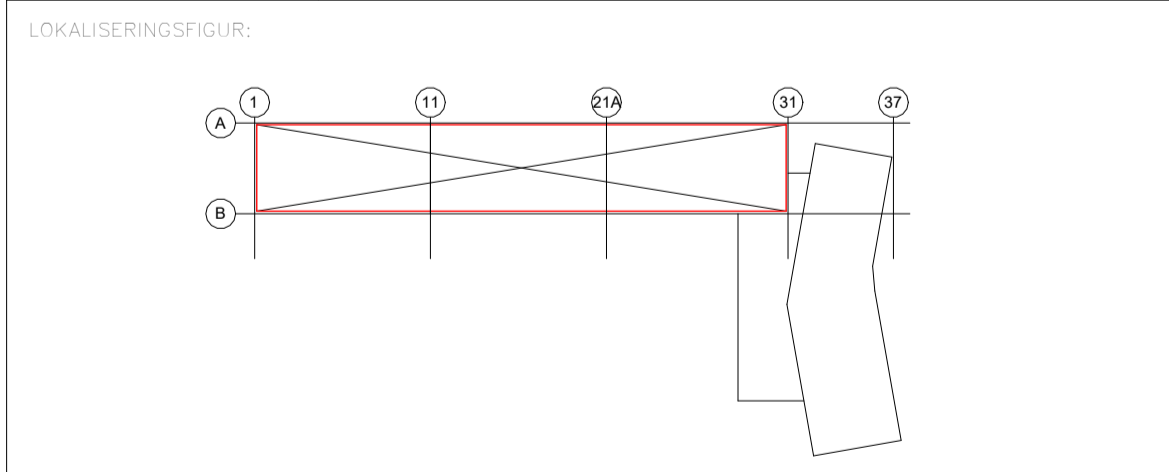

TEGNINGSNO.:	2403	01	04	020	020	001
ENTREPRENØR:	-					
PROSJEKTNUMMER:	52203540	MODELLETT:	JANyg	SIGNATUR:		DATE:
PROSJEKTFASE:	Tilbudstegning	TILBUDSTEGNING:	<input checked="" type="checkbox"/>	RIE/STEDSTEGNING:	<input type="checkbox"/>	AS-BI/ET:
TEGNER:	Plan ombygging skole, 4.etasje					
PROSJEKT:	Ortun skole teknisk oppgradering					REV. NR.:
BYGGNR. NR.:	01					SIDENR.:
BYGGNR. NR.:	01					VAL:
BERGEN KOMMUNE						2403
Etot for bygg og eiendom						

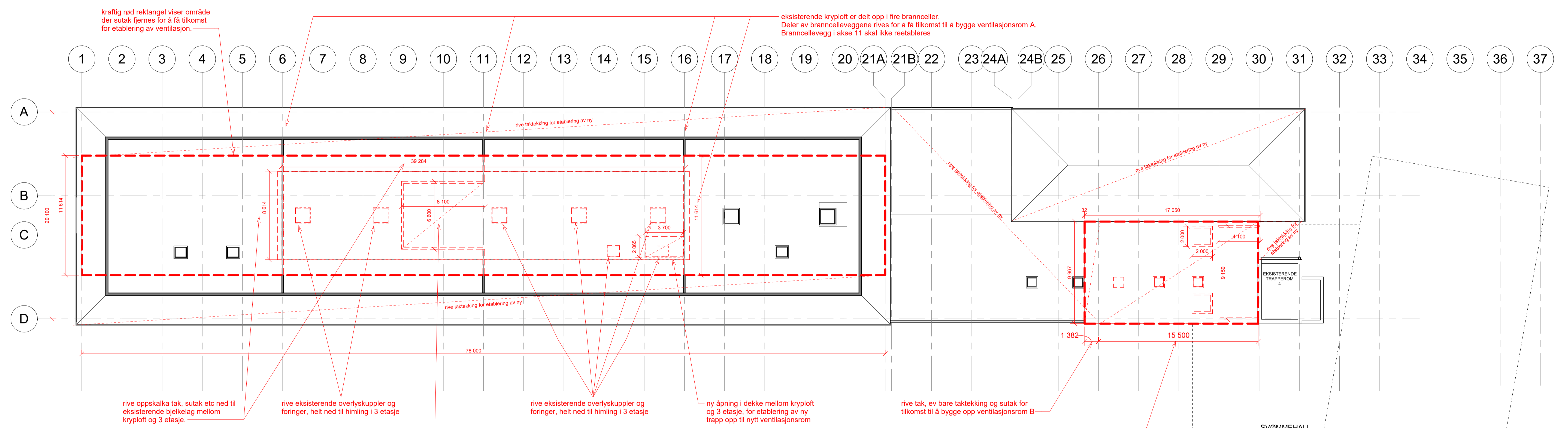

MERKNADER:

ENDELIG OMFANG AV UTSPARINGER OG KJERNEBORRINGER FOR TEKNISKE INSTALLASJONER I TAK, DEKKER, HIMLINGER OG VEGGER ER ENDA IKKE AVKLART, OG IKKE VIST PÅ TEGNING. ENTREPRENØR VELGER FØRINGSVEIER I DETALJFASE.

REV.	REVISJONEN GJELDER	UTFØRERE	KONTROLL/PROSJEKTERENDE	DESIGN/UTV.	DATE

Dette dokumentet er utarbeidet av Norconsult AS som del av det oppdraget som fremgår nedenfor. Opphavretten tilhører Norconsult AS. Dokumentet må bare benyttes til det formål som oppdragsavtalen beskriver, og må ikke kopieres eller gjøres tilgjengelig på annen måte eller i større utstrekning enn formålet tilsier.

TEGNINGSFORSLAG:	KONTAKTINFORMASJON:
<input checked="" type="checkbox"/> ARK	Norconsult AS, Jorunn Astrid Nygaard
<input type="checkbox"/> RIB	Norconsult AS, Dag Alan Kjøll
<input type="checkbox"/> RIBr	Norconsult AS, Jostein Karlsen Hjeltnes
<input type="checkbox"/> RIE	Norconsult AS, Magnus Longegard Nakken
<input type="checkbox"/> RIV	Norconsult AS, Øistein Sebastian Barmen-Johnsen
<input type="checkbox"/> RIAKU	Norconsult AS, Einar Høy Adnøy
<input type="checkbox"/> LARK	
<input type="checkbox"/> IARK	
<input type="checkbox"/> FDV	
<input type="checkbox"/> ANNET	

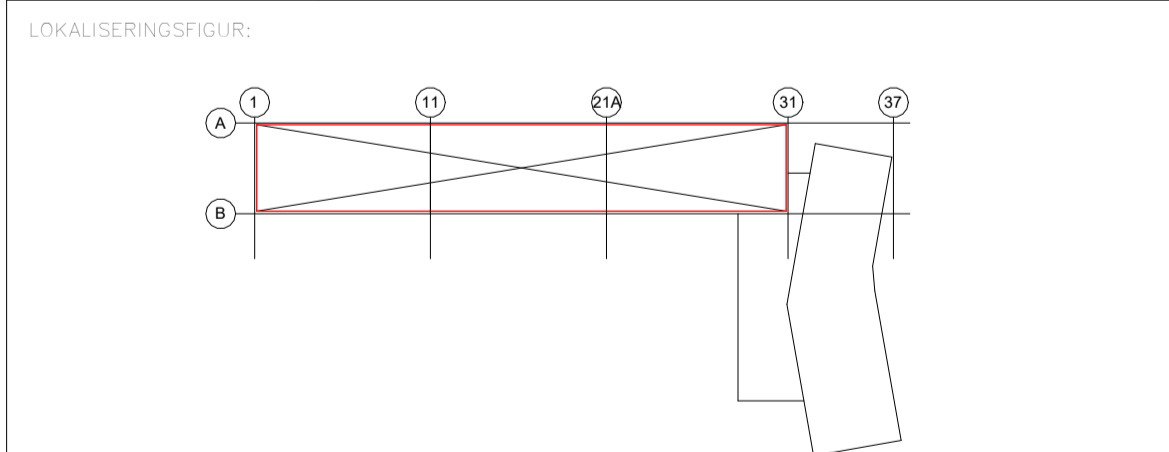

TEGNINGSNUMMER	2403_01_04_1_200_100_002
----------------	--------------------------

ENTREPRENØR: -

PROSJEKTNUMMER	52203540	MODELLENER	JANyg	DATE	12.04.2022
----------------	----------	------------	-------	------	------------

PROSJEKTFASE	Tilbudstegning	TILBUDSTEGNING	<input checked="" type="checkbox"/>	ARBEIDSTEGNING	<input type="checkbox"/>	AS-BILLET	<input type="checkbox"/>
--------------	----------------	----------------	-------------------------------------	----------------	--------------------------	-----------	--------------------------

TEGNING: Riveplan skole, 4.etasje

PROSJEKT	Ortun skole teknisk oppgradering	REV. NR.	01	SIDENR.	1 : 200
----------	----------------------------------	----------	----	---------	---------

BERGEN KOMMUNE
 Finans, Eiendom og Eierskap
 Etot for bygg og eiendom

ENDRETSNING NR. **2403**

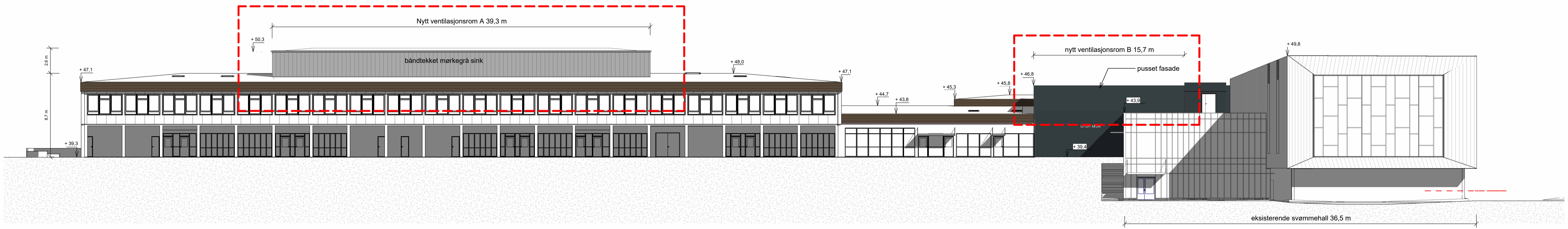

Fasade fra vest
 1 : 200

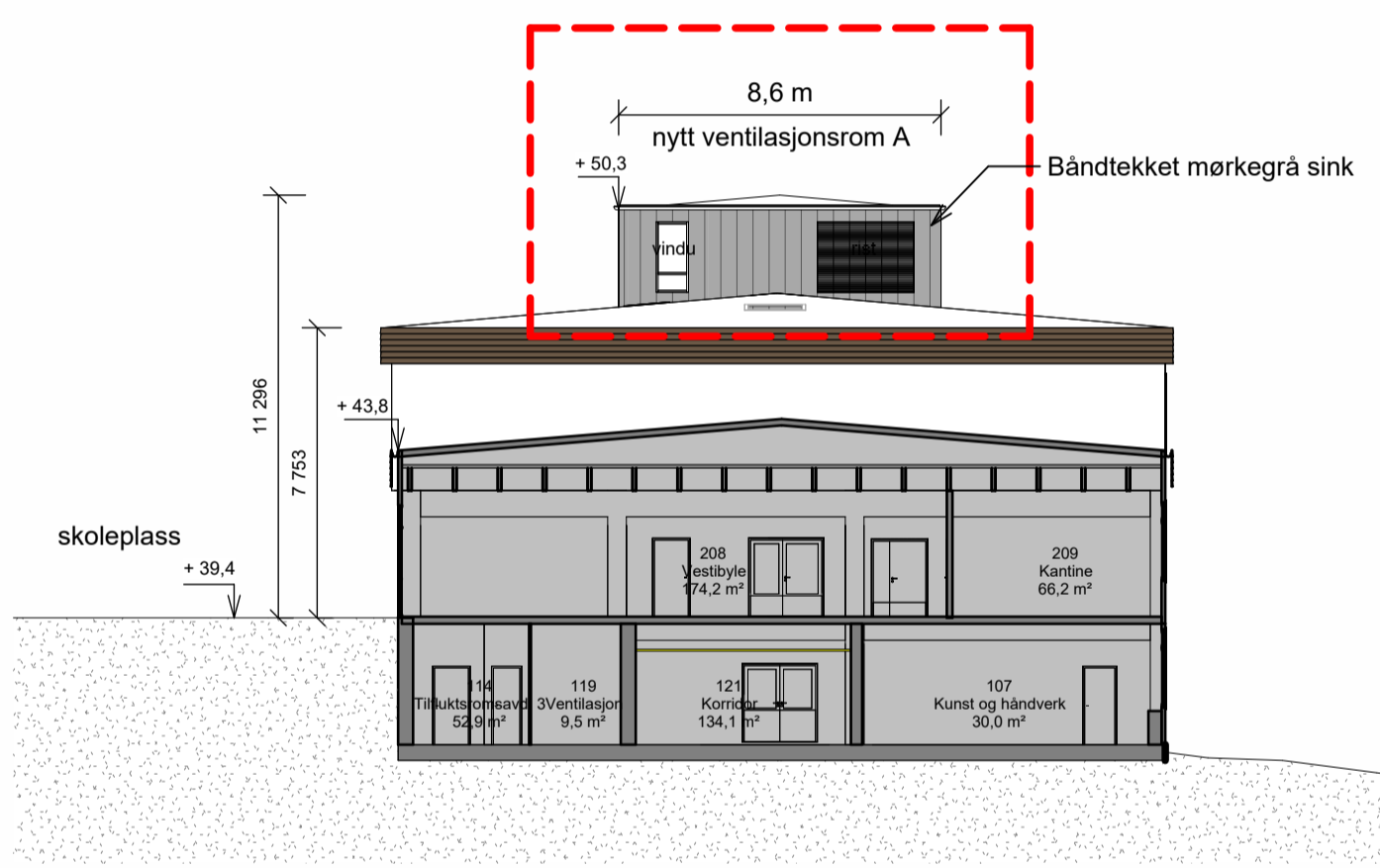

Fasade fra sør mot skole
 1 : 200

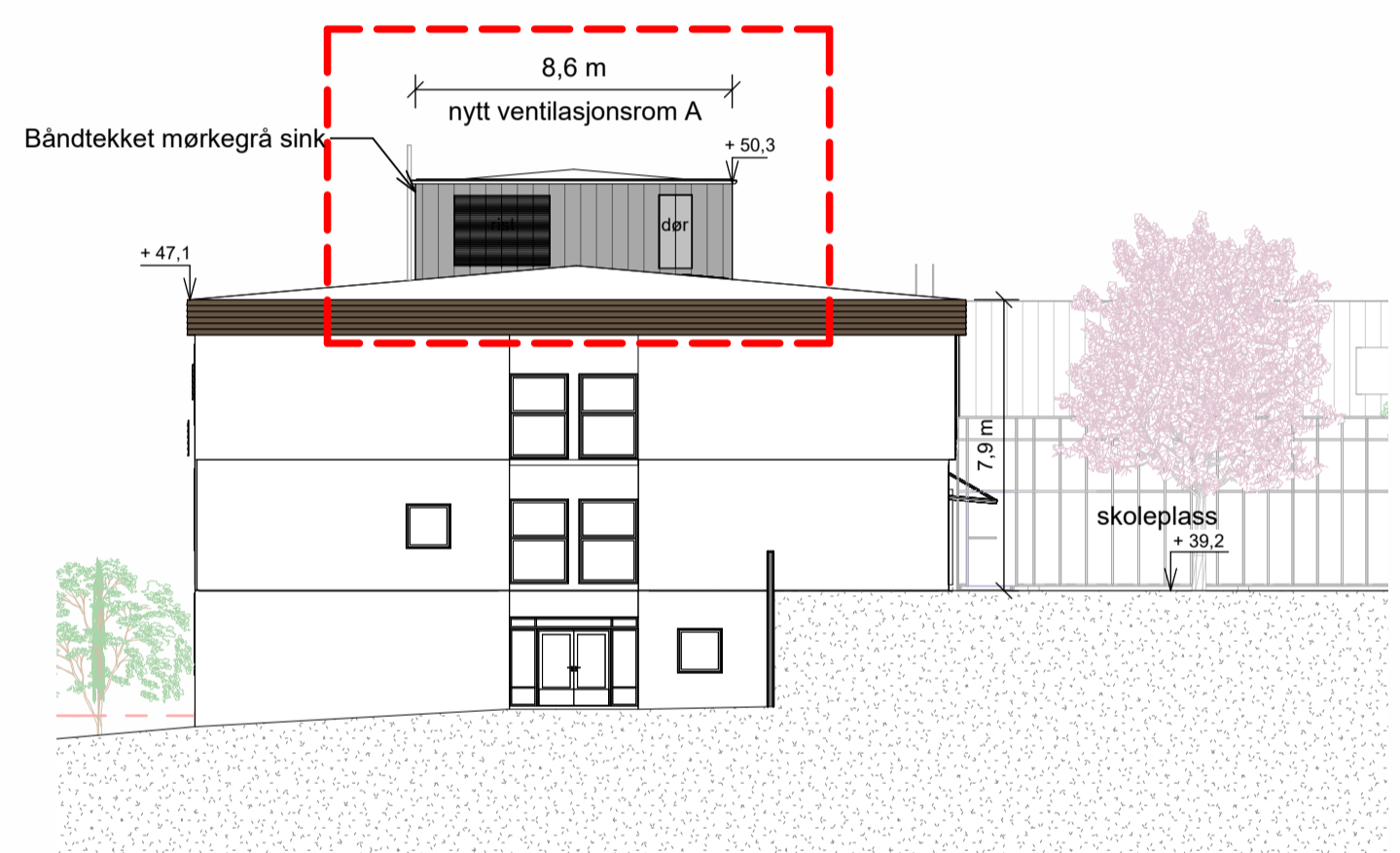

Fasade fra nord
 1 : 200

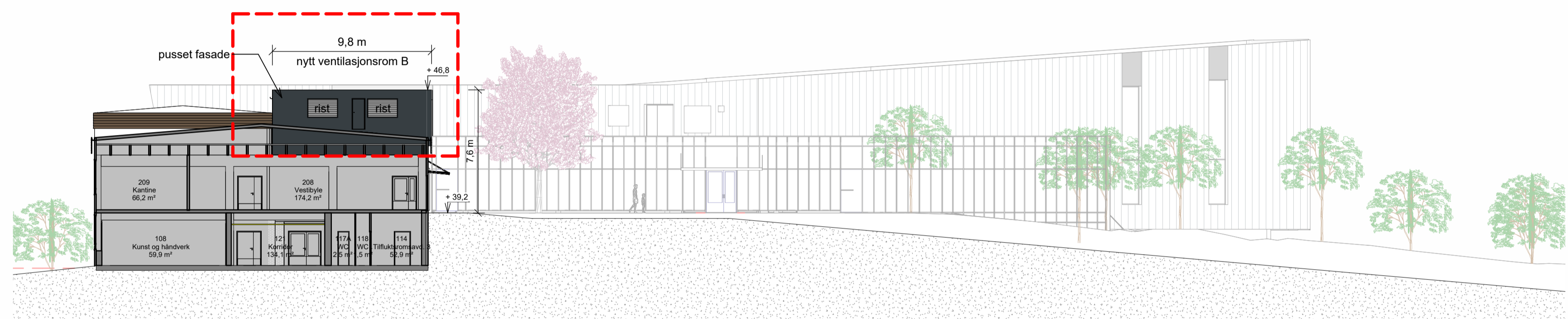

Fasade fra nord mot gymsal
 1 : 200

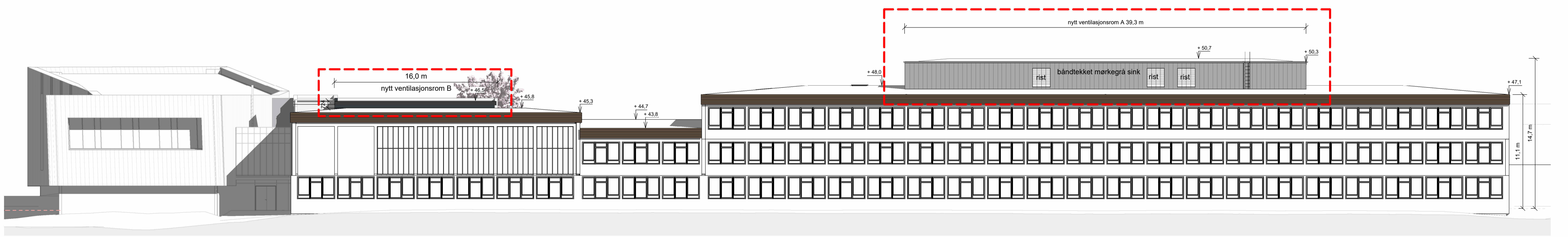

Fasade fra øst
 1 : 200

MERKNADER:

Fasademateriale nytt ventilasjonsrom A:
 Båndtekket sink, tilsvarende som på svømmehallen, men i en mørkere farge (som felt over vertikale vinduer svømmeanlegg).

Fasademateriale nytt ventilasjonsrom B:
 Pusset og mørkmalt overflate, tilsvarende eksisterende trapperom og fondvegg mot skoleplass.

tykk rød linje indikerer plassering av soner med større tiltak (mindre tiltak er ikke markert med stiplede linje)

REV.	REVISJONEN GJELDER	UTFØRERE	ANSV. TIL. PROSJEKTLEDER	DESIGNERT	DATE

Dette dokumentet er utarbeidet av Norconsult AS som del av det oppdraget som fremgår nedenfor. Opphavsretten tilhører Norconsult AS. Dokumentet må bare benyttes til det formål som oppdragsavtalen beskriver, og må ikke kopieres eller gjøres tilgjengelig på annen måte eller i større utstrekning enn formålet tilsier.

TEGNINGSFORFATTER:	KONTAKTINFORMASJON:
<input checked="" type="checkbox"/> ARK	Norconsult AS, Jorunn Astrid Nygaard
<input type="checkbox"/> RIB	Norconsult AS, Dag Alan Killi
<input type="checkbox"/> RIBr	Norconsult AS, Jostein Karlsen Hjeltnes
<input type="checkbox"/> RIE	Norconsult AS, Magnus Langegard Nakken
<input type="checkbox"/> RIV	Norconsult AS, Øistein Sebastian Barmen-Johnsen
<input type="checkbox"/> RIAKU	Norconsult AS, Einar Høy Adnøy
<input type="checkbox"/> LARK	
<input type="checkbox"/> IARK	
<input type="checkbox"/> FDV	
<input type="checkbox"/> ANNET	

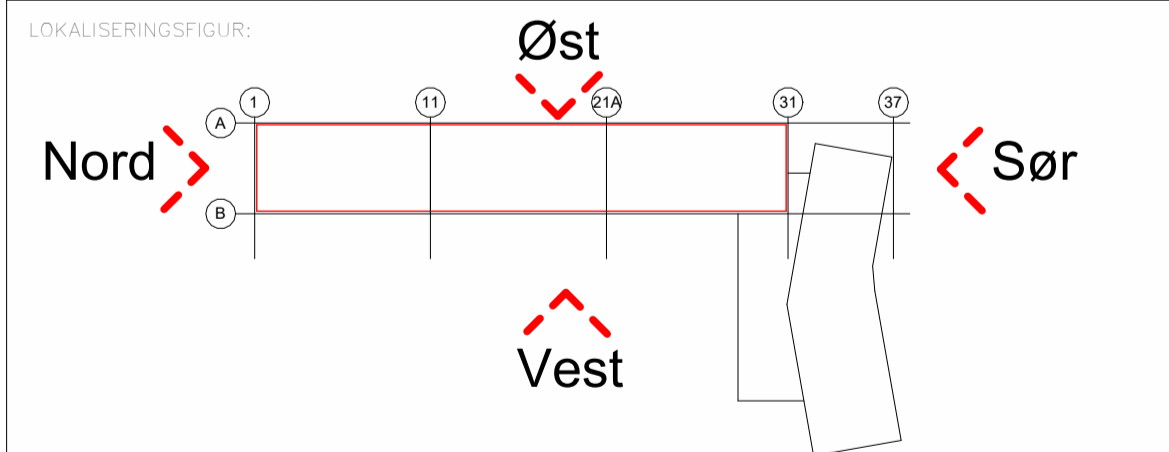

TEGNINGSNR.	PROJ.	REV.	DATE
2403	01	01	13.04.2023

PROSJEKTNUMMER:	PROSJEKTLEDER:	DESIGNERT:	DATE:
52203540	JANyg	JANyg	13.04.2023

PROSJEKTFASE:	TILBUDSTEGNING:	PROSJEKTSØKNING:	AS-BIENET:
Tilbudstegning	<input checked="" type="checkbox"/>	<input type="checkbox"/>	<input type="checkbox"/>

PROSJEKT:	BYGGNR. / R.K.:	BYGGNR. / R.K.:
Ortun skole teknisk oppgradering	01	2403

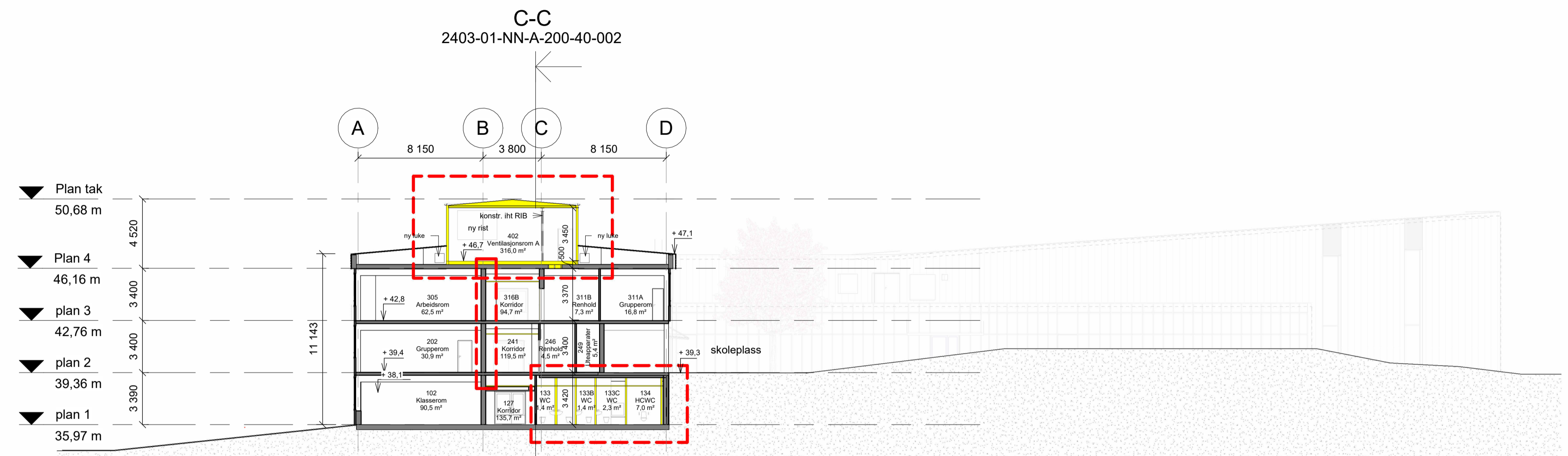

Snitt A-A Ventilasjonsrom A
 1 : 200

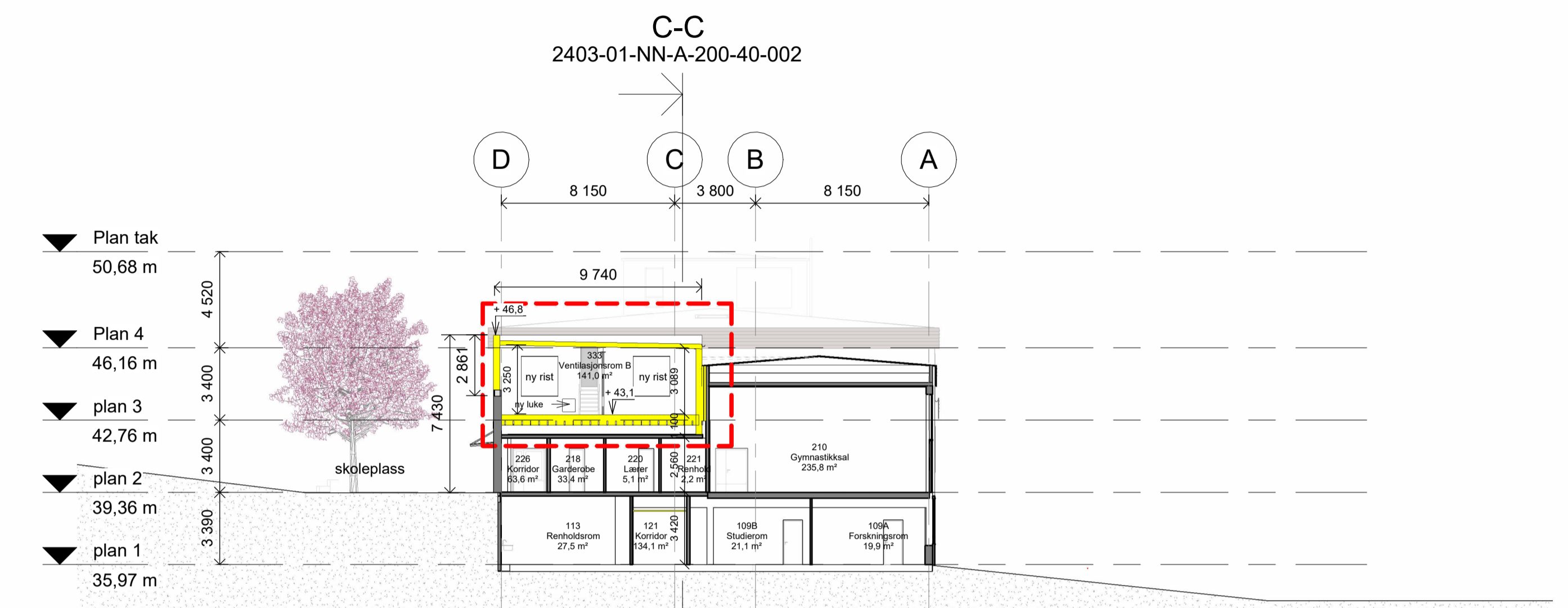

Snitt B-B Ventilasjonsrom B
 1 : 200

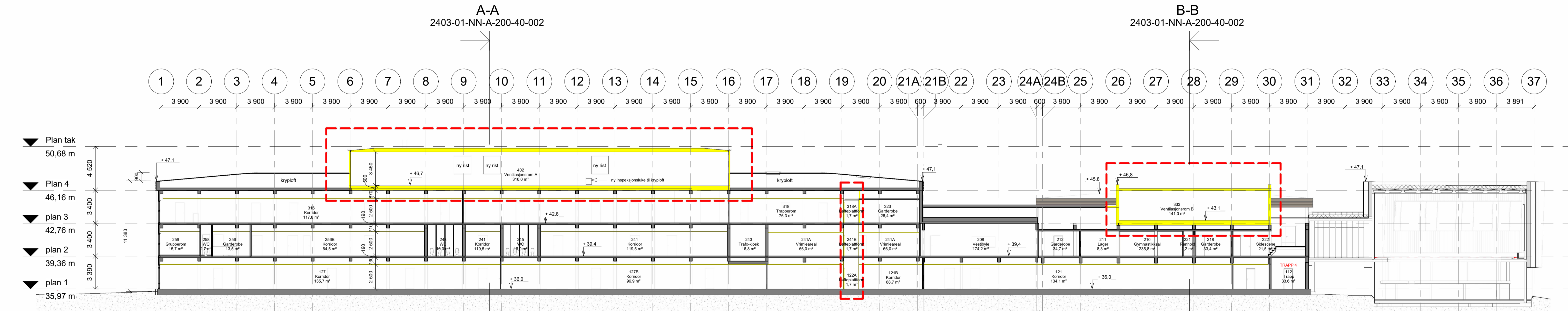

Snitt C-C
 1 : 200

MERKNADER:

- Tykk rød linje indikerer plassering av soner med større tiltak. Sjakter for tekniske føringsveier er tenkt i korridor, men ikke vist. Entreprenør prosjekterer føringsveier i detaljfase. Mindre tiltak er ikke markert med stiplet linje.
- Grått = eksisterende elementer
- Gult = nye tiltak

REV.	REVISJONEN GJELDER	UTFØRERE	KONTROLLPROSJEKTERENDE	DESIGNERT	DATE

Dette dokumentet er utarbeidet av Norconsult AS som del av det oppdraget som fremgår nederst. Opphavsretten tilhører Norconsult AS. Dokumentet må bare benyttes til det formål som oppdragsavtalen beskriver, og må ikke kopieres eller gjøres tilgjengelig på annen måte eller i større utstrekning enn formålet tilsier.

TEGNINGSPRODUSENT:	KONTAKTINFORMASJON:
<input checked="" type="checkbox"/> ARK	Norconsult AS, Jorunn Astrid Nygaard
<input type="checkbox"/> RIB	Norconsult AS, Dag Alan Kjøll
<input type="checkbox"/> RiBr	Norconsult AS, Jostein Karlsen Hjeltnes
<input type="checkbox"/> RIE	Norconsult AS, Magnus Longegård Nakken
<input type="checkbox"/> RIV	Norconsult AS, Øistein Sebastian Barmen-Johnsen
<input type="checkbox"/> RIAKU	Norconsult AS, Einar Høy Adnøy
<input type="checkbox"/> LARK	
<input type="checkbox"/> IARK	
<input type="checkbox"/> FDV	
<input type="checkbox"/> ANNET	

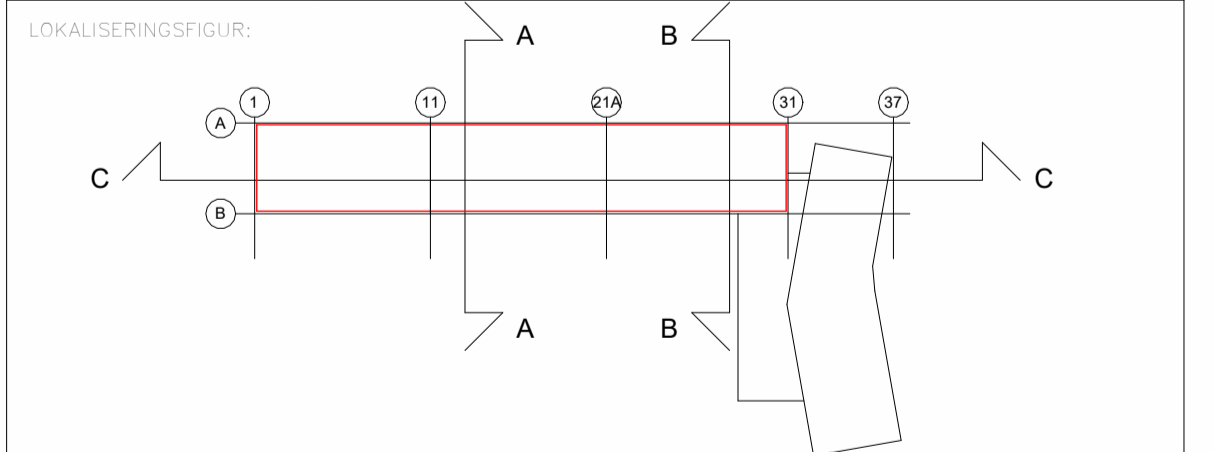

TEGNINGSNR. 2403 01		VER. 1	
PROSJEKTNAMN: 52203540	MODELLTITTEL: Tilbudstegning	SIGNATUR: JAHyg	DATE: 12.04.2023
PROSJEKTFASE: Tilbudstegning	TILBUDSTEGNING: <input checked="" type="checkbox"/>	ARBEIDSTEGNING: <input type="checkbox"/>	AS-BILLET: <input type="checkbox"/>
PROSJEKT: Ortun skole teknisk oppgradering	BYGGNR.: 01	BYGGDEL: 1 : 200	VER.: 1
BERGEN KOMMUNE Finans, Eiendom og Eierskap Etot for bygg og eiendom		ENDRINGSNR.: 2403	



3D illustrasjon fra sør

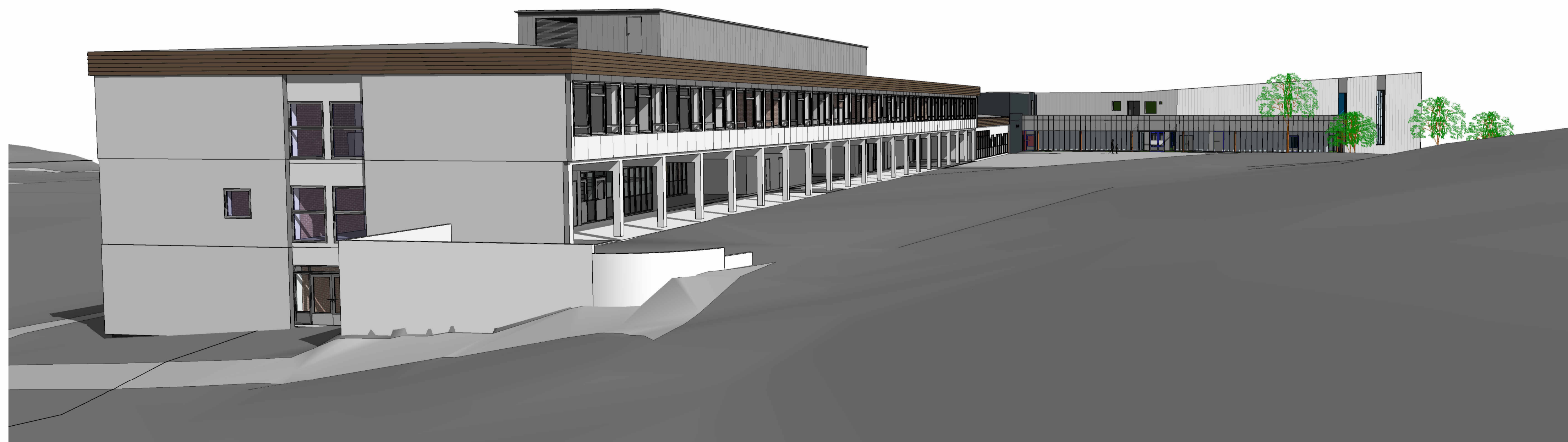

3D illustrasjon fra nord

MERKNADER:

REV.	REVISJONEN GJELDER	UTFØRENDE	KONTROLL	GODKJENT	DATO

Dette dokumentet er utarbeidet av Norconsult AS som del av det oppdraget som fremgår nedenfor. Opphavsretten tilhører Norconsult AS. Dokumentet må bare benyttes til det formål som oppdragsavtalen beskriver, og må ikke kopieres eller gjøres tilgjengelig på annen måte eller i større utstrekning enn formålet tilsier.

TEGNINGSPRODUSENT:	KONTAKTINFORMASJON:
<input checked="" type="checkbox"/> ARK	Norconsult AS, Jorunn Astrid Nygaard
<input type="checkbox"/> RIB	Norconsult AS, Dag Alan Killi
<input type="checkbox"/> RIBr	Norconsult AS, Jostein Karlsen Hjeltnes
<input type="checkbox"/> RIE	Norconsult AS, Magnus Langegård Nakken
<input type="checkbox"/> RIV	Norconsult AS, Øistein Sebastian Barmen-Johnsen
<input type="checkbox"/> RIAKU	Norconsult AS, Einar Høyé Ådnøy
<input type="checkbox"/> LARK	
<input type="checkbox"/> IARK	
<input type="checkbox"/> FDV	
<input type="checkbox"/> ANNET	

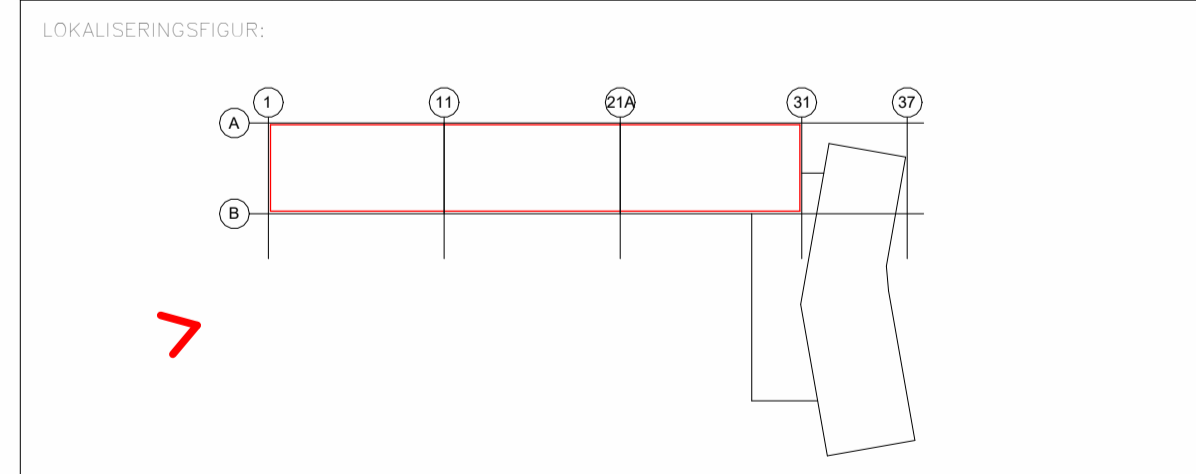

TEGNINGSNR:	2403	01	NI	A	200	40	003
-------------	------	----	----	---	-----	----	-----

ENTREPRENØR: -

PROSJEKTNUMMER:	52203540	MODELLFIL:	SIGNATUR:	JANyg	DATO:	15.04.2023
PROSJEKTFASE:	Tilbudstegning	TILBUDSTEGNING:	ARBLEIDSTEGNING:	AS	RULLT:	

TEGNING: Perspektiv ombygging skole

PROSJEKT: Ortun skole teknisk oppgradering

REVISJON NR.	01
BYGGNR. BK.	
EIENDOMS NR. BK.	2403

UTØYER: BERGEN KOMMUNE
Finans, Eiendom og Eierskap
Etat for bygg og eiendom

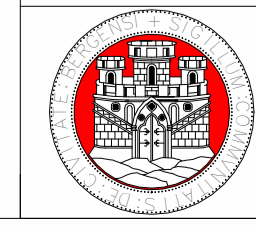

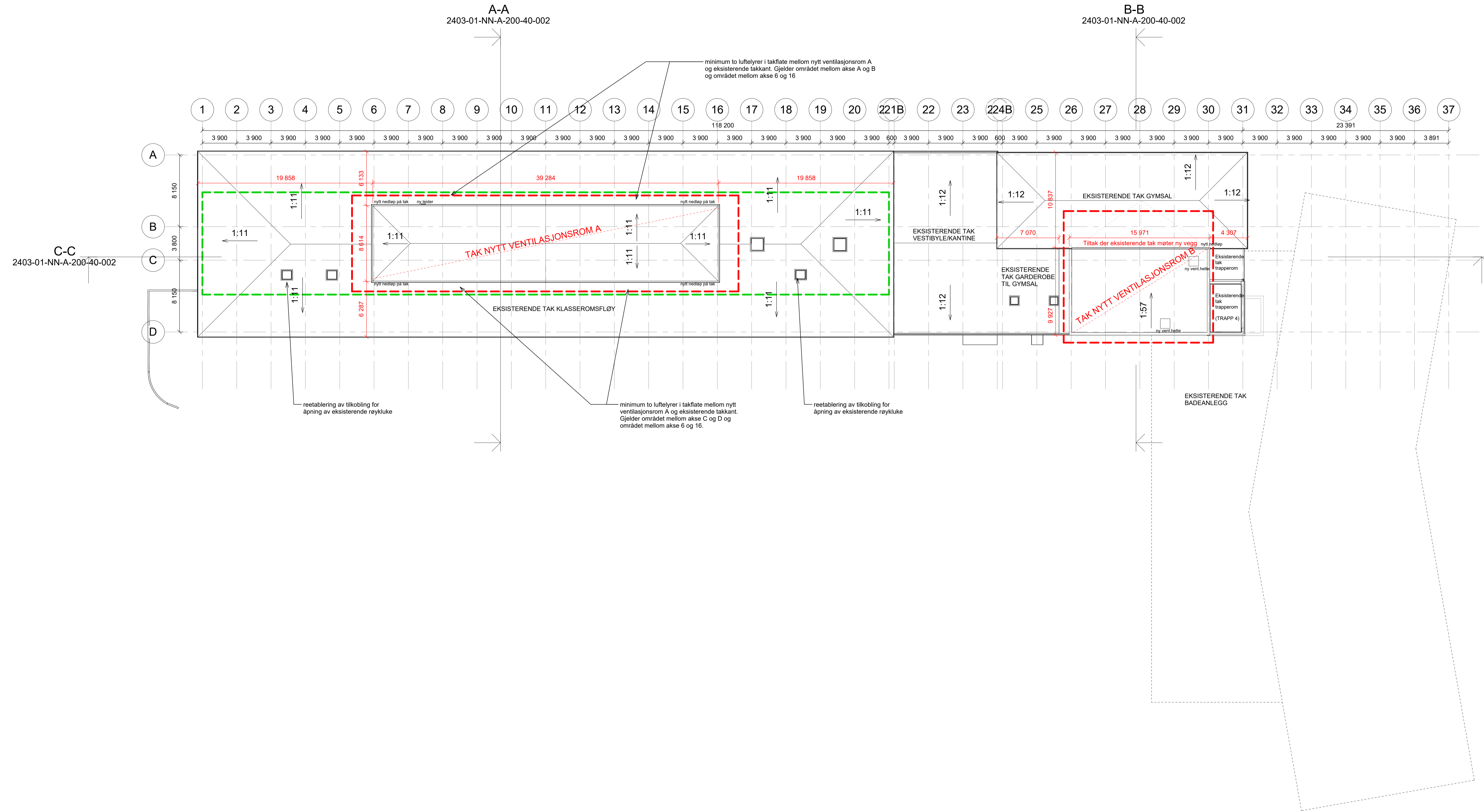

MERKNADER:

- tykk rød linje indikerer plassering av soner med større tiltak (mindre tiltak er ikke markert med stiplet linje)
- tykk grønn linje indikerer plassering av soner hvor taktekkning og sutak gjenetableres

OBS:
 DET MONTERES NY TAKTEKKING PÅ HELE SKOLEBYGGGET.

REV.	REVISJONEN GJELDER	UTFØRENDE	ANSV. TIL. PROSJEKTERENDE	DESIGNERT	DATE

Dette dokument er utarbeidet av Norconsult AS som del av det oppdraget som fremgår nederfor. Opphavsretten tilhører Norconsult AS. Dokumentet må bare benyttes til det formål som oppdragsavtalen beskriver, og må ikke kopieres eller gjøres tilgjengelig på annen måte eller i større utstrekning enn formålet tilsier.

TEGNINGSPRODUSENT:	KONTAKTINFORMASJON:
<input checked="" type="checkbox"/> ARK	Norconsult AS, Jorunn Astrid Nygaard
<input type="checkbox"/> RIB	Norconsult AS, Dag Alan Kili
<input type="checkbox"/> RiBr	Norconsult AS, Jøstein Karlsen Hjeltnes
<input type="checkbox"/> RIE	Norconsult AS, Magnus Langegard Nakken
<input type="checkbox"/> RIV	Norconsult AS, Øistein Sebastian Barmen-Johnsen
<input type="checkbox"/> RIAKU	Norconsult AS, Einar Høy Adnøy
<input type="checkbox"/> LARK	
<input type="checkbox"/> IARK	
<input type="checkbox"/> FDV	
<input type="checkbox"/> ANNET	

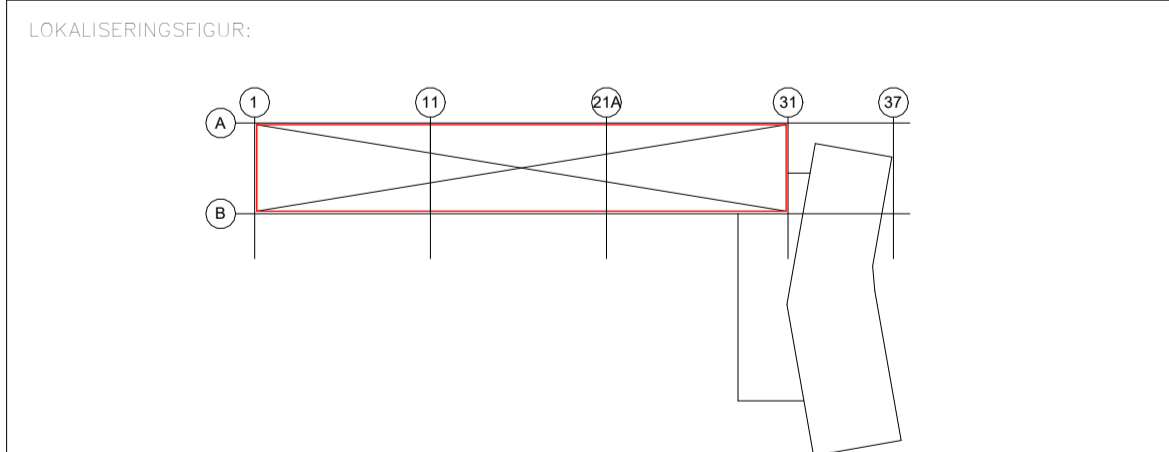

TEGNINGSNR. 2403 01 11 16 200 200 001		
ENTREPRENØR: —		
PROSJEKTNUMMER: 52203540	MODELLFIL: JAHyg	DATE: 12.04.2023
PROSJEKTFASE: Tilbudstegning	TILBUDSTEGNING: <input checked="" type="checkbox"/>	ARBEIDSTEGNING: <input type="checkbox"/>
TEGNING: Plan ombygging skole, tak		

PROSJEKT: Ortun skole teknisk oppgradering	REV. NR.: 01	SID. NR.: 200
BYGGER: BERGEN KOMMUNE Finans, Eiendom og Eierskap	BYGGER. NR.: 01	VER. 2403
EKSISJONS. NR. 2403		