

Z:\010221\10221076-01\10221076-01-03 ARBEIDSMAPPADE\10221076-01 RIBR\02 Gjenneshallen\10221076-01-03 TEKNISKE PROGRAMFILER\10221076-RIBr-TEG-02.dwg. - Layout: [002-plan 2] - Plottet av: cao, Dato: 2020.09.25 kl 10:47

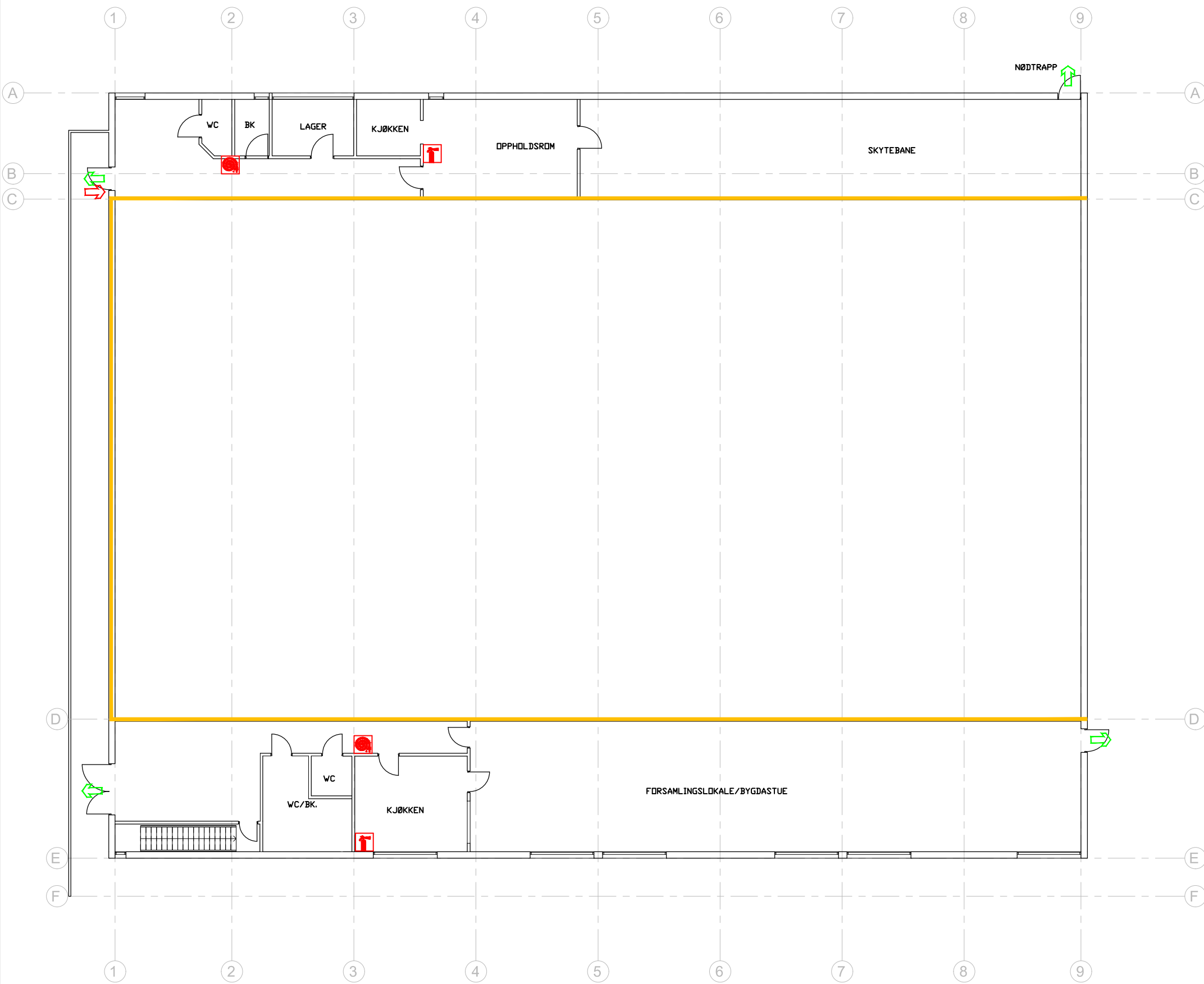

### Branntekniske merknader

Branntegningen er ikke arbeidstegning, men et vedlegg til rapport: 10221076-RIBr-RAP-02-001, som har forrang.

Tegningen viser krav til brannskillende konstruksjoner. Sjakter som ikke er inntegnet som branncelle skal tettes i dekket. Etasjekiller er den del av branncelleskille. For krav til bæring, se rapport.

Risikoklasse: 5

Bygningsbrannklasse/Brannklasse: 2/2

Følgende branntekniske tiltak er lagt til grunn:

- Ledesystem iht. NS 3926
- Brannalarmanlegg, kategori 2, med direktevarsling til vaktentral

Underlag fra ARK datert: 15.07.1985

Multiconsult har skisset endringer slik de var ved befaring. Dato for tegning er 25.09.2020

### Nr. Nummererte merknader

- 001 Ny dør må etableres. Minimum 1,3 meter bred, plassering langs fasade øst
- 002 Port kan kun brukes til rømning når det er bemannet personell (brannvakt)
- 003

### Branntekniske symboler

- Adkomst brannvesen
- Utgang til det fri
- Sekundær adkomst brannvesen
- Rømningsretning
- Branncelle EI60 [B60]
- Branncelle EI 60 A2-s1,d0 [A60]
- Dør: EI<sub>2</sub>30<sub>S</sub>
- Brannslange
- Håndslukker

00	Tilstandsvurdering	25.09.2020	CAO	MARGS	MARGS
Rev.	Beskrivelse	Endr. liste	Dato	Tegn.	Kontr.
GJEMNES KOMMUNE			A3	RIBR	
GJEMNESHALLEN			Målestokk	1:200-A3	
Branntegning			Fase: TILSTANDSVURDERING		
Plan 02			Status		
Gnr./bnr.: 4/195			-		
Multiconsult		Date: 25.09.2020	Konstr./Tegnet: CAO	Kontrollert: MARGS	Godkjent: MARGS
www.multiconsult.no		Oppdragsnr.: 10221076	Tegningsnr.: RIBr-TEG-02-002	Rev.: 00	

