

Varslingsplan for Statens Hus Vadsø Blokk A Ombygging og vindusutskifting

Byggeplassens adresse: **Damsveien 1, Vadsø**
 Koordinater: **00,00000° N, 00,00000° Ø**

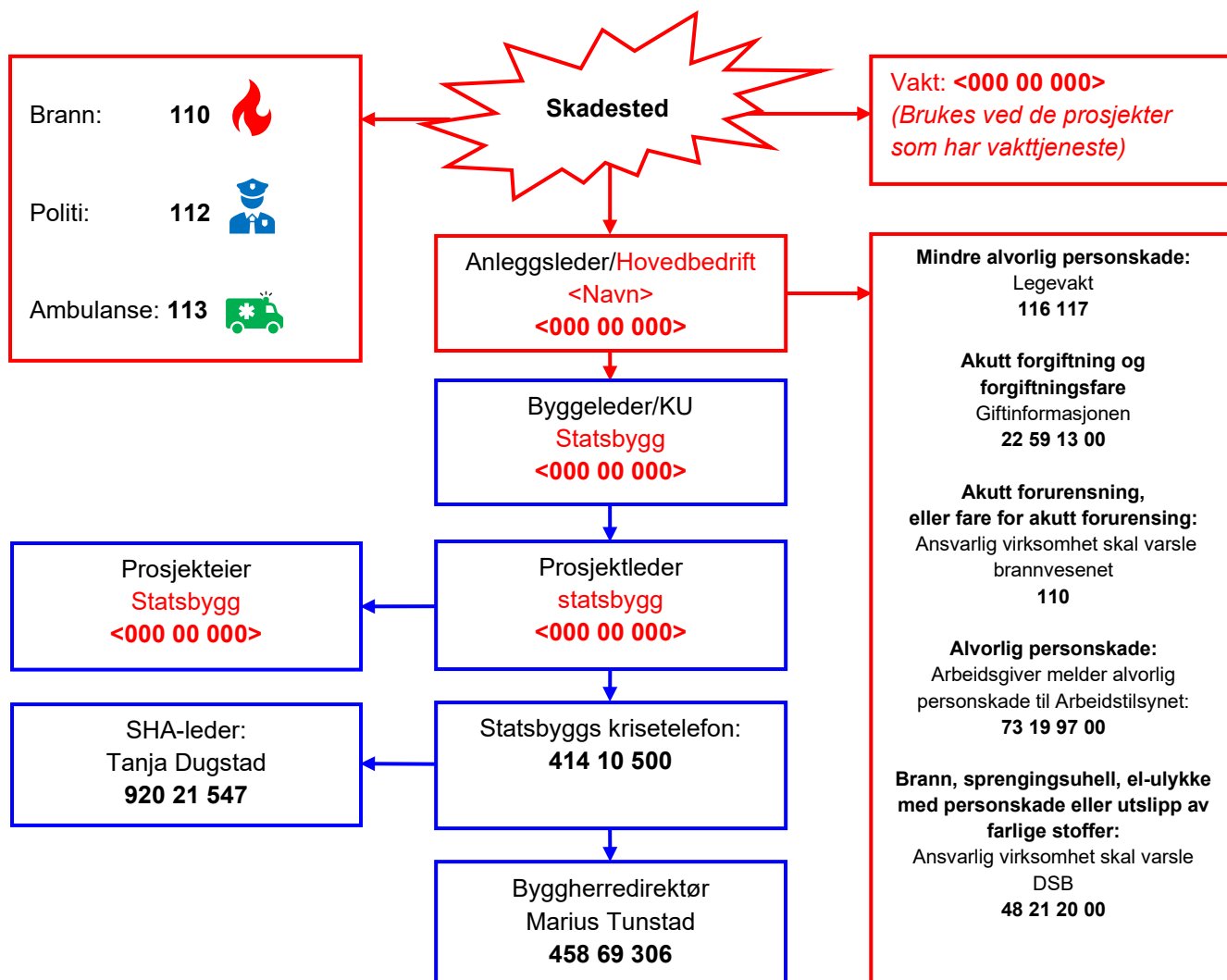

Akutfasen:

1. Sikre skadestedet

For å unngå at flere blir skadet og for å stoppe eller begrense skadevirkningene

2. Gi førstehjelp

- Sørg for frie luftveier
- Gi hjerte/lunge redning
- Stans store blødninger
- Hold pasienten varm

3. Ring aktuell nødetat og oppgi:

- Hvem som ringer
- Hva har skjedd
- Hvor det har skjedd
- Når skjedde det
- Hvordan finne fram, evt. møtested
- Hvilket tlf.nr. kan det ringes tilbake til

4. Ta imot nødetatene

Møt, informer og led redningspersonell til skadestedet

5. Gå til angitt samlingssted, og avvent videre informasjon

Varslingsplan for Statens Hus Vadsø Blokk A Ombygging og vindusutskifting

Varslingsplan/ In case of serious accident

Byggeplassens adresse/ site address: Damsveien 1, Vadsø
Koordinater: 00,00000° Nord, 00,00000° Øst
Coordinates: 00,00000° North, 00,00000° East

