

## Innvendig og utvendig riggområde.

Viser arealer som er tenkt benyttet som spis og skift. I tillegg arealet som er avsatt til riggplass ute på nordsiden av bygget.

### Innv i kjelle

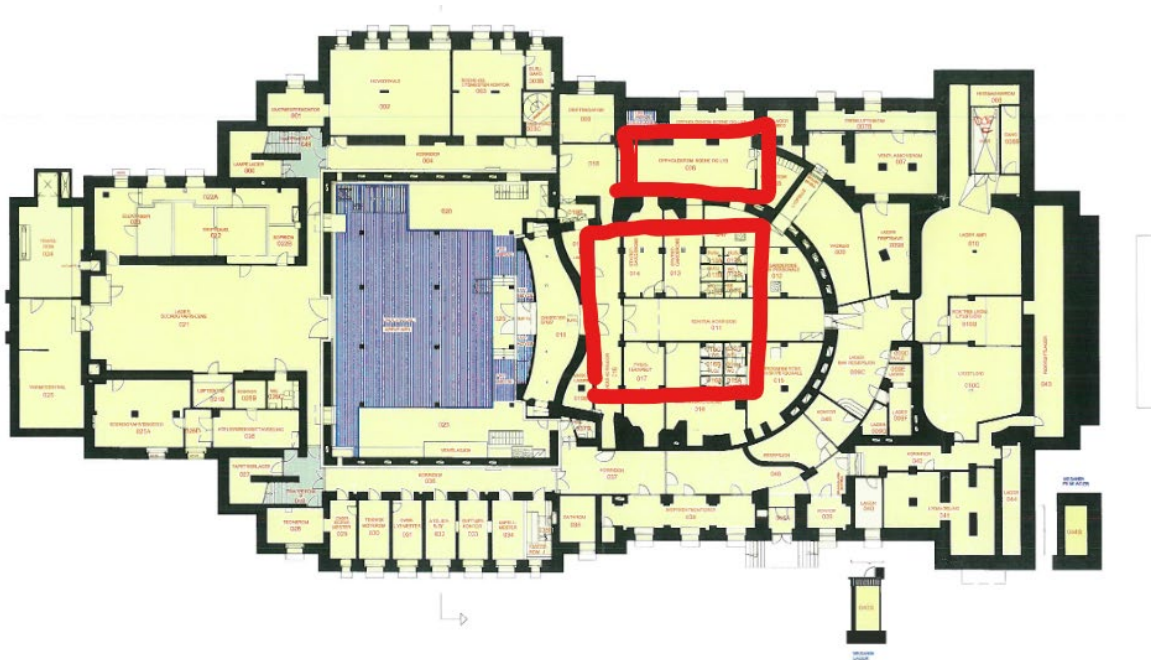

Det som er merket med rødt er tenkt plass til spis og skift. Området ligger i kjeller.

### Utv i Stunderlunden

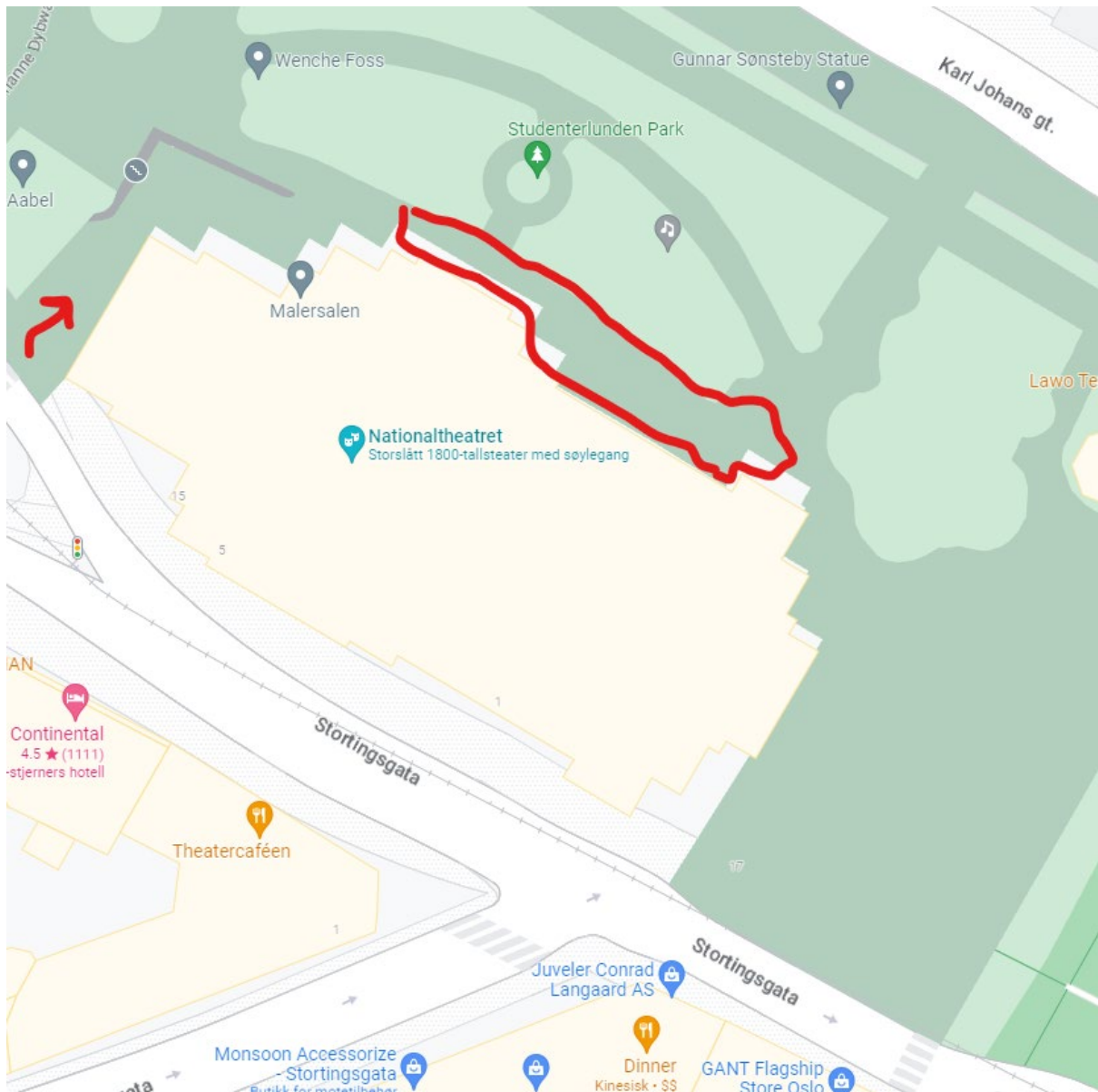

Tenkt areal som kan fungere som utv riggplass.

Innkjøring fra vestsiden, men kan også bruke østsiden.

For bruk av dette må vi søke. Det er Statsbygg sin eiendom, så ingen leieutgifter skal komme fra kommunen. Det må likevel søkes/varsle.