

### Merknader

- Det er noen avtrappinger/utkilinger/lastlinjer/fortanninger som ikke er modellert da dette ikke er rasjonelt å legge inn i modell. Prinsipp fra tverrsnitt og krav i gravenorm "Generelle regler for gravearbeider i og ved kommunale veger" skal da benyttes.
- 1 Vegmodell 63000 skal tilpasses prosjektet "REMAkrysset" med midlertidig løsning på rundkjøring. Senterlinjene er samkjørt mellom prosjektene og grensesnittet går ved profil 45.
- 2 Skråningshelning opp mot 1:1,25  
Skråning plastres / ordnet steinfylling etter henvisning fra geoteknikk  
Plastring av skråning fungerer som drenering av overliggende veg ned til grøftebunn
- 3 Kommentar fra RIG angående graving i skråningsfot:  
-utgravingen langs skråningen utføres i seksjoner med maksimalt 5 meters lengde  
-påtreffes det vannførende lag ved utgraving i bunn av skråningen skal RIG varsles direkte
- 4 Montering av rekkverk i hht. leverandørens monteringsanvisning.  
Rekkverk tilkobles rekkverk fra Remakrysset i øst og eksisterende rekkverk ved bøndernestomta
- 5 Montering av rekkverk i hht. leverandørens monteringsanvisning.  
Terreng holder høyden til vegen i rekkverkets lengde
- 6 Rekkverk kobles mot eksisterende og svinges inn og forankres ned i hht. håndbok V160, figur 4.14.
- 7 Vegkant tilpasses ny kantstein
- 8 Terreng må justeres med fall mot grøft (pga. hevet GS-veg). Helning 1:5 mot grøft.
- 9 Se notat fra geoteknikk/geologi om skredfarevurdering for ny GS-veg i aktsomhetsområdet for aktuelle hensyn under utføring/graving ved skråningstopp og grøft, "5205180-RIG-01 befæringsnotat".

### Tegnforklaring

	VIPS-hensvisning		Kjøreareal		Kantstein
	Parsellmerke		Fortau		Rekkverk
			Grøft/Sideområder		Teiggrensse
					Siktlinje

X:\nonoppdrag\Trondheim\5205180\BIM\veg\kml\lay\_C.dwg - JOLRo - Plottet: 2021-05-21, 00:16:57 - LAYOUT = C101 - XREF = INBY Gimse barneskole landskap 2020-11-09, T\_Geom\_skråning, A\_tegnforklaring, A\_lengdeprofil, T\_geom\_veg, gd\_ekselid\_kart\_2D\_GimseSkole

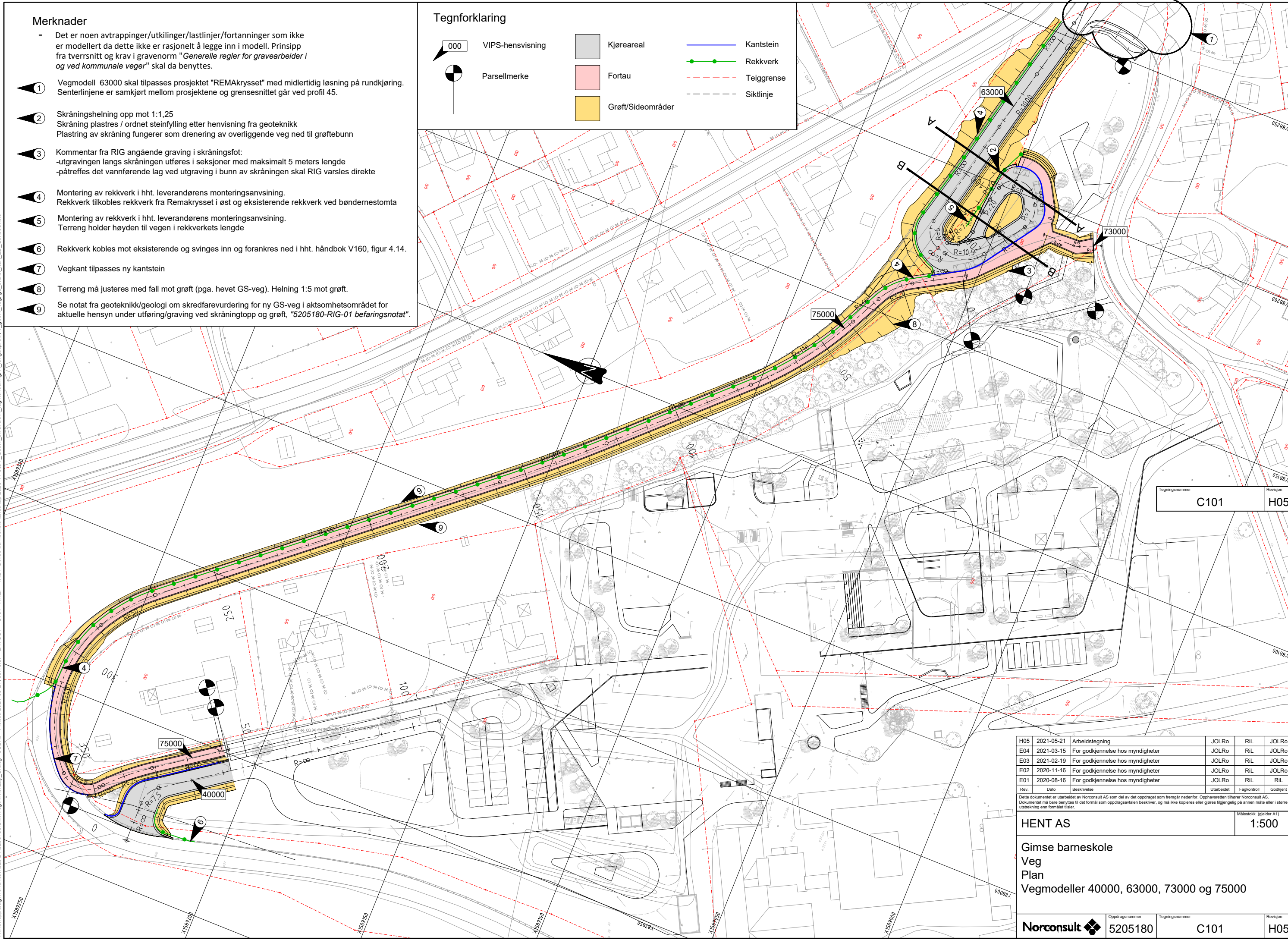

Tegningsnummer	Revisjon
C101	H05

Rev.	Dato	Beskrivelse	Utarbeidet	Fagkontroll	Godkjent
H05	2021-05-21	Arbeidstegning	JOLRo	RIL	JOLRo
E04	2021-03-15	For godkjenning hos myndigheter	JOLRo	RIL	JOLRo
E03	2021-02-19	For godkjenning hos myndigheter	JOLRo	RIL	JOLRo
E02	2020-11-16	For godkjenning hos myndigheter	JOLRo	RIL	JOLRo
E01	2020-08-16	For godkjenning hos myndigheter	JOLRo	RIL	RIL

Dette dokumentet er utarbeidet av Norconsult AS som del av det oppdraget som fremgår nedenfor. Opphavsretten tilhører Norconsult AS. Dokumentet må bare benyttes til det formål som oppdragsavtalen beskriver, og må ikke kopieres eller gøres tilgjengelig på annen måte eller i større utstrækning enn formålet tilsier.

**HENT AS** Målestokk (gjelder A1)  
**1:500**

**Gimse barneskole**  
Veg  
Plan  
Vegmodeller 4000, 63000, 73000 og 75000

	Oppdragsnummer	Tegningsnummer	Revisjon
	5205180	C101	H05