



Drammen Eiendom KF

Vedlegg 4 - Tegninger og beskrivelser

I dette vedlegget er det gitt nærmere beskrivelser av følgende lokasjoner:

- Austadgata 20
- Austadgata 22
- Berggården
- Brenna
- Buskerudveien 38
- Eknes bo fellesskap
- Evjeløkka
- Fjordparken aktivitetssenter
- Flisa
- Fossekleiva brukssenter
- Gulskogen BSS
- Kvarter Helleristningen
- Langrand bofellesskap
- Lønningskontoret
- Malergata 7
- Mikkelsveien 34
- Nøsted skole
- Olaf Bergersvei 22 og 24
- Schwartzgate bofellesskap
- Skavlen avlastning
- Solberg skole og Solberg SFO-sport og kultur
- Tordenskioldsgt 35

Se kravspesifikasjon og prisskjema for beskrivelse av de øvrige lokasjonene.

Austkadt. 20

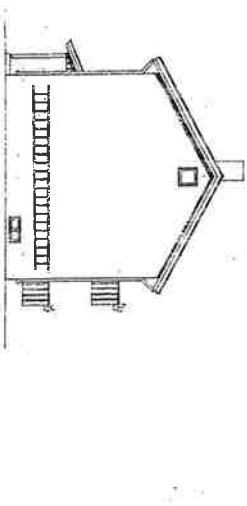
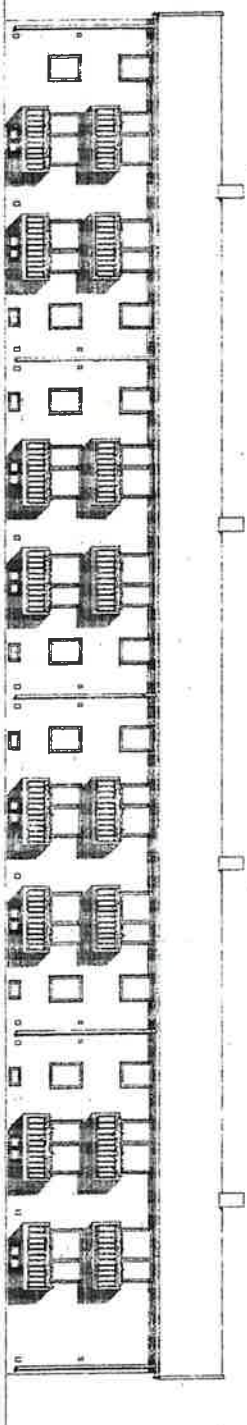
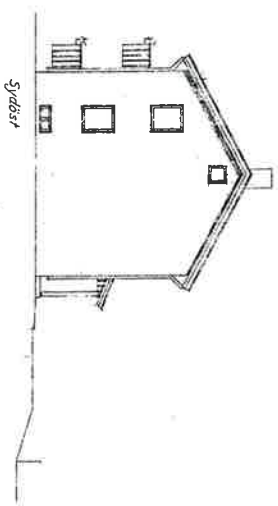
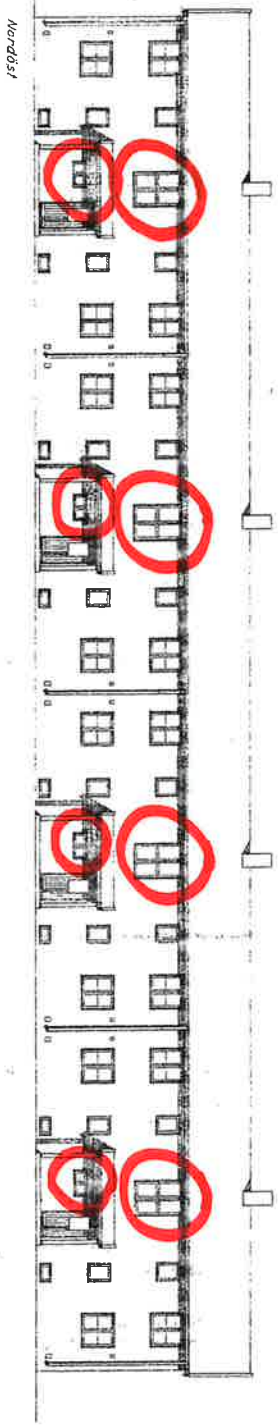

*Aldersbolig for Drammen kommune
Hermannstads gate
1 stk. boligblokk med 16 stk. 2-roms leiligheter.
Fasader
Mål 1:100
Drammen boligkolor 1-3-097*

BOLIG II

| | | | | |
|-----------|-------------------------|-----|-----|-----|
| Ark. No. | 150 | 150 | 150 | 150 |
| Byggenavn | Drammen Eiendom KF | | | |
| Byggenavn | Postboks 450 Brakerøys, | | | |
| Byggenavn | 3002 Drammen | | | |
| Byggenavn | MÅLSTAVEN 20 | | | |
| Byggenavn | 0-rom | | | |
| Byggenavn | 26500 | | | |
| Byggenavn | 01.01.197 | | | |
| Byggenavn | 1:100 | | | |
| Byggenavn | Fasade | | | |
| Byggenavn | Type tegning | | | |
| Byggenavn | Fasade | | | |
| Byggenavn | Tegnet av | | | |
| Byggenavn | Tibom | | | |
| Byggenavn | 26500-25A0211 | | | |

| | | |
|----------------------------|-----------|-----------|
| DATA FOR DRUKKINGSDOKUMENT | Byggenavn | Byggenavn |
| Byggenavn | Byggenavn | Byggenavn |
| Byggenavn | Byggenavn | Byggenavn |

Austadgt. 22

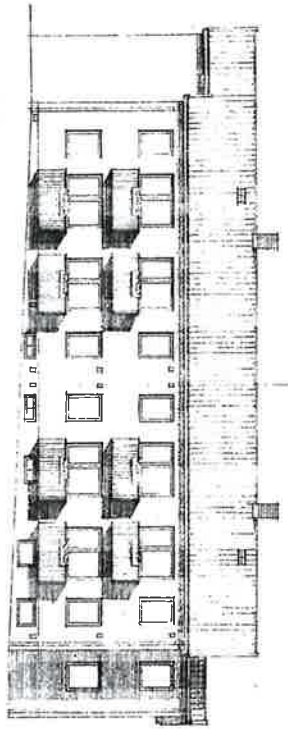

Vestfasade

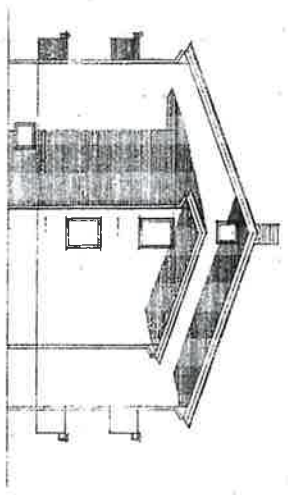

Nordfasade

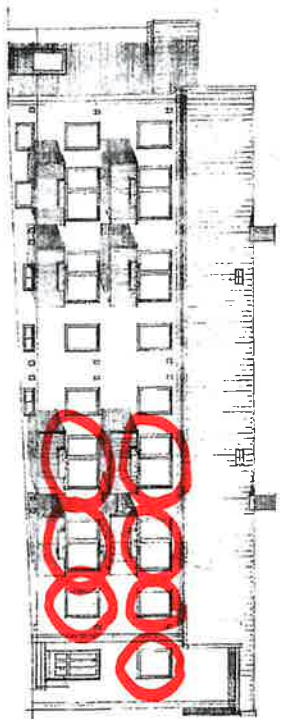

Østfasade

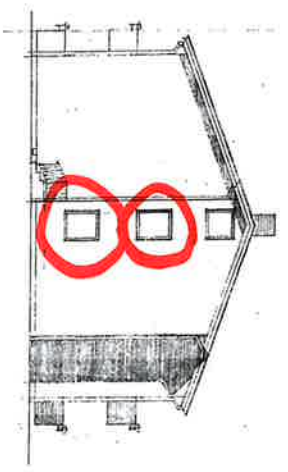

Sødfasade

| Art | Navn | Type | Utskrift |
|--|------------------|----------|-----------|
| Underetninger: | | | |
|  Drammen Eiendom KF Postboks 450 Brekervys, 3002 Drammen | | | |
| Dr.-nr. | Byggn nr. | Byggn | Målestokk |
| 100800 | 1901 | 1901.197 | 1:100 |
| Dr.-navn | AUSTADGT 22 | | |
| Byggn | Fasade | | |
| Utskrift | Type: Tegning | | |
| Fasade | Fasade | | |
| Tegnet av | Fasade | | |
| | 10080-FASELE I/F | | |

Berggården: kun 1 etg





Brenna



Buskerudveien 38



Vinduer merket i rødt

Eknes bofellesskap



Eknes bofellesskap



Evjeløkka



Man kommer inn i 2. etg. Fra parkeringsplassen. Her skal kun fellesarealer tas og man må ta 1. etg på baksiden - fellesareal

Fjordparken aktivitetssenter



Samtlige vinduer som fremkommer av bilder

Flisa







Fossekleiva Brukssenter



FOSSEKLEIVA BRUKSENTER





Gulskogen BSS – Dagsenter

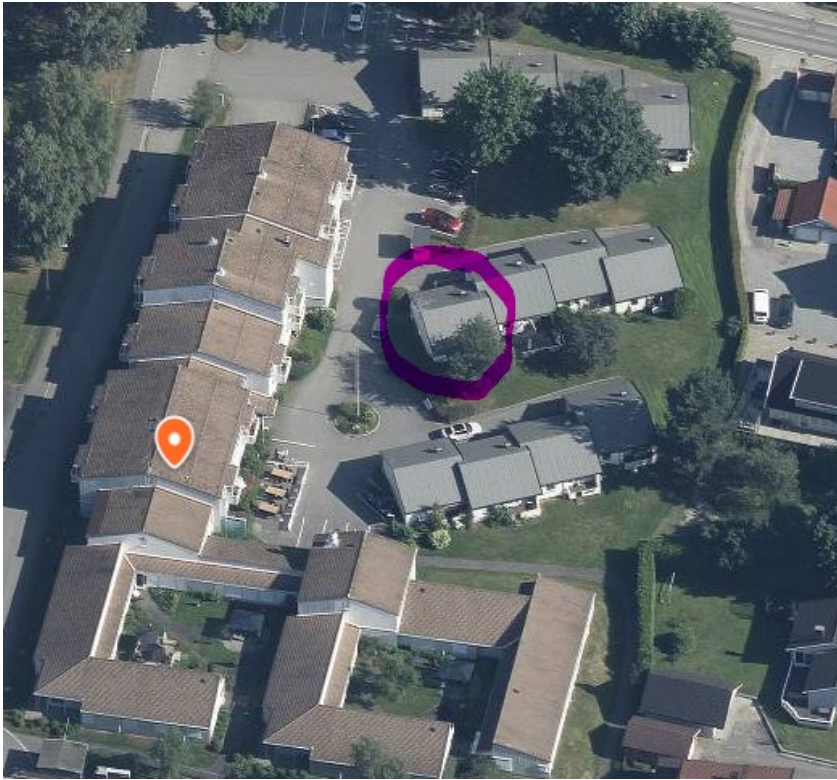

Alle vinduer i avmerket hus, Rødskoggata 1 E

Gulskogen BSS

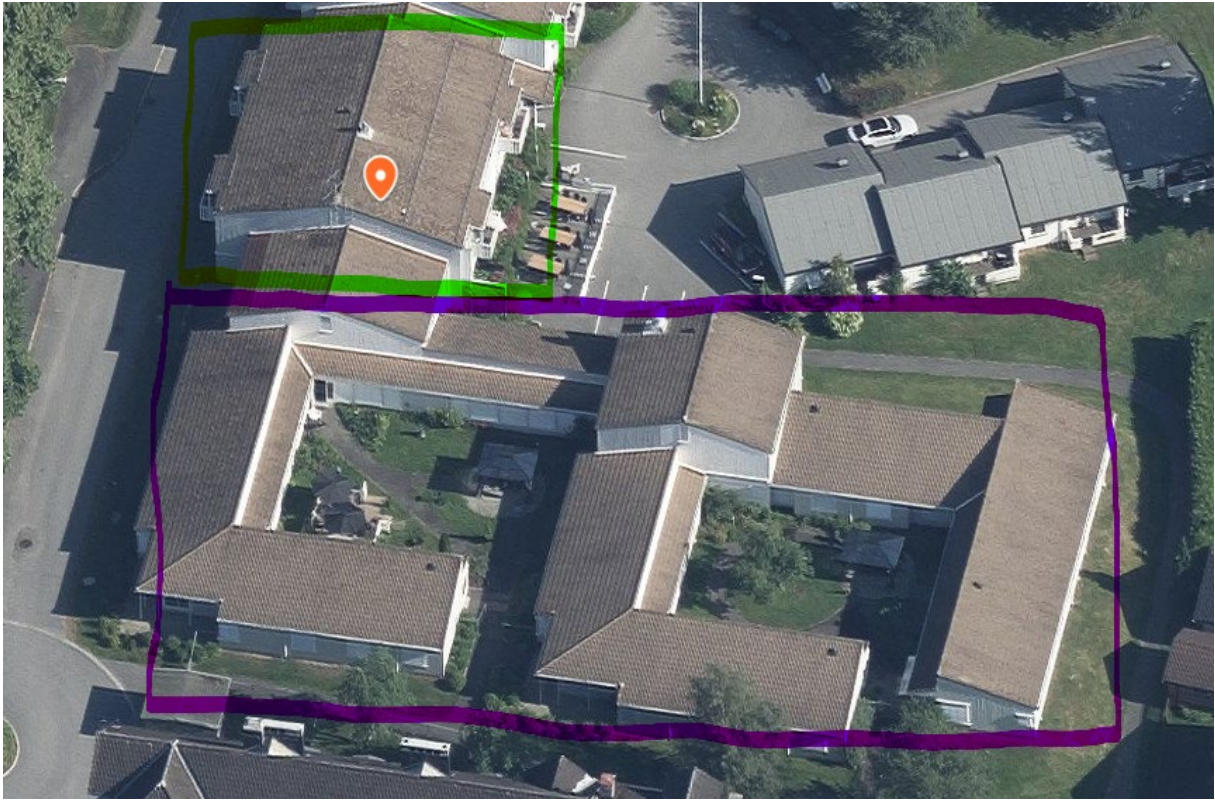

Vinduer i 1.etg. i tilknytning til sykehjem – merket grønt

Alle vinduer – merket lilla

Kvarter Helleristningen



Her vaskes alle vinduer innenfor merkede område. Innglasserte ganger (tilsvarende bilde, 3 totalt) her vaskes alle vinduer inkl takvinduer



Veksthus; her vaskes alle vinduer



Alle vinduer innenfor merkede område (inngangsparti), vaskes

Lagrand bofellesskap





Utsiden av dette vinduet, kom ikke til nå pga snø

Lønningskontoret



Her skal alle vinduer vaskes



Her skal vinduer innenfor rødt merkede område ikke vaskes



Disse vinduer tilhørende Trafikkskolen, skal ikke vaskes



Her skal vinduer i 1. og 2. etg vaskes – ikke kjeller (små vinduer)



Her skal det vaskes 2 etasje og inngang

Her skal vinduer i inngangsparti og i 2.etg. vaskes – ikke vinduer i 1.etg

Malergata 7

1etg hovedinngang



2etg baksiden



Kortsiden av bygget mot Åsen 1etg og 2etg



Kortsiden av bygget mot Mjøndalen sentrum 1etg og 2etg



1etg baksiden







Fellesareal

Nøsted skole



Olaf Bergersvei 22 og 24

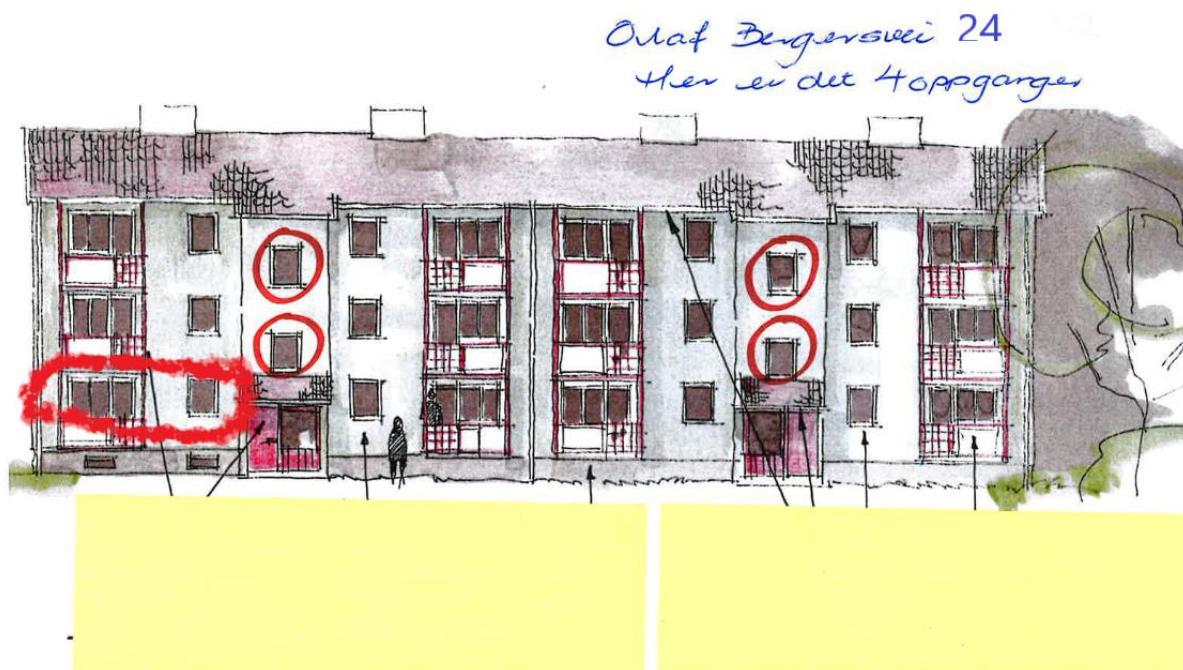
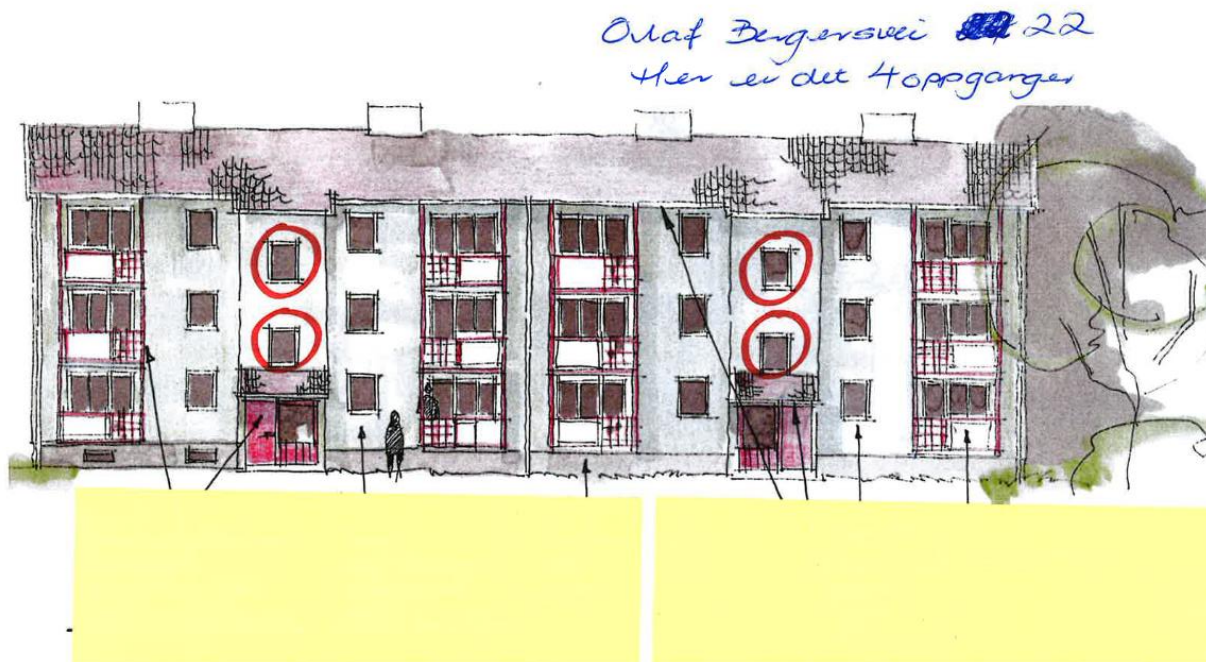

I Olaf Bergersvei 22 er det kun vinduene i de 4 oppgangene som skal rengjøres. I Olaf Bergersvei 24 er det vinduene i de 4 oppgangene samt vinduene i nederste etasje, første oppgang som skal rengjøres. (kontor/fellesareal). Både på forsiden av blokken og baksiden

Schwartzgate bofellesskap





Photo courtesy of owner



Skavlen avlastning



Solberg skole og Solberg SFO-sport og kultur



Solberg skole



Solberg SFO/ Solberg Sport og kultur. Man skal også ha vindusvask på høyre kortside. Dette bygget ligger rett over veien for Solberg skole

Tordenskioldsgt 35





Vinduer som fremkommer av bilder