



HAUGESUND FOLKEBAD

DEL II – VEDLEGG 2 SHA-PLAN



Innholdsfortegnelse:

1	INNLEDNING	3
1.1	FORMÅL.....	3
1.2	MÅL FOR PROSJEKTET	3
1.3	ORIENTERING OM PROSJEKTET	3
1.4	OPPDATERING OG DISTRIBUSJON AV SHA-PLANEN.	3
2	ORGANISERING	4
3	FREMDRIFT	5
4	RISIKOFYLTE ARBEIDER OG SPESIFIKKE TILTAK (BHF §8C)	6
5	RUTINE FOR BEHANDLING OG OPPDATERING AV SHA-PLANEN	8

1 INNLEDNING

1.1 Formål

Planen for sikkerhet, helse og arbeidsmiljø (SHA-planen) utarbeides for å sikre at risikoforholdene forbundet med byggearbeidene i dette prosjektet håndteres på en forsvarlig måte i henhold til:

- Byggherreforskriften.
- Internkontrollforskriften.
- Arbeidsmiljøloven.
- Plan- og bygningsloven med Teknisk forskrift.
- Andre relevante lover/forskrifter/vedtekter.
- Byggherrens egne krav.

Planen er å anse som et utkast som skal utvikles videre i fase 1, samspillsfase. Ferdig utarbeidet SHA-plan skal foreligge ved overgang til fase 2, utførelsesfase.

Alle som er tilknyttet prosjektet plikter å følge de rutiner som fremgår av dette dokument.

1.2 Mål for prosjektet

- Prosjektet gjennomføres uten skade på person, miljø eller materiell. H-verdi=0.

1.3 Orientering om prosjektet

Det skal bygges nytt folkebad, kulturskole og underjordisk parkeringsanlegg på Flotmyr i Haugesund kommune. Prosjektet inkluderer også opparbeidelse av permanent gang- og sykkelvei og midlertidig uteområder. Prosjektet gjennomføres som en samspillsentreprise i tre faser; fase 1 samspill, fase 2 utførelse og fase 3 prøve drift.

1.4 Oppdatering og distribusjon av SHA-planen.

Det er byggherrens ansvar å utarbeide, oppdatere og distribuere SHA-planen.

Distribusjonsliste:

Funksjon	Kontaktperson	Virksomhet
Byggherre / eiendomssjef	Kristine Thoresen Strønstad	Haugesund kommune
Byggherrens representant / prosjektleder	Thomas Haugen	Haugesund kommune
SHA-koordinator prosjektering	nn	Haugesund kommune
SHA-koordinator utførelse	nn	Haugesund kommune
Prosjekterende	nn	
Totalentreprenør	nn	

2 ORGANISERING

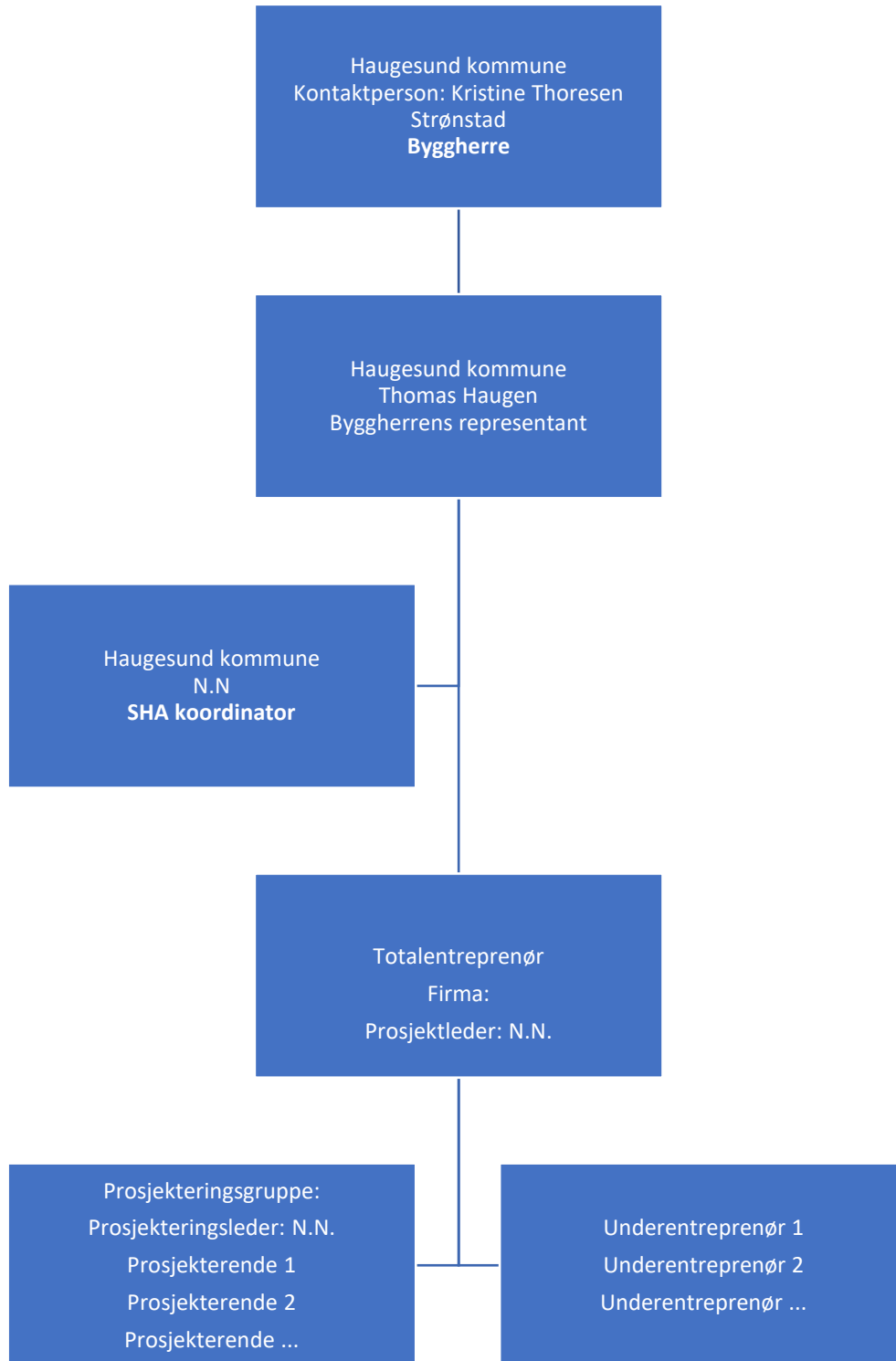

3 FREMDRIFT

Viktige milepæler i prosjektet:

Nr	Beskrivelse	Dato
1	Oppstart fase 1 samspill	Andre kvartal 2023
2	Oppstart fase 2 totalentreprise, detaljprosjektering	Første kvartal 2024
3	Oppstart fase 2 totalentreprise, produksjon	Fjerde kvartal 2024
4	Overlevering komplett prosjekt inkl utomhusområde	Andre kvartal 2026

Det henvises videre til gjeldende hovedfremdriftsplan og eventuelle produksjonsplaner for siste oppdaterte fremdriftsplan der det skal beskrives når og hvor de forskjellige arbeidsoperasjonene skal utføres.

Det skal fremgå i hvilket tidsrom de spesifikke tiltakene må iverksettes og eventuelle krav til rekkefølge der dette er relevant.



4 RISIKOFYLTE ARBEIDER OG SPESIFIKKE TILTAK (BHF §8C)

Risikofylte arbeider skal identifiseres og spesifikke tiltak skal beskrives gjennom fase 1 samspill.

Aktivitet/farekilde	Fare/uønsket hendelse	Spesifikke tiltak	Referansedokument	Ansvarlig for tiltaket
Handling eller forhold som kan medføre en uønsket hendelse. Husk at en aktivitet/farekilde kan ha flere uønskede hendelser.	Hendelse eller tilstand som kan medføre personskade, helseskade eller dødsfall	Det må beskrives spesifikke tiltak for arbeidsoperasjoner som ut i fra stedlige forhold, arkitektoniske eller tekniske løsninger er vurdert å medføre uakseptabel risiko og som ikke ivaretas av forskriftskrav og normal arbeidsinstruks.	Eksempler: Beskrivelse Tegninger Riveplaner Geotekniske rapporter Risikovurdering	Eksempler: Entreprenør
Arbeid på steder med passerende trafikk	Anleggstrafikk til og fra byggeplass ved utkjøring	Skilt og arbeidsvarslingsplan lages av entreprenør, byggherre skal informeres. Skilting og varsellys. Avstenging av definerte områder for aktiviteter som kan sette publikum i fare.	Riggplan	ENTR
	Adkomst til byggeplassen for uvedkommende.	Byggeplassen skal sikres tilstrekkelig med byggegjerde og låsbar adkomst/port.		ENTR
	Konflikt med gående/syklende på utsiden av byggegjerdet.	Gang og sykkelveier skal evt. legges om i henhold til riggplan. Omlegging skal skiltes og merkes tydelig.		ENTR



Arbeid hvor arbeidstakere kan bli utsatt for ras eller synke i gjørme	Fare for ras ved graving nær elv/bekk eller myr.	Kan være aktuelt avhengig av hvor evt. nye bygninger plasseres.		ENTR
Andre risikoforhold	Smitteutbrudd i forbindelse med den pågående koronapandemien.	Alle gjeldende regler og anbefalte retningslinjer fra myndigheter skal følges.	Oppslag på plassen	ENTR



5 RUTINE FOR BEHANDLING OG OPPDATERING AV SHA-PLANEN

Rutine for behandling og oppdatering av SHA-planen avtales i samspillsfasen, men skal minimum beskrive hvordan endringsbehov skal rapporteres og behandles samt hvordan oppdateringer i planen skal kommuniseres.