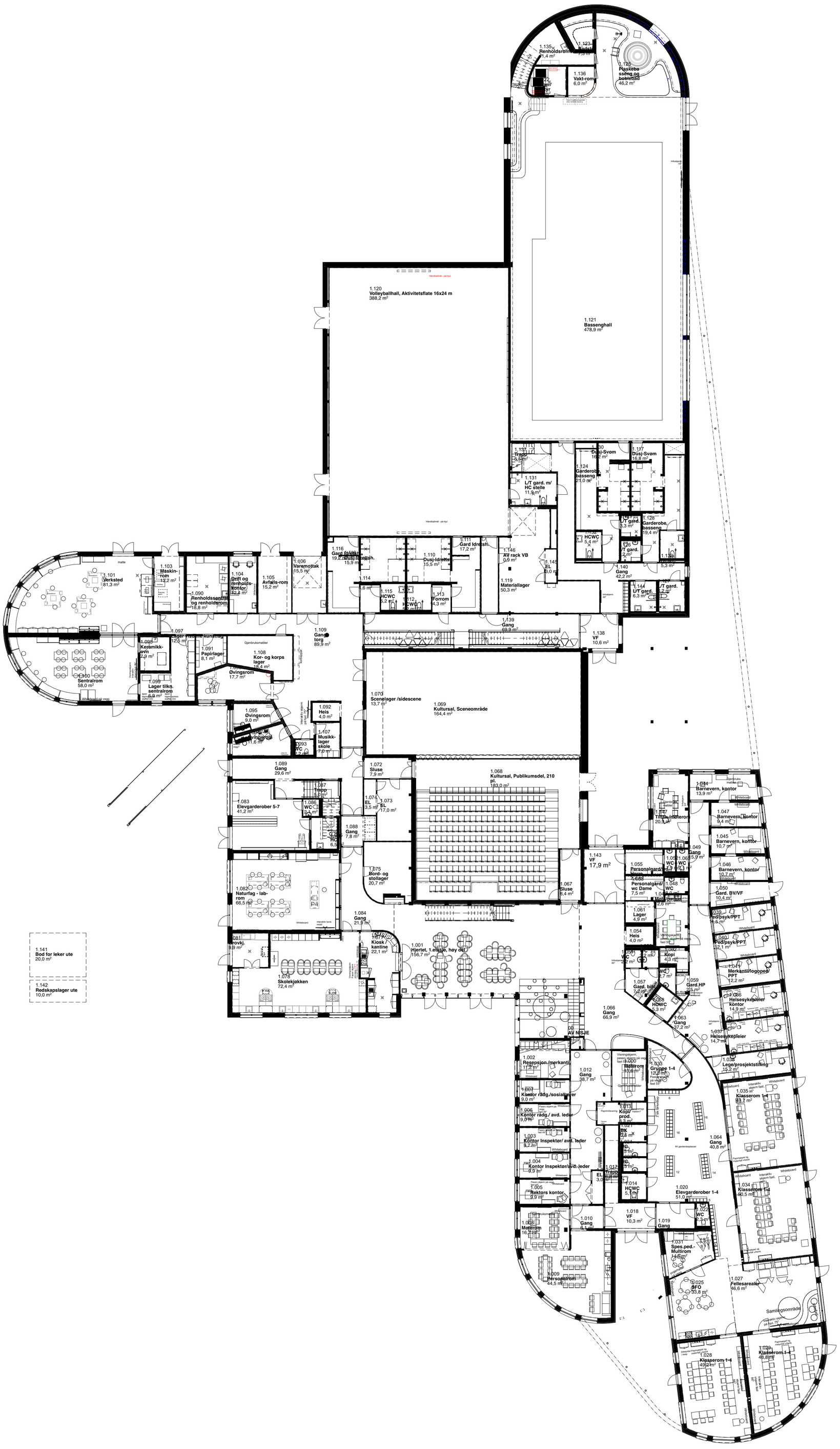

OLA ROALD ARKITEKTUR	Tiltakshaver: **Båtsfjord kommune**	Tegningsnr.: **A23-201**	Fase: **Arbeidstegning**	Dato: **16.05.22**	Mål: **1:200 / A1**	utført av: TH	Rev.	Dato	Beskrivelse
	Tittel: **Båtsfjord skole** **Skolegata 62, 9990 Båtsfjord**	Type tegning: **Møbleringsplan 1. Etasje**				KS av: TS	B	17.10.22	Oppdatert etter reviderte ønsker og liste
							C	19.10.22	Oppdatert etter reviderte ønsker og liste
							D	9.11.22	Oppdatert etter reviderte ønsker og liste
							E	9.12.22	Oppdatert etter gjennomgang brukermøter

Revisjon: E