

Tegnforklaring

Brann

- Fluktvei / Renningsvei
- Defineret renningsvei
- Automatisk slukkegass
- Brannalarmsentral
- EI 60-S Branncellebegrensende der EI 60-S
- E 90 Heisder E 90
- EI 30-CS Branncellebegrensende der EI 30-CS
- Branncellebegrensende vegg EI 60 A2-s1.d0
- Seksjoneringskille REI 120 A2-s1.d0
- Hovedadkomstvei for brannvesen

BRANNKLASSE 2
RISIKOKLASSE 2
ETASJEANTALL 3
TILTAKSKLASSE 3

Sjakter kan tettes i dekket med branncelle EI60 A2-s1.d0, da vil de ikke være ansett som føringsgjakt og veggkonstruksjoner og dører vil ikke ha krav til brannmotstand. Om vegg til sjakt er mot renningsvei må denne likevel ha ytelse som EI60 A2-s1.d0. Om sjakt skal være uten tetting i dekket må den ha branncellebegrensende konstruksjon og minst inspeksjonsslukke i plan U2 og øverste liggende etasje.

C = Angir krav til selvlukkerfunksjon
S = Angir krav til røykthetthet

BYGNINGEN SKAL HA:

- BRANNALARMANLEGG
- KATEGORI 2 MED ALARMOVEFØRING
- HÅNDSLOKKERE
- LEDESYSYSTEM NS-EN 1838:2013
- AUTOMATISK SLOKKEANLEGG - (slokkegass) (Hovedtavl A0111, A0214, hovedtavle B0205)
- AUTOMATISK SLOKKEANLEGG (sprinkling) Plan 2 (bygg A), loft, renningsstrapp og renningskorridor Gang 0108 og 0107 i Bygg A.

Tegningen må ses i sammenheng med brannteknisk rapport utarbeidet av Asplan Viak AS.

Tegningnummer: **B-F-B-2-02-220-001** Rev: **B**

Prosjekt: **Bergen Kommune VA-Etaten**

Oppdragsgiver: **Espeland VBA**

Oppdragsnavn: **Bergen Kommune VA-Etaten**

Plan 02 - Del 2
BRANNTEGNING
BYGG B

Oppmåling: TM
Dato: 01.08.2025

Prosjekt: UTM zone 32
Dato: 01.08.2025

Skala: 1:50
Dato: 01.08.2025

Opprørt av: **B-F-B-2-02-220-001 B**

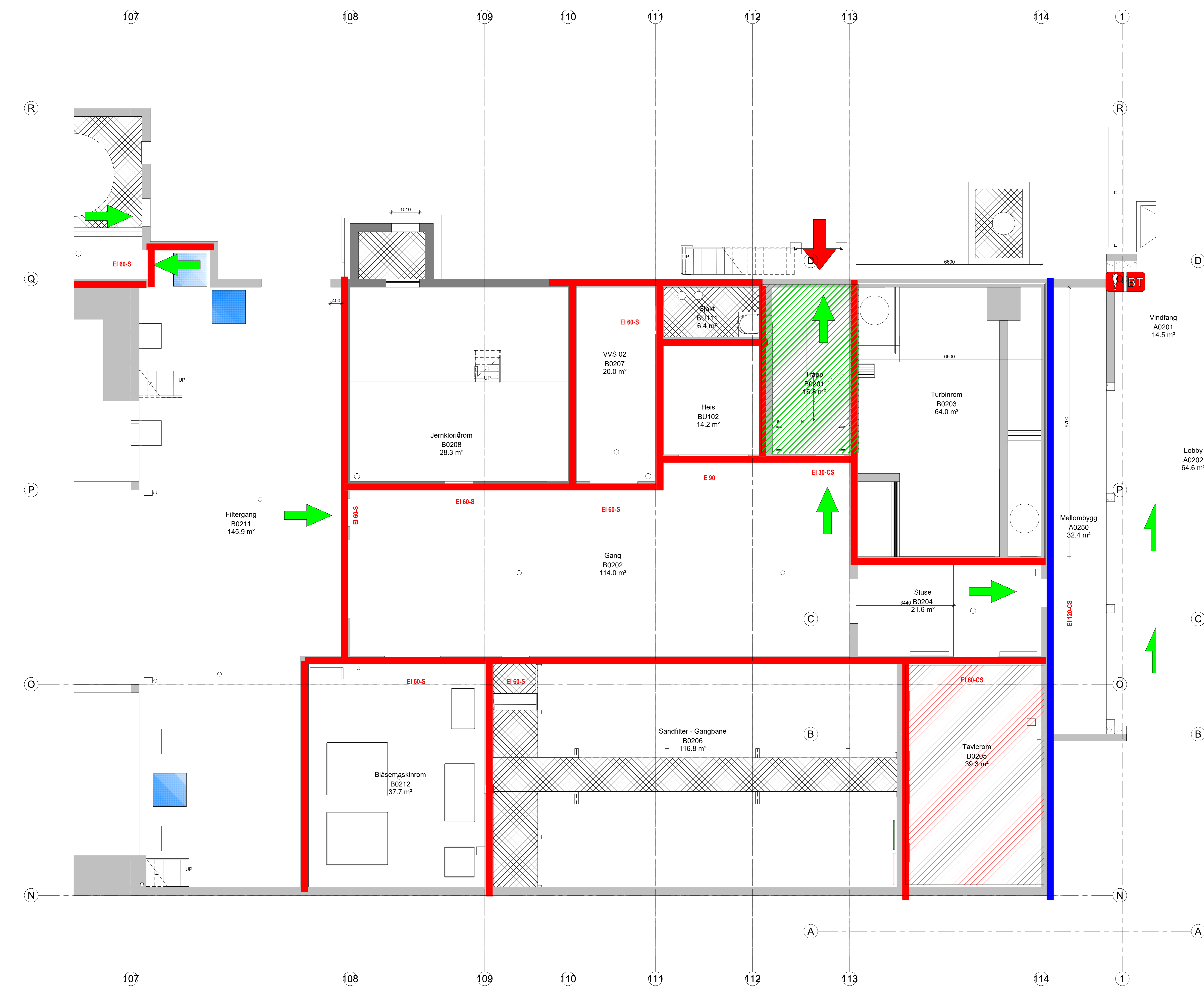

02, Del 2, Nytt bygg
1:50

#B:\bygg\skaper\Oppdrag\013088\Rev\Bygg B\Brann\tegning\Plan 02 - Del 2\BRANNTEGNING\BYGG B\02-220-001\B-F-B-2-02-220-001