

Bygg C - Nytt slambygg

Konf. detailsnitt:
C-A-D-002-000-200-001
C-A-D-002-000-234-001

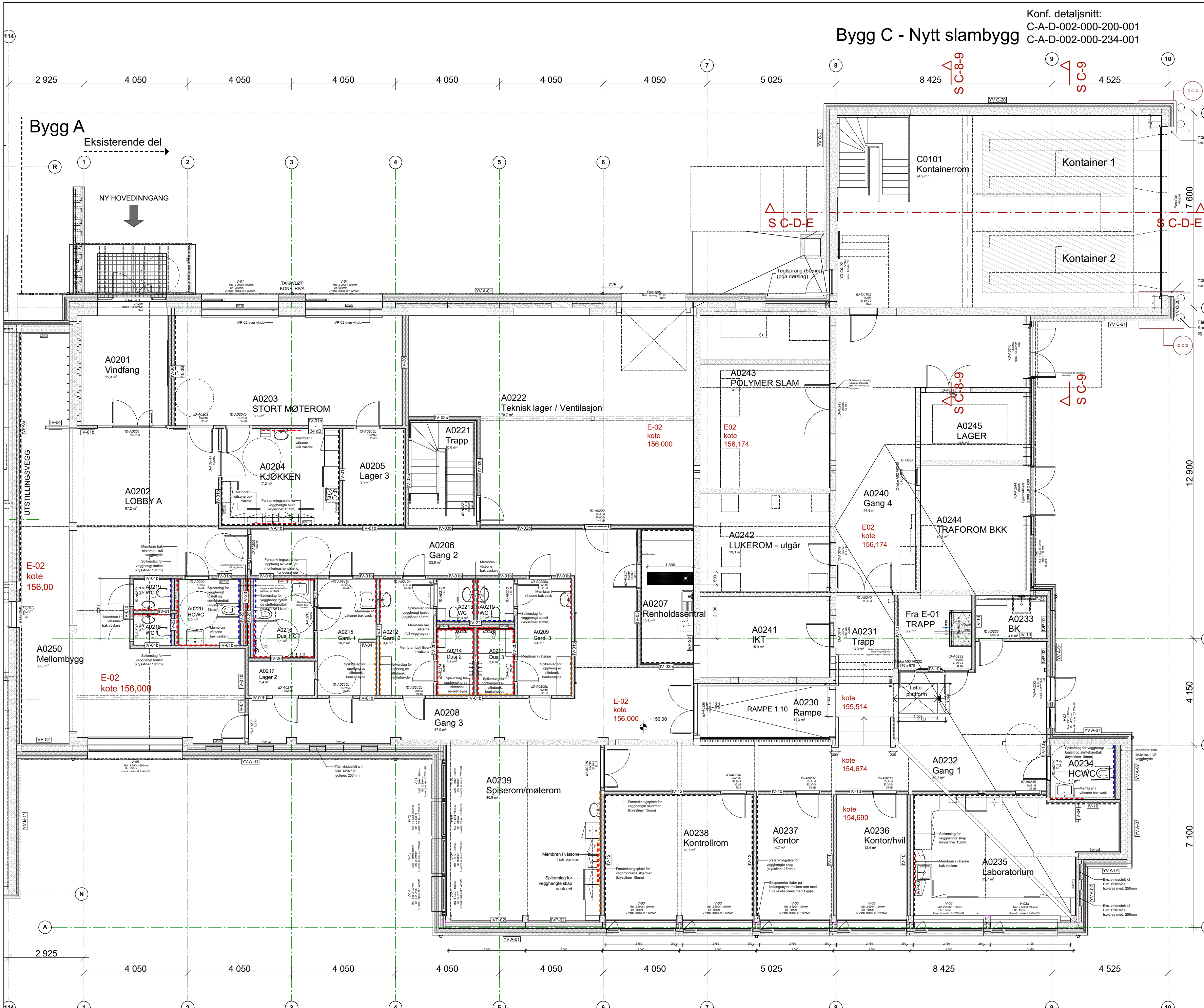

- TEGNFORKLARING:**
- Spikerslag: forsterkningsplate kryssfiner 15mm
 - Spikerslag: forsterkningsplate kryssfiner 18mm
 - Spikerslag: lokalt spikerslag 98x48
 - Membran
- TEGNINGSHENVISNING**
- Snitt:**
AB-A-S-000-000-200-001 - Lengdesnitt 1:200
AB-A-S-000-000-200-002 - Tversnitt 1:200
- Fasader:**
AB-A-F-000-000-200-001 - Fasader samlet
- Møbleringsplan:**
A-A-M-000-A02-200-001 - Møbleringsplan Bygg A, Etg.A02
- Gulvbehandlingsplan:**
A-A-G-000-A01-251-001 - Gulvbehandlingsplan, Bygg A, Etg.A01
A-A-G-000-A02-251-001 - Gulvbehandlingsplan, Bygg A, Etg.A02
- Himlingsplan:**
A-A-H-000-A01-256-001 - Himlingsplan, Bygg A, Etg.A01
A-A-H-000-A02-256-001 - Himlingsplan, Bygg A, Etg.A02
- Veggtypeskjema:**
A-A-E-000-000-240-001 - Veggtypeskjema Innervegger
AB-A-E-000-000-232-001 - Veggtypeskjema Yttervegger
- Skjema for dører og porter:**
A-A-U-000-000-244-001/002 - Dørskjemaene innderdører Bygg A og C
A-A-U-000-000-234-001 - Dørskjema ytterdører Bygg A og C
A-A-U-000-000-234-002 - Skjema porter Bygg A og C

Tegningsnummer:	Revisjon:
A-A-P-000-A02-200-001	A-01
ARK	Arkitektur Asplan Viak
RIB	Rådg. ing. Bygg Asplan Viak
RIV	Rådg. ing. VVS Asplan Viak
RIE	Rådg. ing. Elektro Asplan Viak
LARK	Landskap Asplan Viak

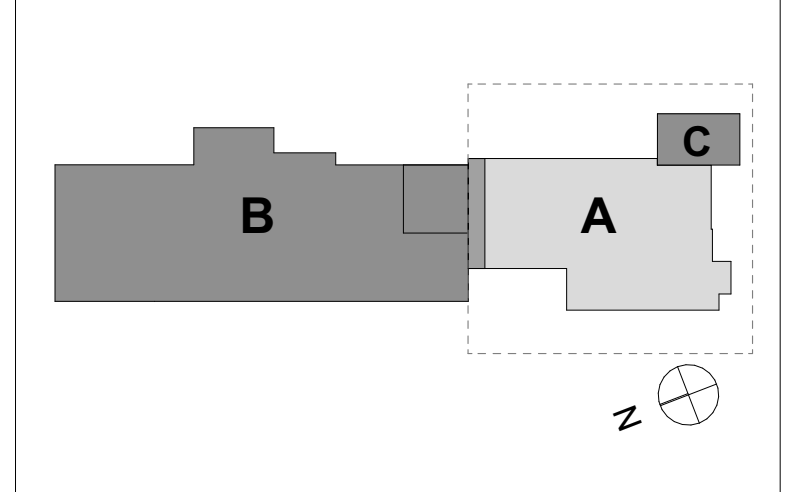

A-01	Konkurransegrunnlag	01.09.2022	
Rev	Beskrivelse	Dato	Tegn. Kontr.
Projek:	Espeland VBA		Gr / Bnr 290/120
Oppdragsgiver	Bergen kommune	Oppdragsstaker	asplan viak

Konkurransegrunnlag			
Dato opprettet	Oppdragsnr.	Koordinatsystem:	Høydedalut:
01.10.2021	613898-02	UTM sone 32	NN2000
Opprettet av:	Kontrollert av:	Målestokk	Format:
STE	TSC/STE	1:100	A2

Bygg A - Etasje A02

Tegningsnummer:	Revisjon:					
A-A-P-000-A02-200-001	A-01					
Bygg	Fag	Type	Sone	Etg.	Bygningsdelkode	Lepnr.