

INNREDNING KJØKKEN

Fronter: Formica F5374NAT Elegant Oak eller tilsvarende
Benkeplate: Høytrykkslaminat. Spettete/terrazzo med grunntone i varm grå. Se bilde under materialer.

Benkeplate skal være minimum fukt-, varme- og ripebestandig høytrykkslaminat med rett kant og endelaminering ferdig tilpasset fra fabrikk. Laminaten skal gå minimum 10 mm under platen. Det skal ikke monteres hvite benkeplater. Ved benkeskap under oppvaskkum skal hull rundt avløpsrør tettes.

Kjøkkeninnredningen skal festes til vegg og gå til tak. Eventuelt benyttes foring mellom overkant skap og himling.

Kjøkkeninnredning leveres med solide, skjulte og selvlukkende hengsler, skuffer i stål med demping, stillbare ben og løse sokler for inspeksjon og underlimt vask i benkeplate. Skuffer skal ha heluttrekk.

Skrogene skal produseres av kryssfiner, leveres ferdig montert, det vil si tappet og limt på fabrikk. Leveres med RAL-farge. Skapdører skal være høytrykkslaminat med hardvedkanter og solide håndtak. Håndtak skal være enkle bøylehåndtak i rustfritt stål, svart. Størrelsen må være slik at de gir et godt grep. Det skal leveres semiprofesjonell oppvaskmaskin med hurtigprogram over 65 grader, og lekkasjevarsling bak sokkel.

Vegg bak kjøkkeninnredning skal flises med 100 x 100 mm flis av typen Villeroy & Boch Pro architectura 3.0, farge C345, veggflis matt overflate eller tilsvarende. Fuger lik farge som flis.

INNREDNING:

- 1 høyskap med integrert kjøleskap (H=ca 177 cm)
- 1 høyskap med integrert stekeovn og mikrobølgeovn
- 2 skuffeseksjon 80 cm
- 1 skuffeseksjon 60 cm m/ integrert koketopp
- 2 hjørneskap m/tofløyet dør
- 2 skuffeseksjoner 60 cm
- 1 integrert oppvaskmaskin, semiprofesjonell.
- 1 skuffeseksjon med underlimt vask og avfallssortering

- 2 overskap 80 cm
- 1 hjørneoverskap
- 3 overskap 60 cm

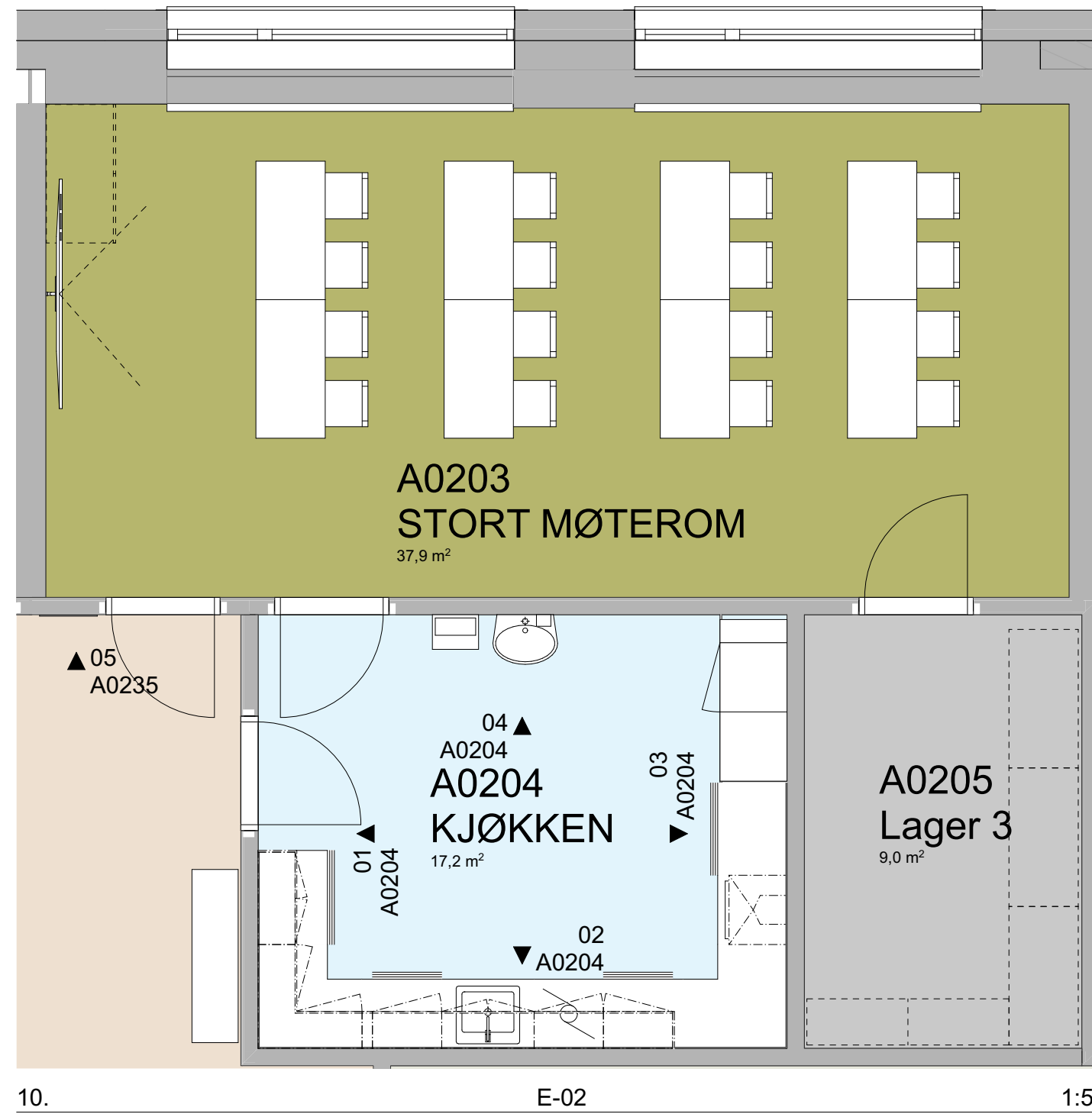

MATERIALER

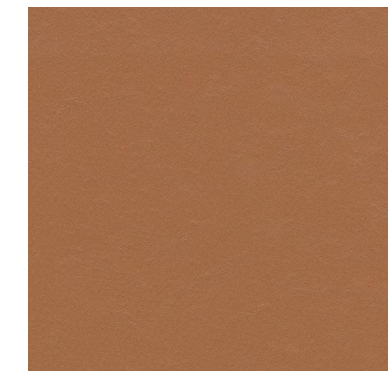

Gulv: Forbo Cocoa & walton, terracotta



Fronter: Formica F5374NAT Elegant Oak



Benkeplate: Høytrykkslaminat spettete med varme toner



Flis: V&B Pro Architectura 3.0, C345

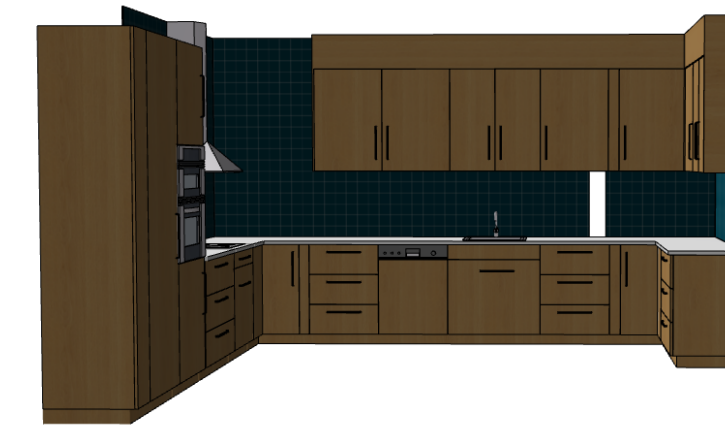

Illustrasjon

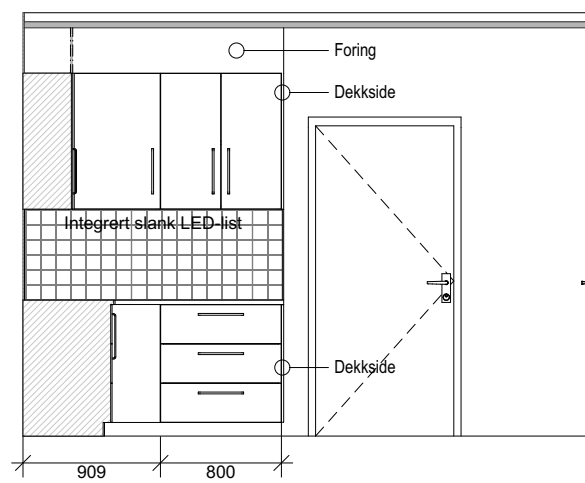

01 A0204 1:50

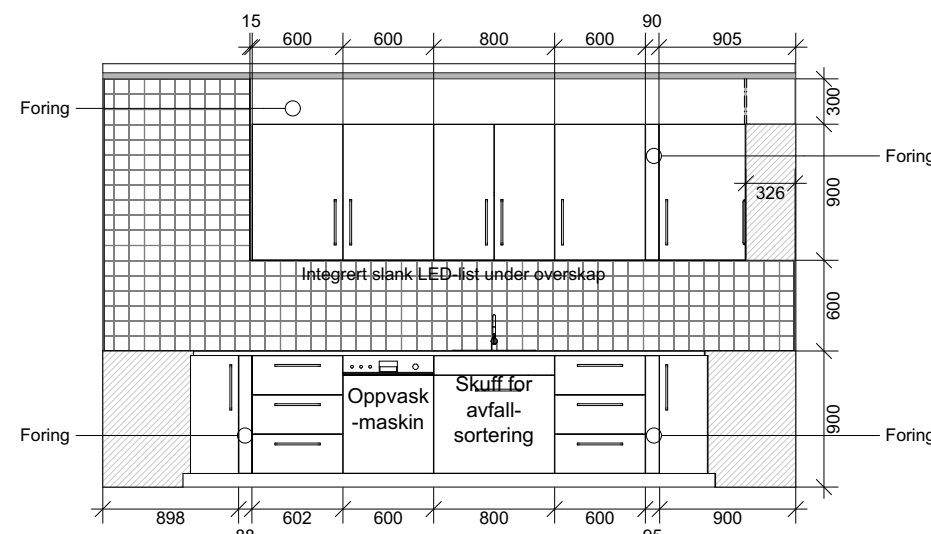

02 A0204 1:50

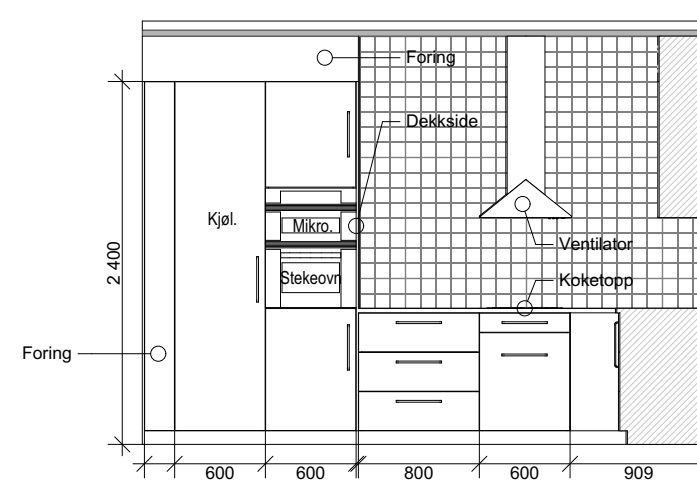

03 A0204 1:50

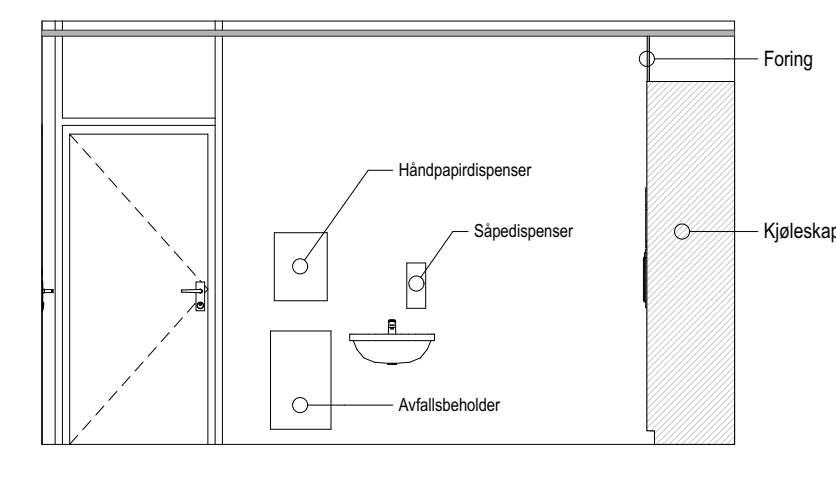

04 A0204 1:50

Tegningsnummer:	Revisjon:
A-A-E-000-A02-273-002	A-01

ARK	Arkitektur Asplan Viak
RIB	Rådg. ing. Bygg Asplan Viak
RIV	Rådg. ing. VVS Asplan Viak
RIE	Rådg. ing. Elektro Asplan Viak
LARK	Landskap Asplan Viak

A-01	Konkurransegrunnlag	01.09.2022	KLH	KLH
Rev	Beskrivelse	Dato	Tegn.	Kontr.

Prosjekt:	Espeland VBA	Gr / Bnr	290/120
Oppdragsgiver:	Bergen kommune	Oppdragsleder:	asplan viak

Prosjektfase			
Konkurransegrunnlag			
Dato opprettet	Oppdragsnr.	Koordinatsystem:	Høydedatum:
01.10.2021	613898-02	UTM sone 32	NN2000
Opprettet av:	Kontrollert av:	Målestokk	Format:
KLH	KLH	1:50	A2

Skjema A0204 Kjøkken møterom

Tegningsnummer:	Revisjon:					
A-A-E-000-A02-273-002	A-01					
Bygg	Fag	Type	Sone	Etg.	Bygningsdelkode	Lapenr.