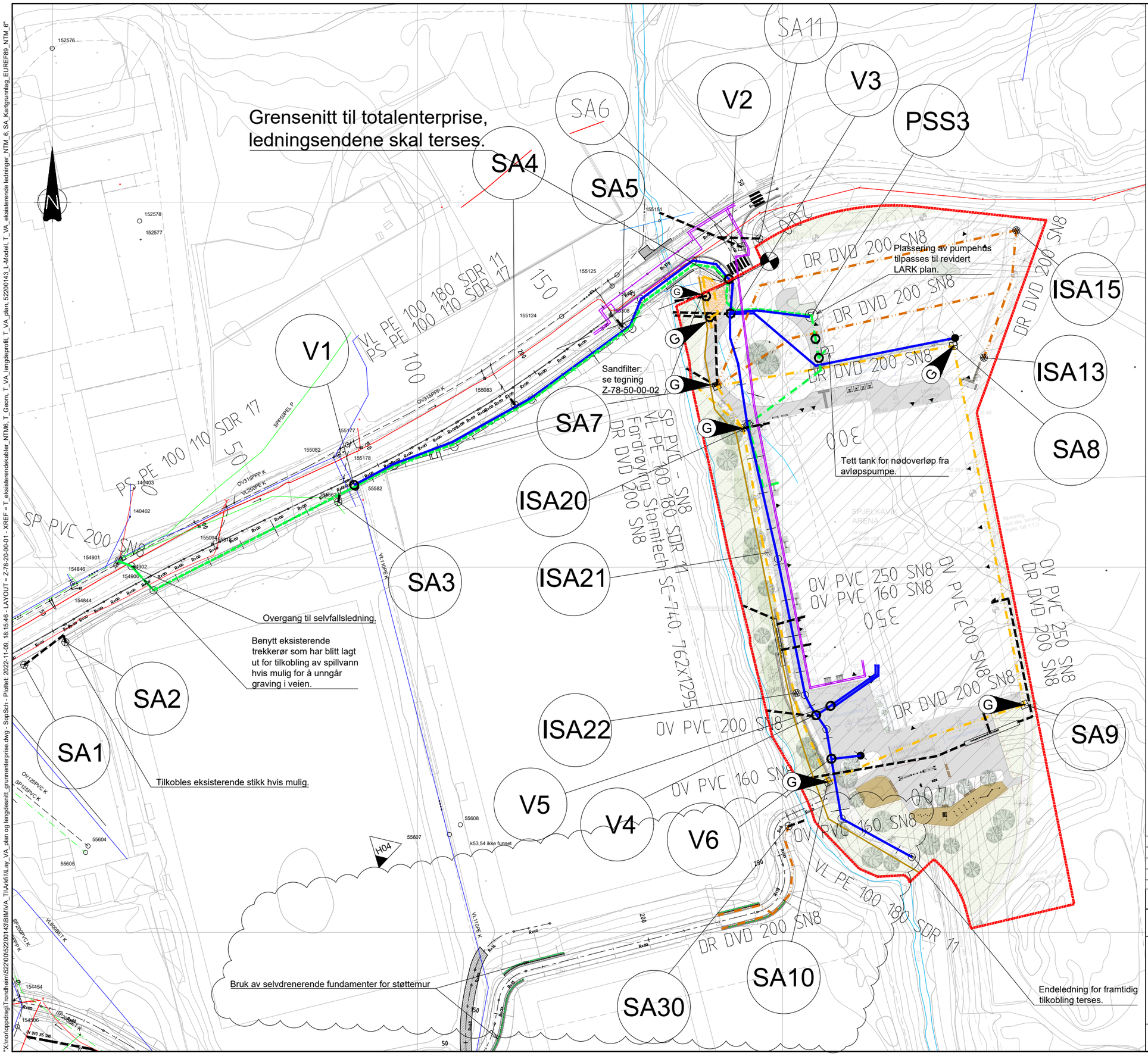

TEGNFORKLARING

	Eksist.	Planlagt
Vannledning		
Spillvannsledning		
Overvannsledning		
Drensledning for grunnvann		
Drensledning		
Pumpeledning SP		
Fordrøying		
Fjernvarme (forslag)		
Kabler		
Grensesnitt mot totalentreprise		
Kum		
Sandfang kuppelrist (SA)		
Sandfang gatesluk (SA)		
Infiltrasjonsandfang (ISA)		
Brannhydrant		
Avløpspumpestasjon		
Teiggrense		
Sandfilter		
Geotekstil/Betonittduk		
Totalentreprise		

Koordinatsystem: EUREF89 NTM sone 6
Høydesystem: NN2000

MERKNADER

Alt som er utenfør skravert området gjelder for grunnenterprisen. I tilegg tilhøre DR200 ledninger ,SA ISA som er markert med gåsenebb (G) hører til grunnenterprisen.

Taknedløp i vest og øst skal føres til fordrøying og er del av totalenterprisen.
Infiltrasjonsandfang og drensledning for parkeringsplassen etableres i totalenterprisen. Det samme gjelder for drenering av fundamenter.

Høgder på eksisterende ledninger er hentet fra digitalt ledningskart eller antatt. Tilkoblingspunkt må måles inn og kontrolleres mot prosjekterte data før legging av ledninger. Betydlige avvik rapporteres byggeleder. Avstand mellom bekk og gravegrop må maksimeres. Det planlegges gjenomm graveplan for byggegrop.

HENVISNINGER

Se LARK plan L-10-70-00-01 for plassering av infiltrasjonsgrøft.
Se graveplan B-10-00-01 og B-10-00-02 for legging av betonittduk.

Rev.	Dato	Beskrivelse	Utarbeidet	Fagkontroll	Godkjent
H04	2022-11-09	Ny sandfang og drenering under støttemur	SopSch	LarKje	MaBjAl
F03	2022-10-05	Drensledning tilkobling til SF	SopSch	LarKje	MaBjAl
F02	2022-08-24	Ny sandfang og gatesluk	SopSch	ToLRe	MaBjAl
F01	2022-06-27	For anskaffelse	SopSch	LarKje	KriRoe

Dette dokumentet er utarbeidet av Norconsult AS som del av det oppdraget som fremgår nedenfor. Opphavsretten tilhører Norconsult AS. Dokumentet må bare benyttes til det formål som oppdragsavtalen beskriver, og må ikke kopieres eller gjøres tilgjengelig på annen måte eller i større utstrekning enn formålet tilsier.

Møre & Romsdal Fylkeskommune

Målestokk (gjelder A1): 1:500

SPJELKAVIK ARENA
Grunnentreprise
VA
Plantegning del 1

Norconsult

Oppdragsnummer	Tegningsnummer	Revisjon
52200143	Z-78-20-00-01	H04

"X:\no\oppdrag\Trondheim\52200\52200143\BIM\VA_Tilrettelt\Lay_VA_plan og lengdesnitt_grunnenterprise.dwg - SopSch - Plottet: 2022.11.09, 18:15:46 - LAYOUT = Z-78-20-00-01 - XREF = T_eksisterendekabler_NTM6, T_Geom, T_VA_lengdeprofil, T_VA_plan, 52200143_L-Modell, T_VA_eksisterende ledninger_NTM_6, SA_Kartgrunnlag_EUREF89_NTM_6"