R'w (dB): Krav til feltmålt luftlydisolasjon mellom rom.
Rw (dB): Krav til laboratoriemålt lydisolasjon for dører.

- R'w >= 34 dB. Dør: Rw >= 33 dB.
- R'w >= 39 dB. Dør: Rw >= 38 dB.
- R'w >= 48 dB.
- R'w >= 52 dB.
- R'w >= 60 dB.
- Se premissdokument RIA-01.

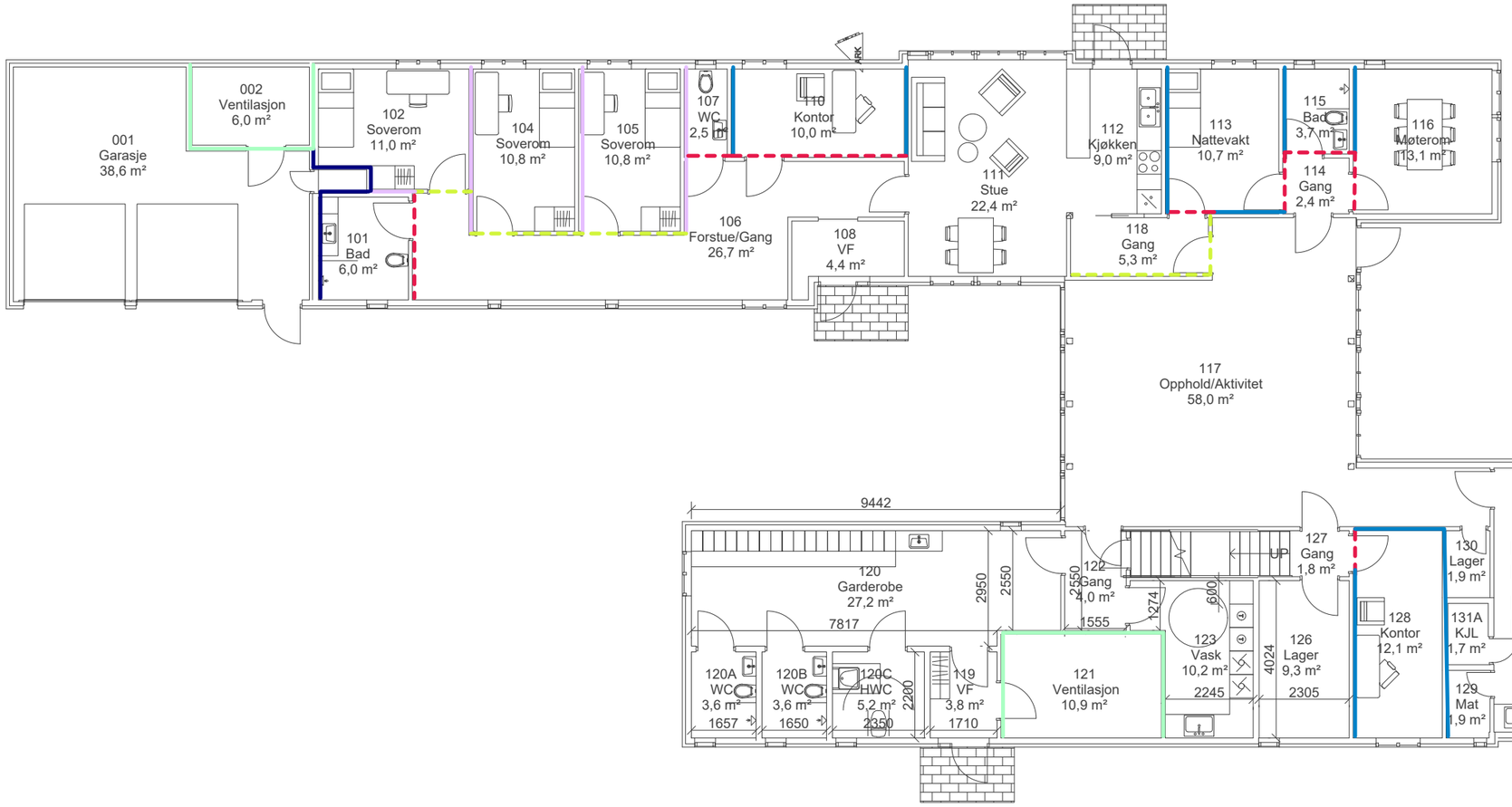

FORELØPIG 2022-10-13

Rev.	Dato	Beskrivelse	Utarbeidet	Fagkontroll	Godkjent
A	2022-10-13	Lydplan	SALLE	AMF	MARRO

Dette dokumentet er utarbeidet av Norconsult AS som del av det oppdraget som fremgår nedenfor. Opphavsretten tilhører Norconsult AS. Dokumentet må bare benyttes til det formål som oppdragsavtalen beskriver, og må ikke kopieres eller gjøres tilgjengelig på annen måte eller i større utstrekning enn formålet tilsier.

Statsbygg Nord

Målestokk (gjelder A1)

Yttrabekken ungdomssenter
Lydisolasjon 1. etasje
Underlag til funksjonsbeskrivelse

Norconsult

Oppdragsnummer	Tegningsnummer	Revisjon
52204693	X01	A

"X:\nor\oppdrag\Mo i Rana\52204\52204693\BIM\Akustikk\Lydplaner_v3.dwg - SALLe - Plottet: 2022-10-13, 18:24:09 - LAYOUT = X01 - XREF = Yttrabekken ungdomssenter - Plan 02 - ny dørbredde_washed, Yttrabekken ungdomssenter - Plan 01 - ny dørbredde_washed"