

***MATERIALFORSLAG
YTTRABEKKEN UNGDOMSBOLIG***

VINDFANG BEBOERE



GULV

KARM/DØR

VEGG

HIMLING

GULV: Tarkett Vinyl, iQ Surface - Surface SOLID DARK ASH

VEGG: Treplater / Green Harmony 8252 Jotun

HIMLING: Fast himling, Ecophon Focus C, Master, White frost

DØRER/KARM: Northern Mystic 7613 Jotun

STUE



GULV

KARM/DØR

VEGG

HIMLING

GULV: Furu Lutet, Høytrykkslaminat, BerryAlloc

VEGG: Treplater / Egghvit 1001 Jotun + Treribb + Hivtbeiset Trepanel Moelven Glatt eller Sprekke

HIMLING: Fast malt himling, hvit

DØRER/KARM: Northern Mystic 7613 Jotun

GANG

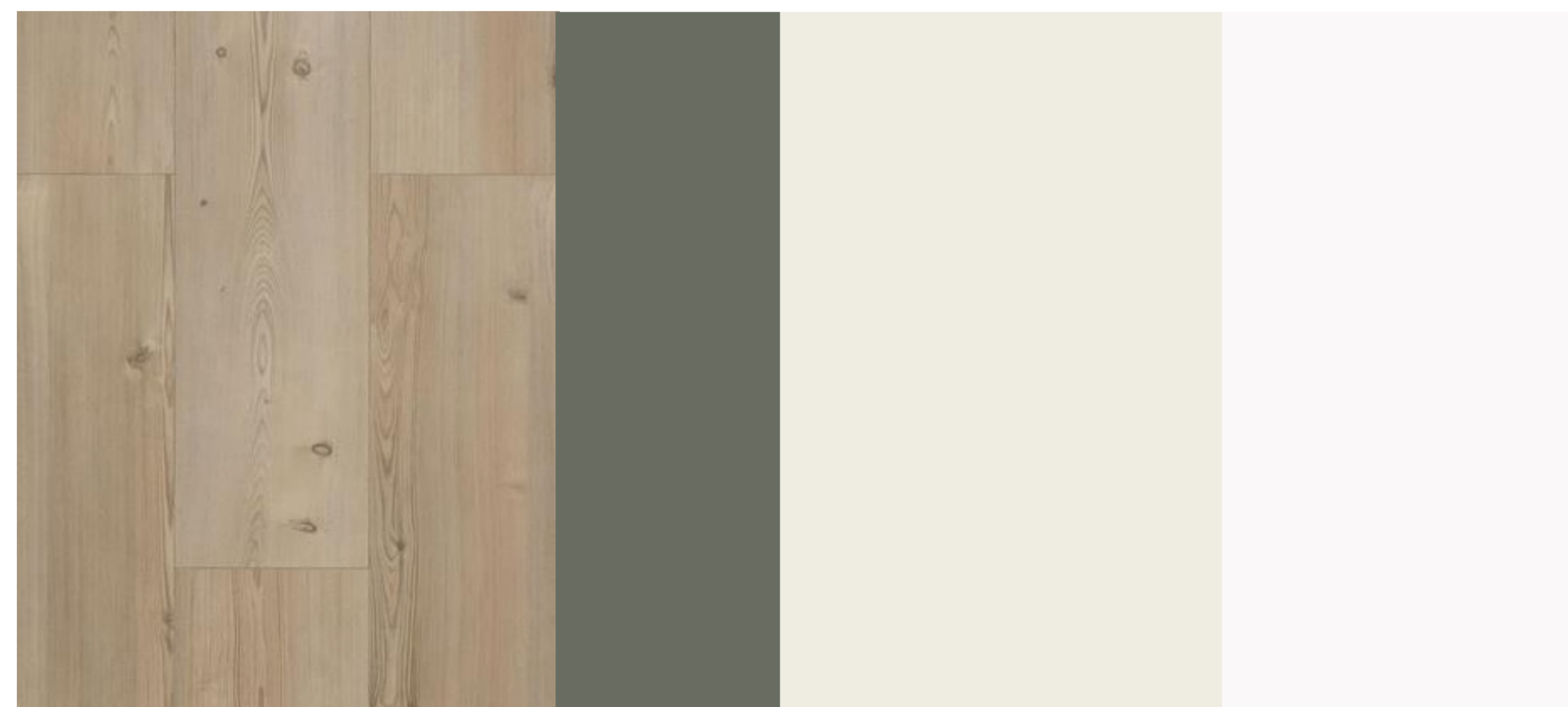

GULV

KARM/DØR

VEGG

HIMLING

GULV: Furu Lutet, Høytrykkslaminat, BerryAlloc

VEGG: Treplater / Egghvit 1001 Jotun

HIMLING: Fast malt himling, hvit

DØRER/KARM: Northern Mystic 7613 Jotun

KJØKKEN 131

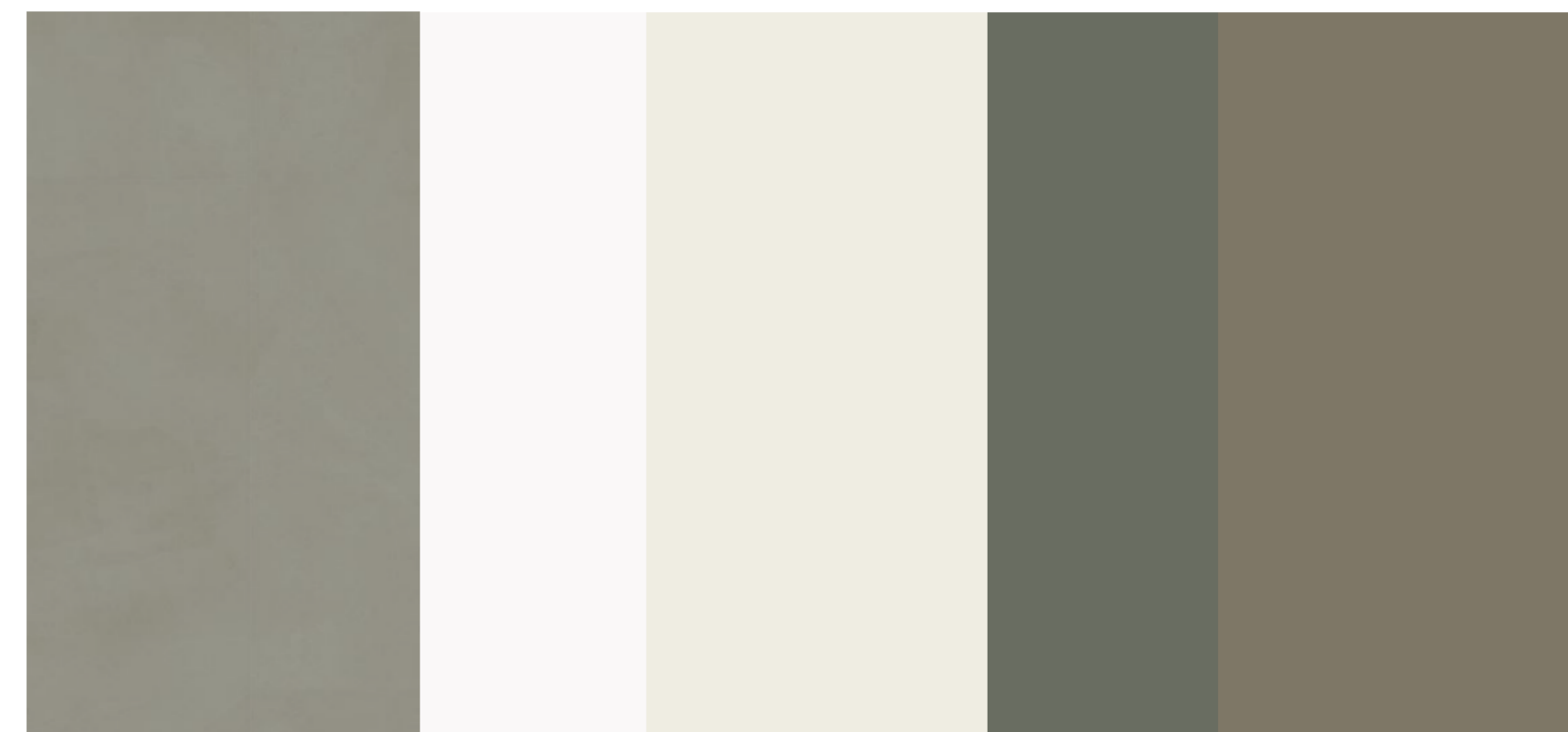

GULV

HIMLING

VEGG

KARM/DØR

KJØKKEN

GULV: Greige Soft Concrete, Vinylflis, Pergo

VEGG: Treplater / Egghvit 1001 Jotun

HIMLING: Fast malt himling, hvit

*KJØKKEN: Dark Sand, Base, HTH - <https://www.hth.no/kundehistorier/case-signebine-liv/>
med eksisterende hvite fliser*

SOVEROM

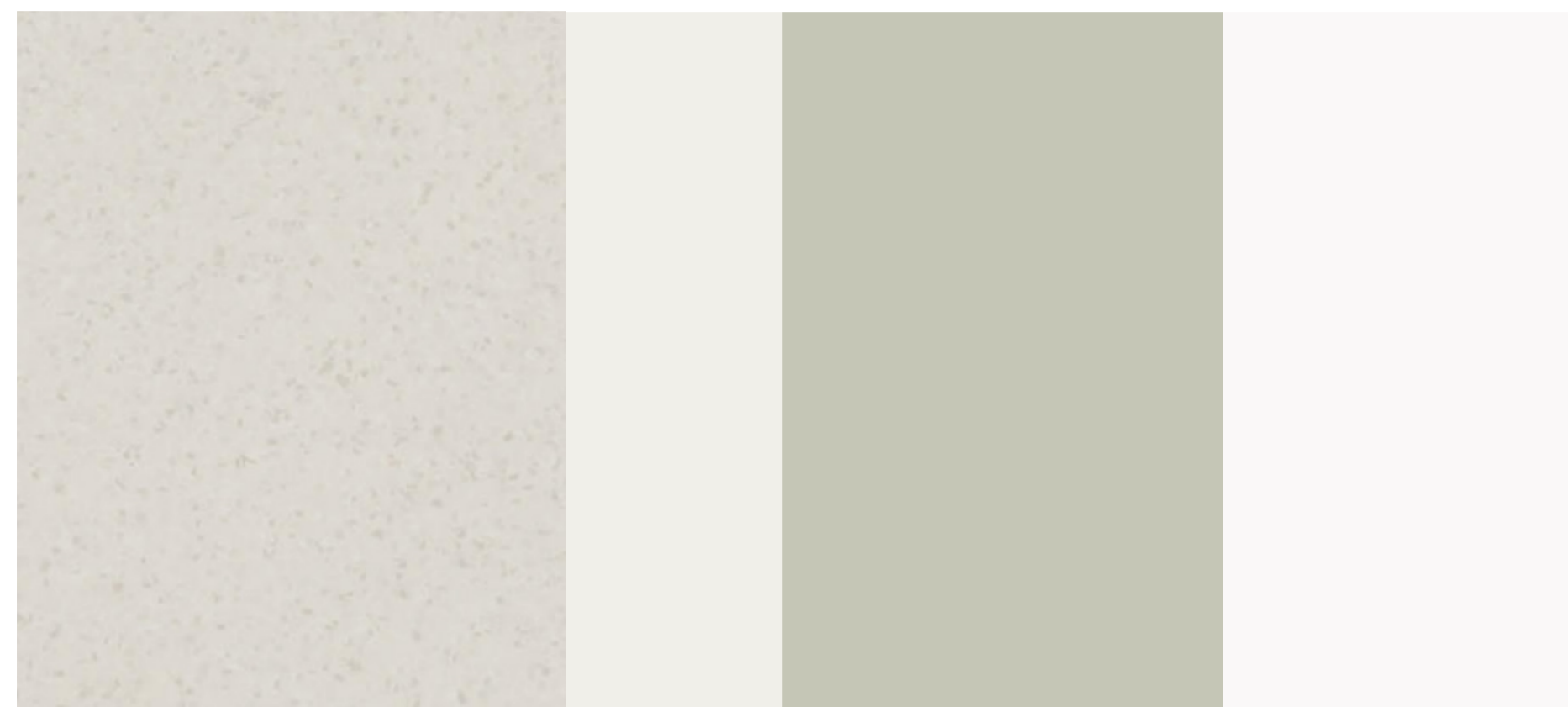

GULV

KARM/DØR

VEGG

HIMLING

GULV: Tarkett Vinyl, iQ Surface - Surface SOLID SEASHELL

VEGG: Malt trepanel / Pale Linden 8281 Jotun

HIMLING: Fast malt himling, hvit

DØRER/KARM: Klassisk Hvit 9918 Jotun

OPPHOLD/FELLESAREAL

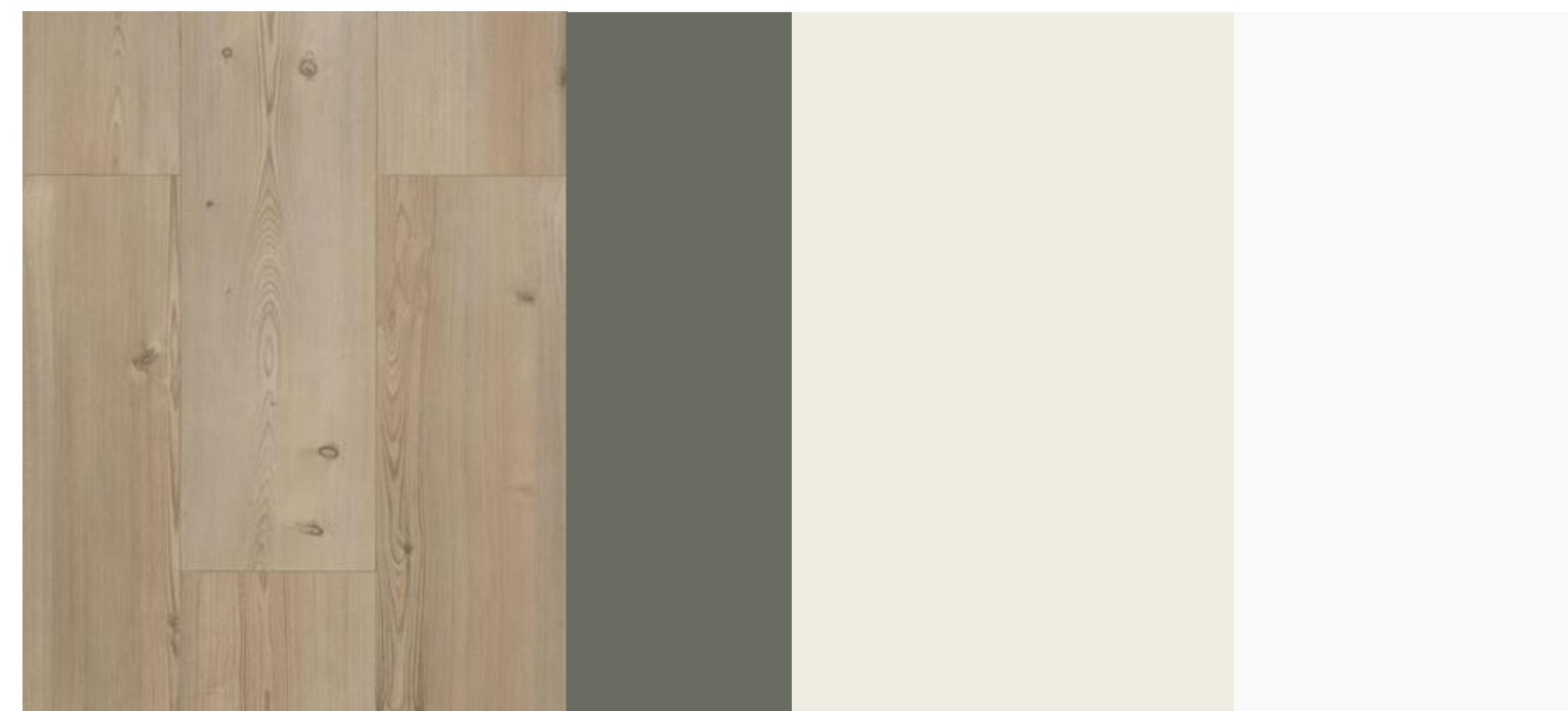

GULV

KARM/DØR

VEGG

HIMLING

GULV: Furu Lutet, Høytrykkslaminat, BerryAlloc

VEGG: Treplater / Egghvit 1001 Jotun

HIMLING: Fast himling, Ecophon Focus C, Master, White Frost

DØRER/KARM: Northern Mystic 7613 Jotun

KJØKKEN 112 - NY INNREDNING



GULV

HIMLING

VEGG

KJØKKEN

GULV: Greige Soft Concrete, Vinylflis, Pergo

VEGG: Treplater / Soft 1276 Jotun

HIMLING: Fast malt himling, bruten hvit

KJØKKEN: Dark Sand, Base, HTH - <https://www.hth.no/kundehistorier/case-signebine-liv/>

STUE 111

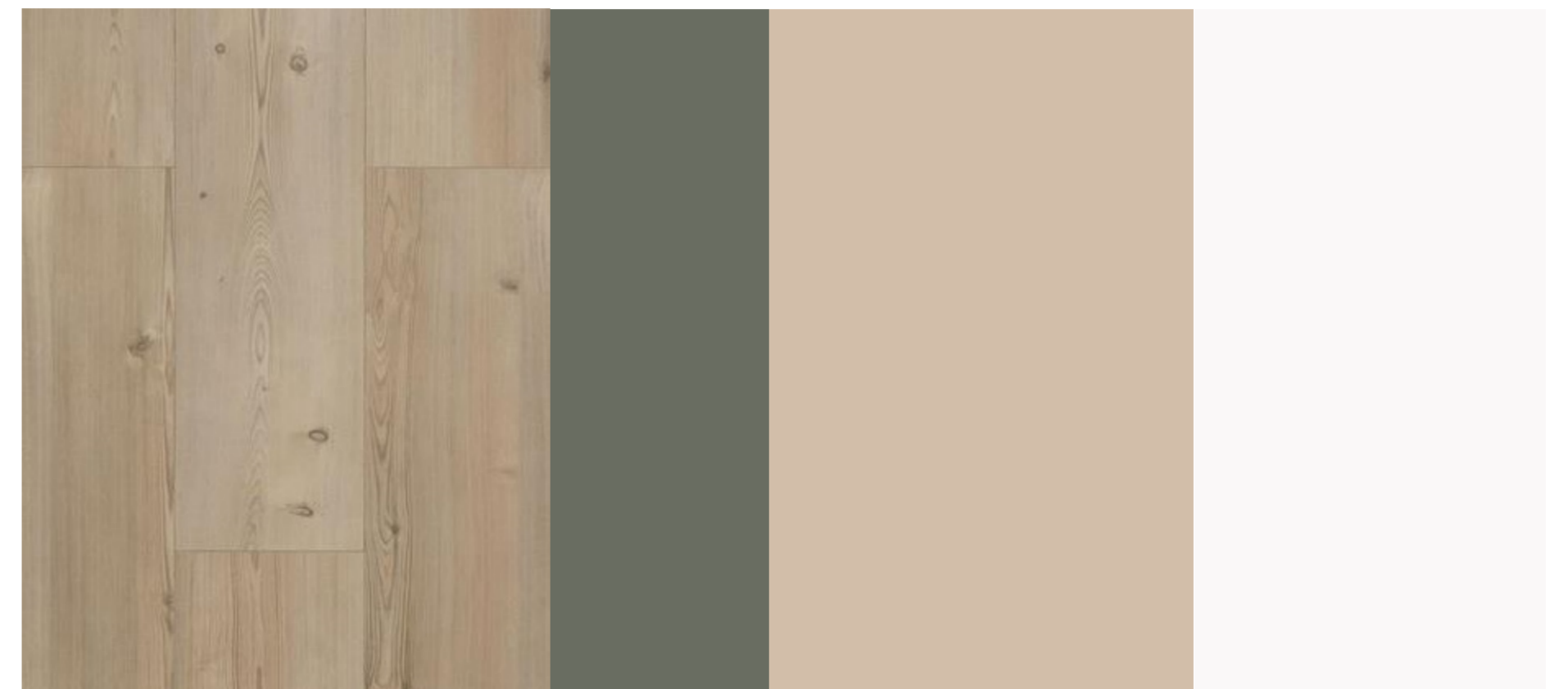

GULV

KARM/DØR

VEGG

HIMLING

GULV: Ask hvitbetset 3st, høytrykkslaminat, BerryAlloc

VEGG: Treplater / Devine 12083 Jotun

HIMLING: Fast malt himling, bruten hvit

DØRER/KARM: Northern Mystic 7613 Jotun

NATTEVAKT



GULV

KARM/DØR

VEGG

HIMLING

GULV: Furu Lutet, Høytrykkslaminat, BerryAlloc

VEGG: Treplater / Hvitlyng 8303 Jotun

HIMLING: Fast malt himling, hvit

DØRER/KARM: Northern Mystic 7613 Jotun

MØTEROM ETASJE 1



GULV

KARM/DØR

VEGG

HIMLING

GULV: Furu Lutet, Høytrykkslaminat, BerryAlloc

VEGG: Malt trepanel / Pale Green 8478 Jotun

HIMLING: Fast himling, Ecophon Focus C, Master, White frost

DØRER/KARM: Northern Mystic 7613 Jotun

BADEROM BEBOERE



GULV

KARM/DØR

VEGG

HIMLING

GULV: Tarkett Vinyl, iQ Megalit - Megalit LIGHT GREY 0604

VEGG: FIBO Våtromsplater - Olive green på vegg bak dusj, do og vask, White Silk på øvrige vegger

HIMLING: Malt fast himling, myk hvit farge, våtromsfarge. Fargen trekkes ned 15 cm på vegg.

DØRER/KARM: Northern Mystic 7613 Jotun

INNREDNING: Hvit do og vask, lådor under vask og veggskap i tre eller annen farge som står ut fra grønn vegg. Dusjvegg i frostet akryl. Rund uknusbar speil med lys innbygd i vegg bak speil. Downlights.

GARDEROBE PERSONAL



GULV

KARM/DØR

VEGG

HIMLING

GULV: Tarkett Vinyl, iQ Surface - Surface SOLID DARK ASH

VEGG: Gipsplater / Savannah sunset 20046 Jotun

HIMLING: Systemhimling, Ecophon Focus C, Master, White Frost, samme nyanse males øverste 15 cm på vegg.

DØRER/KARM: Northern Mystic 7613 Jotun

VINDFANG PERSONAL



GULV

KARM/DØR

VEGG

HIMLING

GULV: Tarkett Vinyl, iQ Surface - Surface SOLID DARK ASH

VEGG: Gips / Soft 1276 Jotun

HIMLING: Systemhimling, Ecophon Focus C, Master, White frost

DØRER/KARM: Northern Mystic 7613 Jotun

WC/HCWC PERSONAL

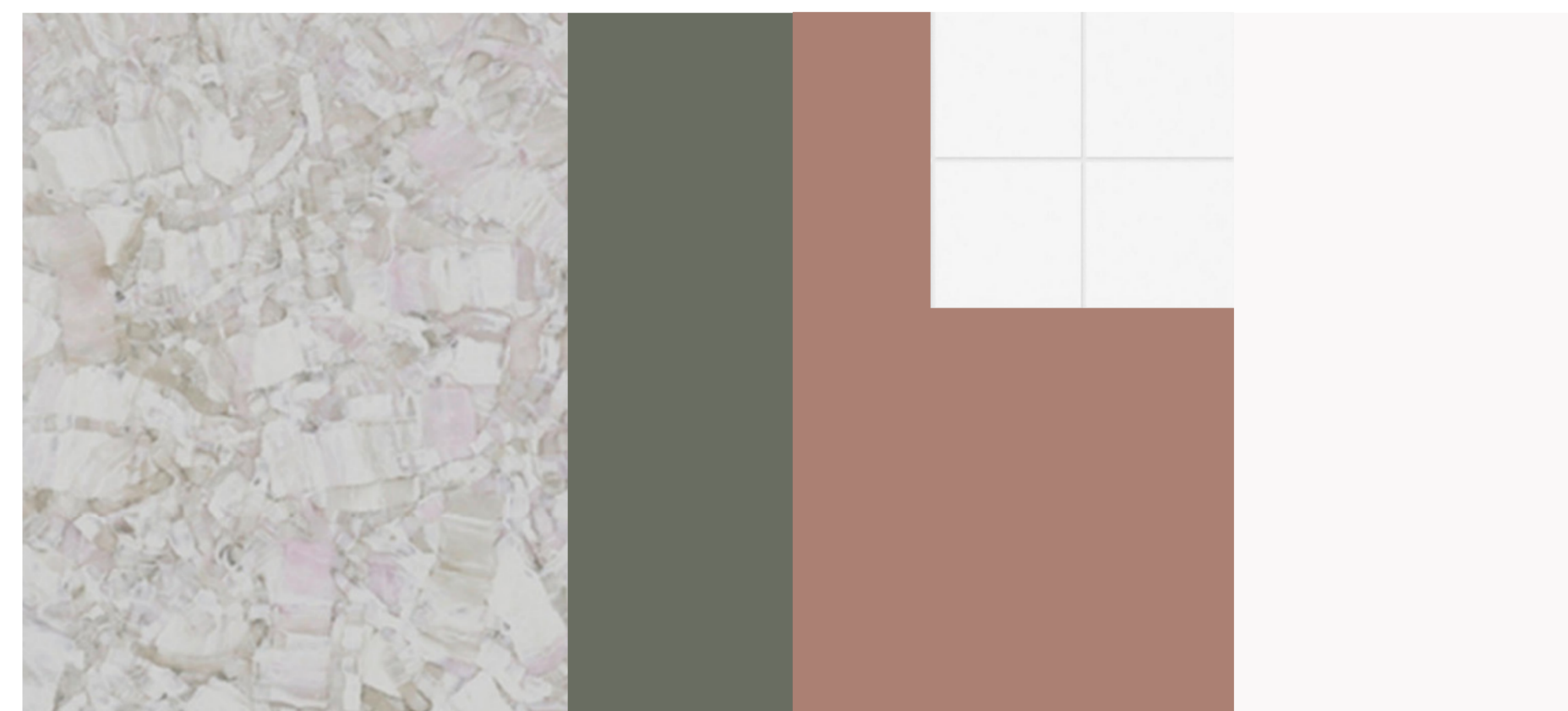

GULV

KARM/DØR

VEGG

HIMLING

GULV: Tarkett Vinyl, iQ Megalit - Megalit LIGHT GREY 0604

VEGG: Hvite fliser, Pro White matt 9,8x9,8 cm, Modena i dusj og over vask + Våtromsfarge Jotun Warm Blush 2856

HIMLING: Malt fast himling, myk hvit farge, våtromsfarge - fargen trekkes ned 15 cm på vegg

DØRER/KARM: Northern Mystic 7613 Jotun

VASKEROM



GULV

KARM/DØR

VEGG

HIMLING

GULV: Tarkett Vinyl, iQ Surface - Surface SOLID SEASHELL

VEGG: FIBO Våtromsplate, Dusty Blue, vegger med innredning og med vask. Øvrige vegger malt i Chi 7236.

HIMLING: Systemhimling, Ecophon Focus C, Master, White Frost

DØRER/KARM: Klassisk Hvit 9918 Jotun

KONTOR

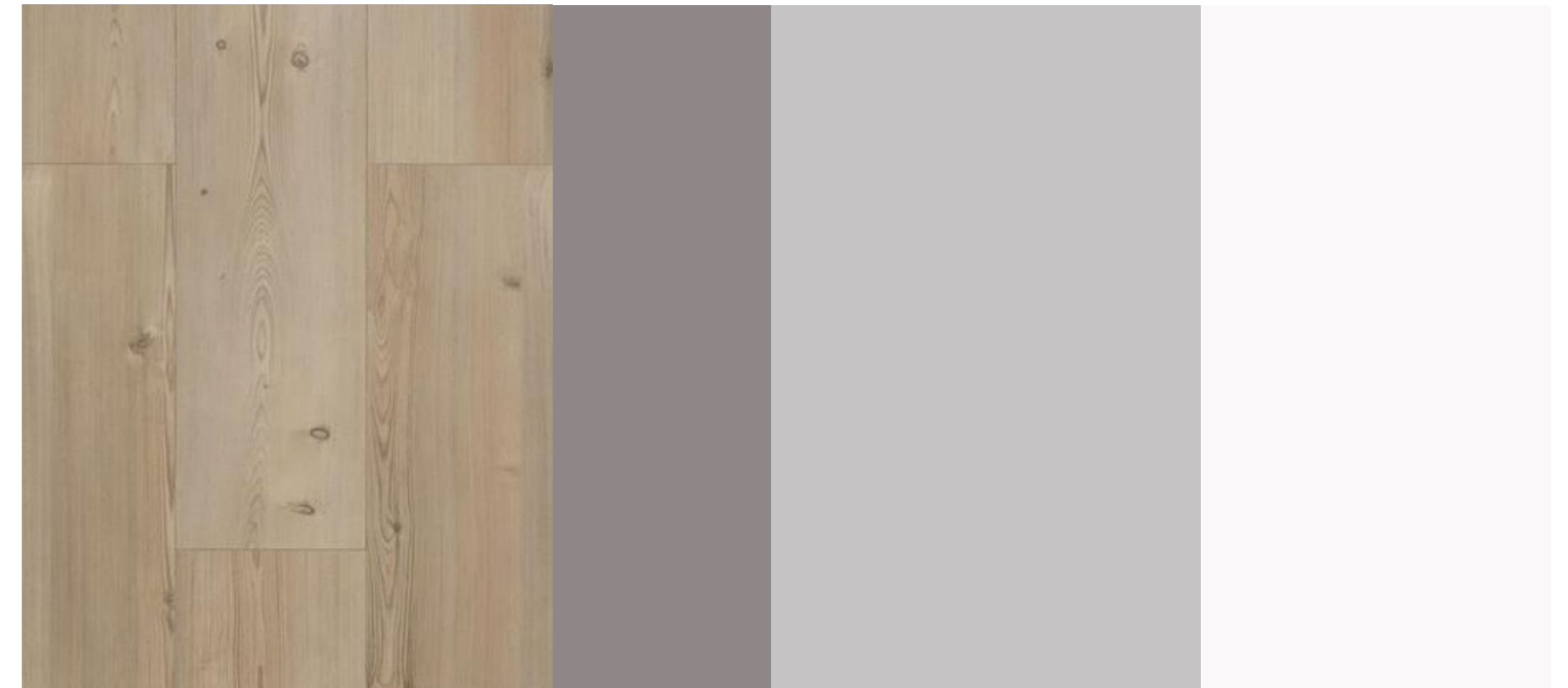

GULV

KARM/DØR

VEGG

HIMLING

GULV: Furu Lutet, Høytrykkslaminat, BerryAlloc

VEGG: Gips / Fjær 3037 Jotun

HIMLING: Systemhimling, Ecophon Focus C, Master, White frost

DØRER/KARM: Slate Lavender 3377 Jotun

MØTEROM ETASJE 2



GULV

KARM/DØR

VEGG

HIMLING

GULV: Furu Lutet, Høytrykkslaminat, BerryAlloc

VEGG: Gipsplater / Hvitlyng 8303 Jotun

HIMLING: Fast himling, Ecophon Focus C, Master, White frost

DØRER/KARM: Northern Mystic 7613 Jotun

OPPHOLD ETASJE 2



GULV

KARM/DØR

VEGG

HIMLING

GULV: Furu Lutet, Høytrykkslaminat, BerryAlloc

VEGG: Treplater / Pale Green 8478 Jotun

HIMLING: Systemhimling, Ecophon Focus C, Master, Scallop Shell

DØRER/KARM: Northern Mystic 7613 Jotun

BIAREAL (BOD, TRAPPE ETC.)

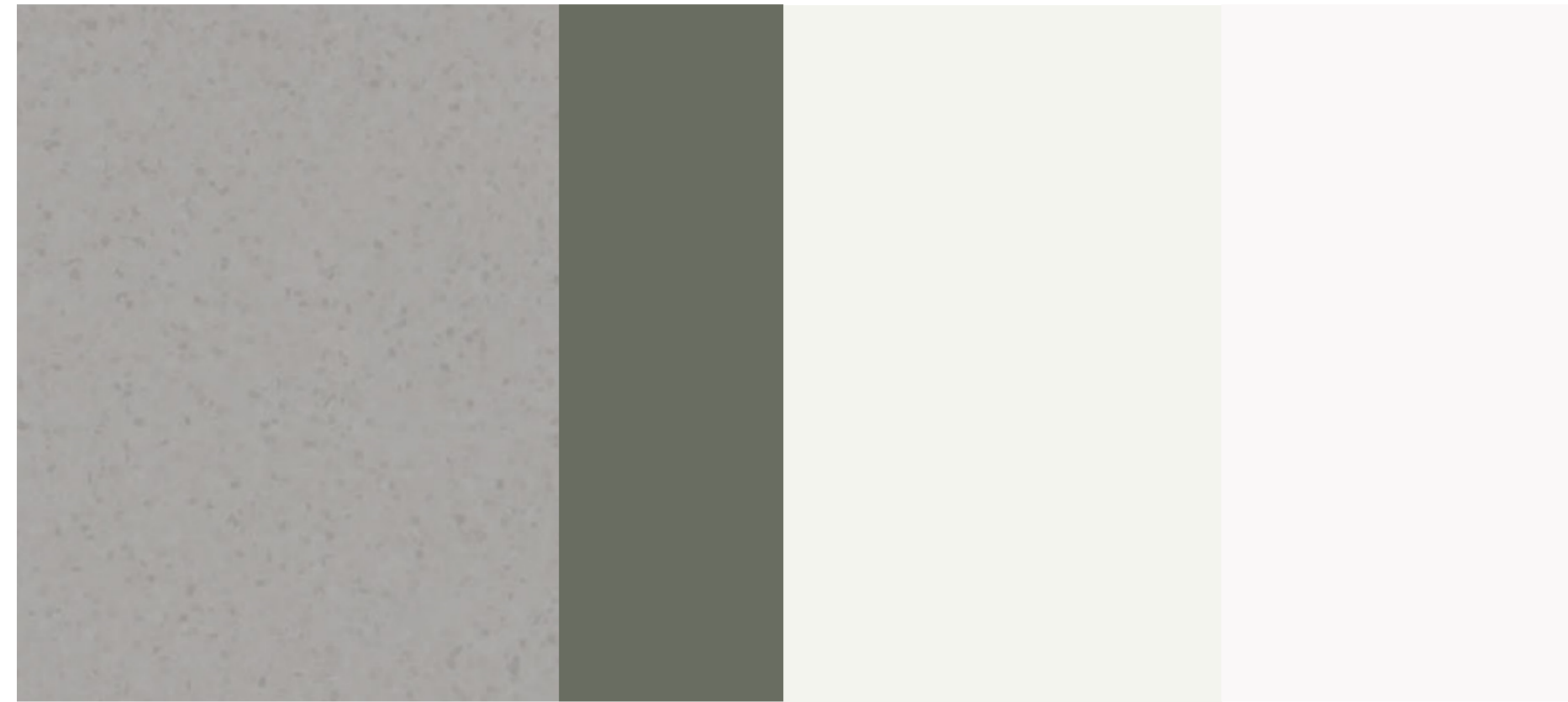

GULV

KARM/DØR

VEGG

HIMLING

GULV: Tarkett Vinyl, iQ Surface - Surface SOLID DARK ASH

VEGG: Gips / Chi 7236 Jotun

HIMLING: Systemhimling, Ecophon Focus C, Master, White frost

DØRER/KARM: Northern Mystic 7613 Jotun