

BETONGKONSTRUKSJONER:

| | |
|----------------------|--|
| FORUTSETNINGER: | NS-EN1990, NS-EN1992, NS-EN13670, NS3420 OG NS-EN206 |
| FASTHETSKLASSE: | B35 |
| KLORIDKLASSE: | Cl 0,4 |
| BESTANDIGHETSKLASSE: | M60 |
| UTFØRELSESKLASSE: | 2 |
| HERDEKLASSE: | 3 |
| TOLERANSEKLASSE: | 1 |
| D max: | 22 mm |
| ARMERINGSKVALITET: | B500NC |
| OVERDEKNING: | GENERELT NOMINELL: 35 mm UK FUNDAMENT: 35 mm TILLATTE AVVIK: +/- 10 mm |
| OMFARINGSSLENGDE: | |
| GENERELT: | 50ø |
| KONTROLLKLASSE: | NORMAL KONTROLL |

I STØPEKJØTER MELLOM BUNNPLATE OG VEGGER STØPES DET INN INJEKSJONSSLANGE OG TETTEBÅND. DETTE GJELDER OGSÅ FOR EVENTUELLE VERTIKALE STØPEKJØTER I VEGGER. MELLOM VEGGER OG TOPPDEKKE LEGGES DET INN PAKNINGER. DET ANBEFALES AT DET BENYTTES TILSLAG MED REDUSERT KORNSTØRRELSE DER BETONG SKAL BENYTTES TIL STØP RUNDT RØR OG INSTALLASJONER. ARMERING TILPASSERES VED UTSPARINGER

Snitt A-A
1:50

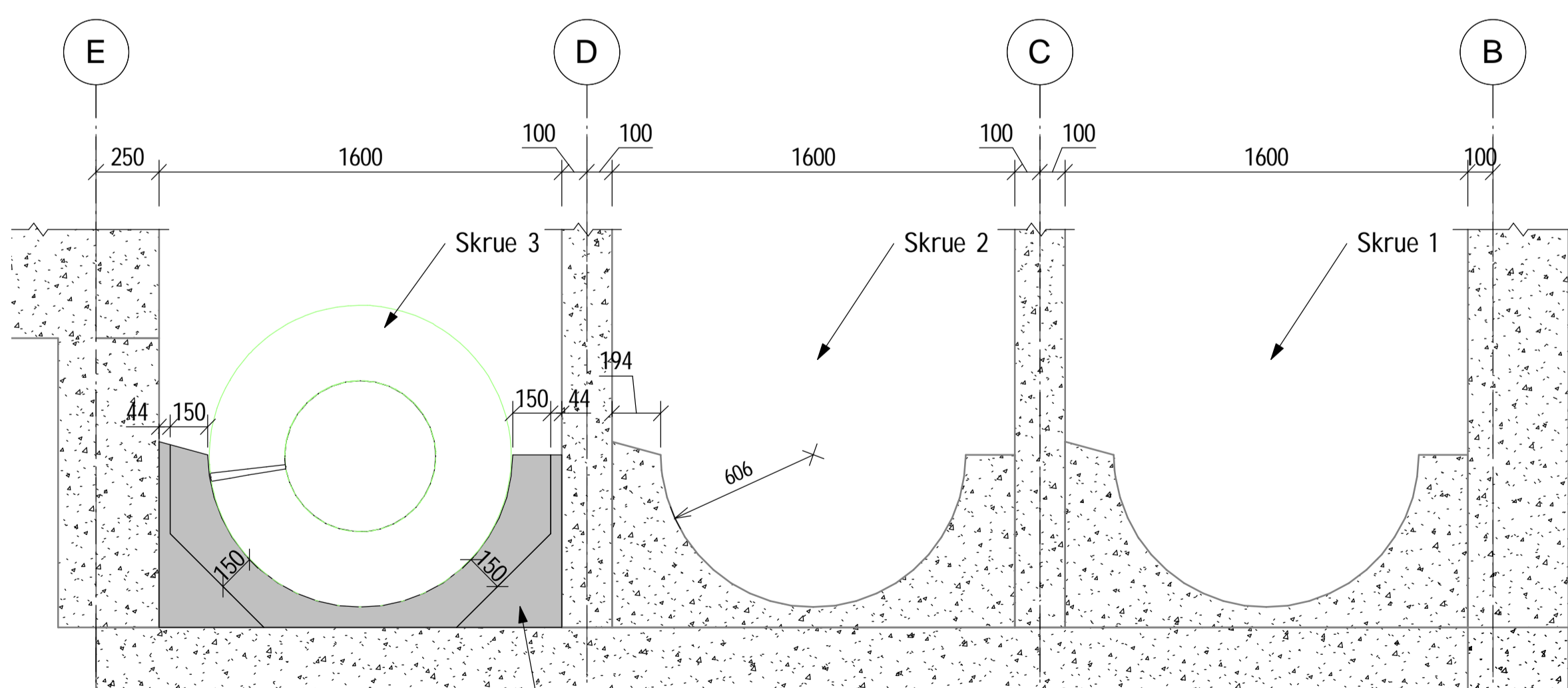

Detalj 1: Snitt traufase 1
1:20

Trauf støpes i to etapper som antydnet med forskaling og utderstøp mot ståltrauf.

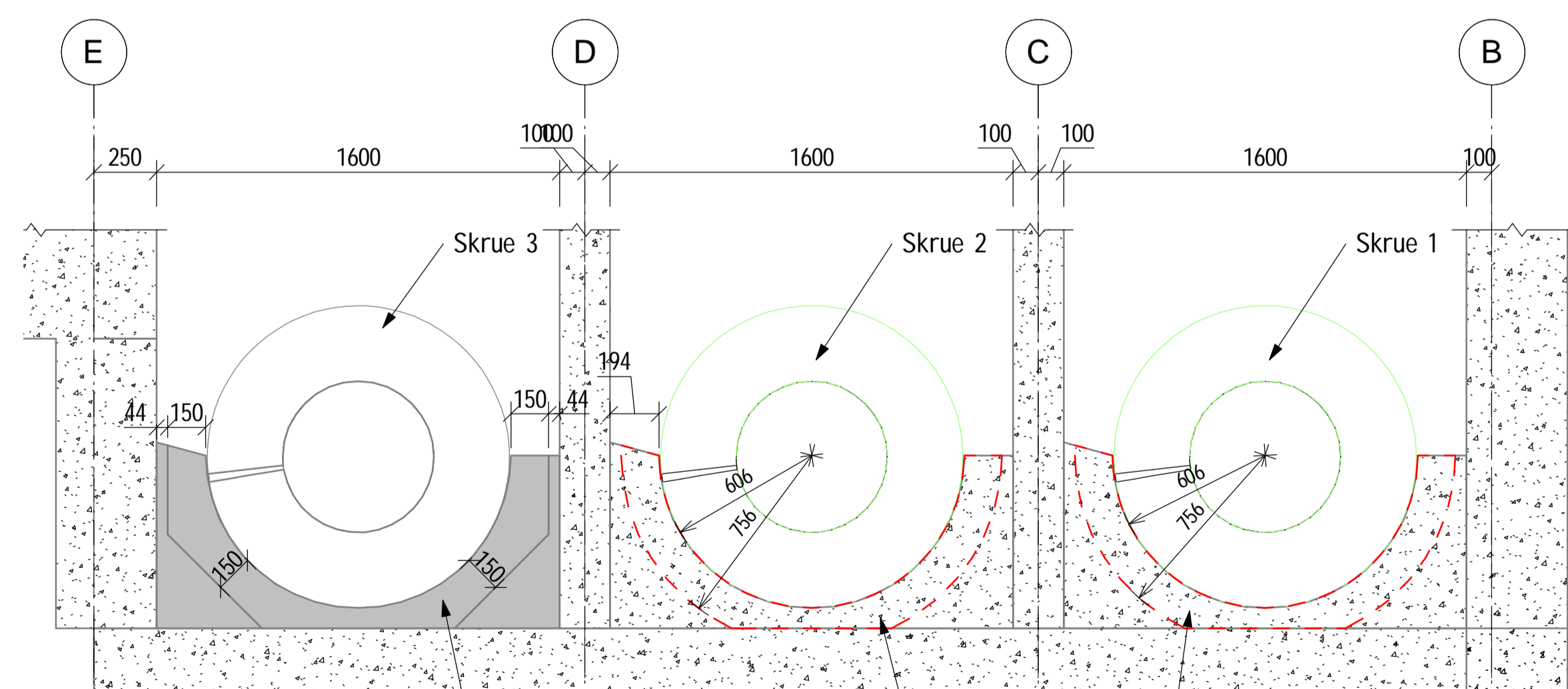

Detalj 1: Snitt traufase 2
1:20

Skrue er etablert.

Eksisterende trauf rives 150mm

Høydesystem: NN54, alle koter på tegningen er basert på eksisterende tegninger fra 70-tallet.

| | |
|--------------------|---------------------------------------|
| Tegningsstatus: | Tilbudstegning |
| Snittegning 1, PK3 | |
| Dokumentnummer: | 10230306 -RIB -PK3-B-220-40-01 -B -01 |

| | | | | |
|-------------------------------------|---|---------------------|------------|------------|
| 01 | Tilbudstegninger | NOSAME | NOBAME | 20.10.2022 |
| Rev | Endring | Ut | Kont | Dato |
| Oppdragsgiver | | Lillehammer | Kont | Dato |
| LILLEHAMMER KOMMUNE | | NOSAME | NOBAME | |
| Tittel | | 18.10.2022 | | |
| Rehab avløpspumpestasjon PK3 og PK4 | | Målestokk | 1:50, 1:20 | |
| Snittegning 1, PK3 | | Format | A1 | |
| | | Sweco oppdragsnr. | 10230306 | |
| | | Sweco oppdragsleder | NOSTSK | |
| Tegningsstatus | | Tilbudstegning | | |
| Fagdisiplin | Tegningsnummer (bygg-et-fag-syst-type-lopenr) | Status | Rev. | |
| RIB | PK3-B-220-40-01 | B | 01 | |