

DA Dør vil få dørautomatikk grunnet C-krav (lukkekrav) og hoved adkomst og hoved rømningsveier.
 Utvendig og innvendig ALBUEBRYTER inngår på dørfunksjon.
 Sentralisert eller integrert UPS Må avklares tidlig.

Kortleser m/tast
 Vil ha L/L overvåking.
 Skal kunne styre alarmområder AV/PÅ.

Offline dørbledleser eller sylindlerleser

RØM RØMningsdør, låst 24/7, ikke bruksdør.
 Kan låses opp av driftspersonell med nøkkel.
 Øvrige kan ikke åpne uten at nødåpner utløses/brann alarm utløst.
 Vil ha L/L overvåking og 24/7 overvåket nødåpner.
 Varsling til AAK og videre til aksjonsapparat.
 Kobles mot brannalarm.

Ulåst dør 24/7. Kan ikke låses m/nkl.

Ledig/Opptatt (WC) Skal kunne åpnes fra utsiden uten nkl.

Nødåpner skal ha summer, lys og varsling til AAK

SS Sikkerhetssensor for dørautomatikk i hh til EN16005

OBS:
 Tegninger basert på eldre tegningsgrunnlag.
 Tilpassninger og kontrolleringer må utføres på stedet!

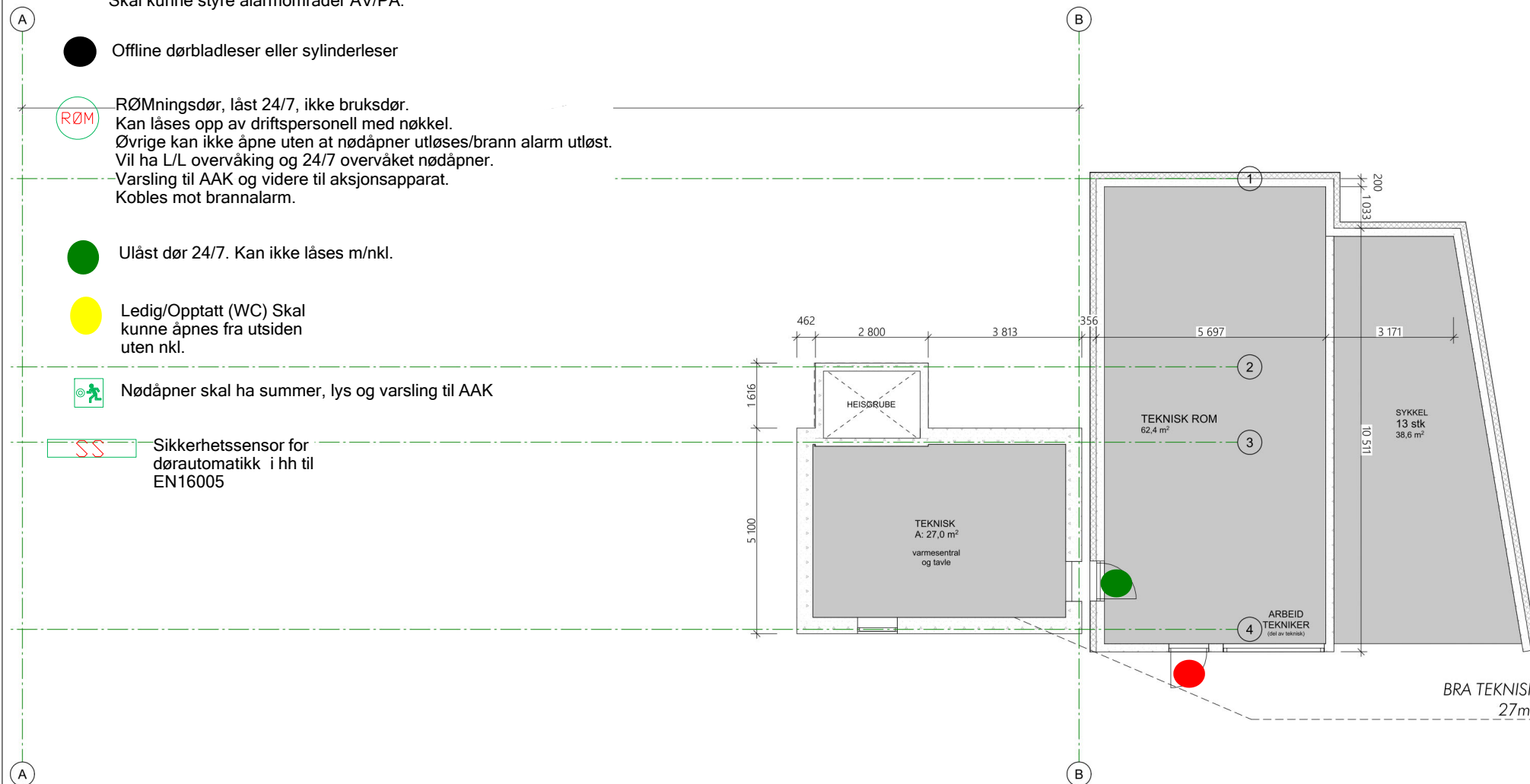

BRA TEKNISK
 27m²



OBS:
Tegninger basert på
eldre tegningsgrunnlag.
Tilpassninger og
kontrolleringer må
utføres på stedet!

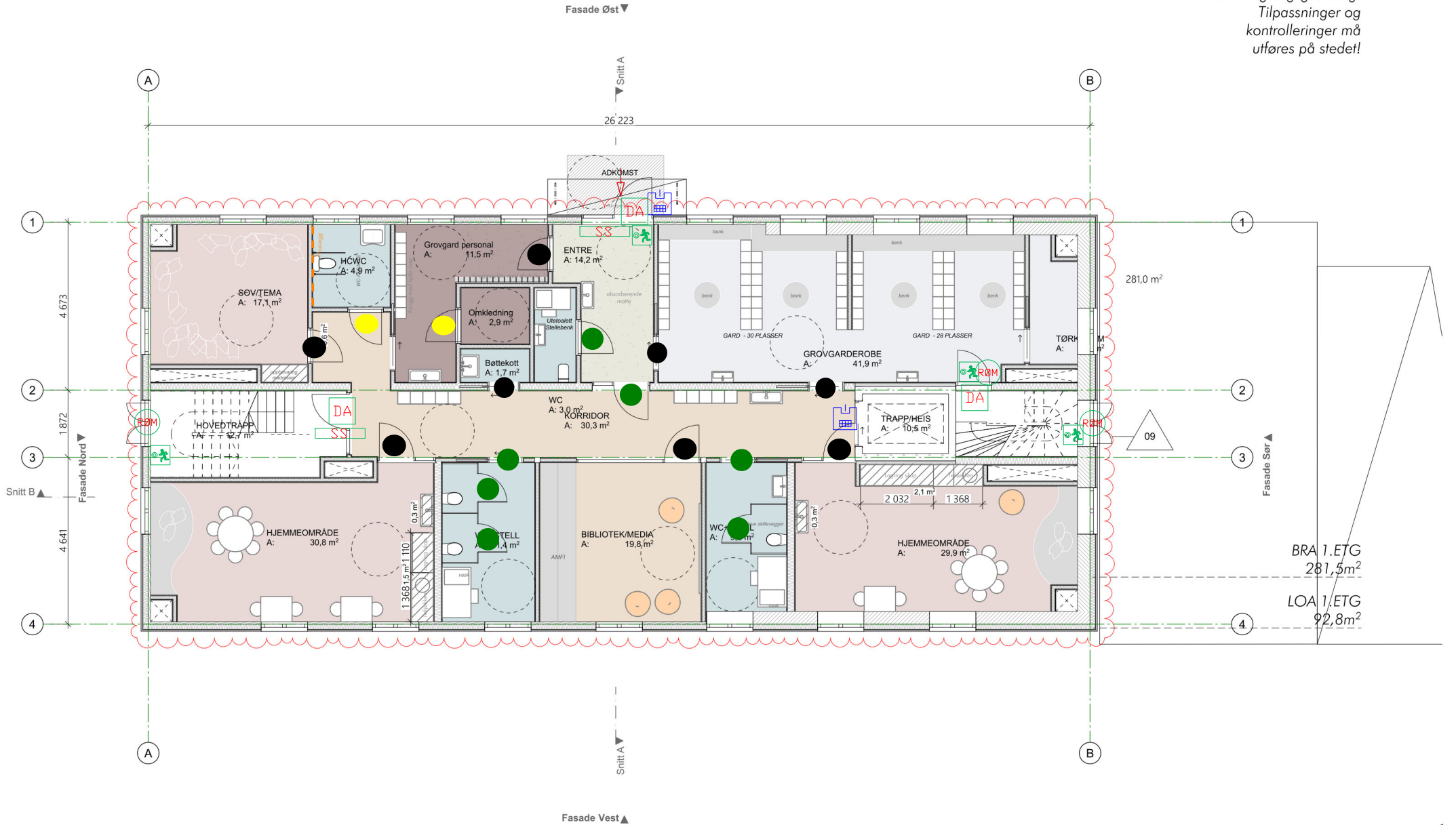

BRA 1.ETG
281,5m²

LOA 1.ETG
92,8m²

| | | | | | | | | |
|---|---|-----------------------------|---------------------------------|---------------------------------------|-------------------------------|---|--|--|
| Laksevåg barnevåg Sveire Hjelands vei 17, 5161 Bergen Hittakshaver: Etar for Utbygging <small>NBS Tegninger/konseptet er Tyskland Arkitektur AS sin eiendom og Hjelands rettigheter til et barnevågen er overført til kontrollskedet.</small> | Fase: Forprosjekt | Gnr/Bnr: 154/418 | Rev.nr: 02 - UA | Data revidert skisse: Under arbeid | Data opprettet: 03.08.2020 | TYARK AS Strandgaten 19 5013 Bergen thomas@tyark.no tlf. 909 26 883 | REV FORPRO 24.01.2022 | |
| | Type tegning: 2811-01-01-ARK-Plan-000 | Prosjektnr.: 2010 | Tegningsnr.: 28110101 | sign: kontroll: TT RRG | Målestokk: 1:100 (A3) | | | |

OBS:
Tegninger basert på
eldre tegningsgrunnlag.
Tilpassninger og
kontrolleringer må
utføres på stedet!

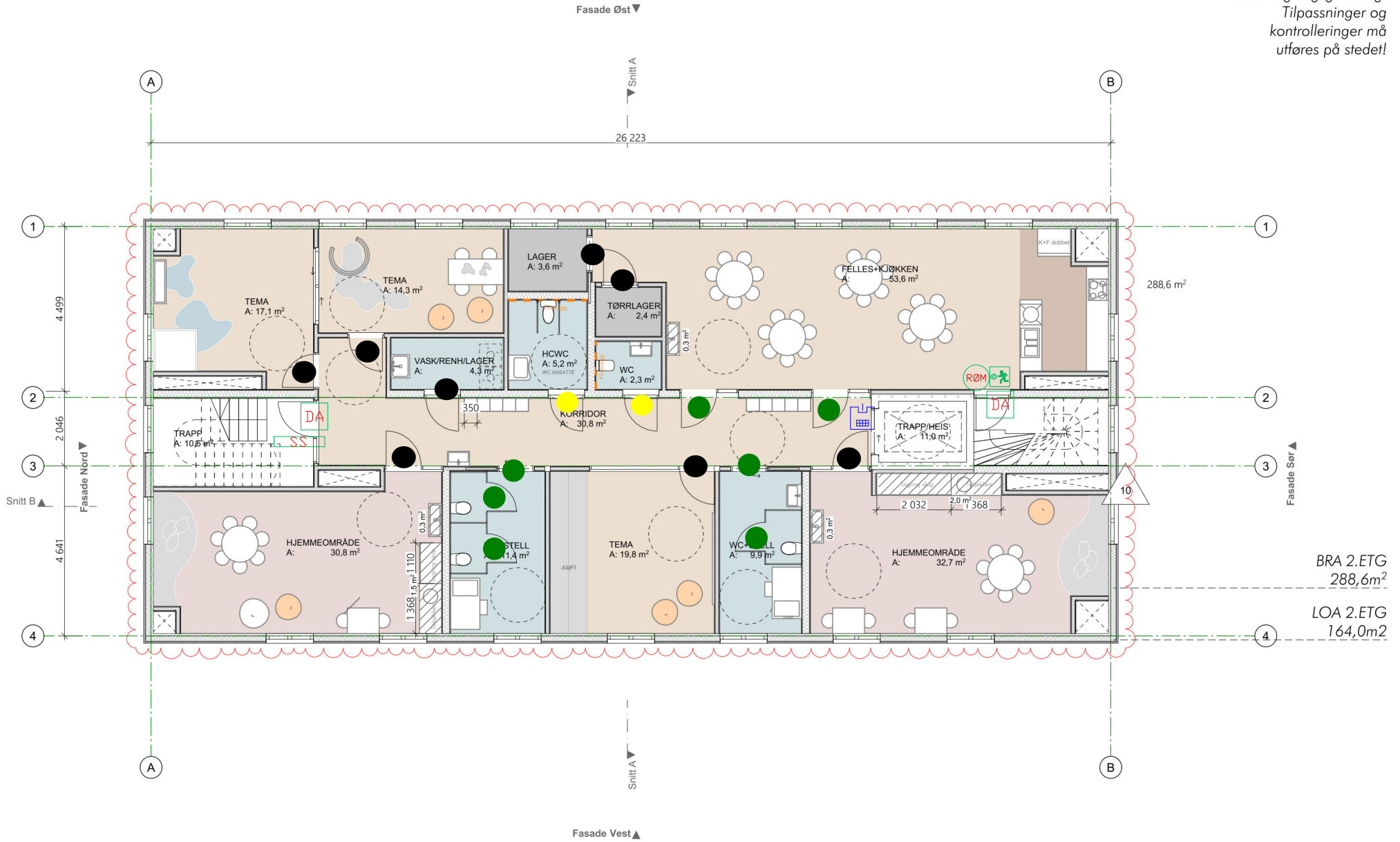

BRA 2.ETG
288,6m²

LOA 2.ETG
164,0m²

Laksevåg
barnehage
Sveire Hjelands vei 17, 5161 Bergen
Hilfakshever: Etar for Utbygging
NB! Tegninger/omspiset av Tyskland Arkitektur AS sin eierskap og tilsvarende rettigheter. Ikke til bruk uten tillatelse med skriftlig samtykke.

Fase:
Forprosjekt
Type tegning:
2811-01-02-ARK-Plan-000

Gnr/Bnr:
154/418

Prosjektnr.:
2010

Rev.nr:
02 - UA

Tegningsnr.:
28110102

Data revidert skisse:
Under arbeid

sign: kontroll:
OZ RRG

Data opprettet:
03.08.2020

Målestokk:
1:100 (A3)

TYARK AS
Strandgaten 19
5013 Bergen
thomas@tyark.no
tlf. 909 26 883

REV FORPRO
24.01.2022



tyark

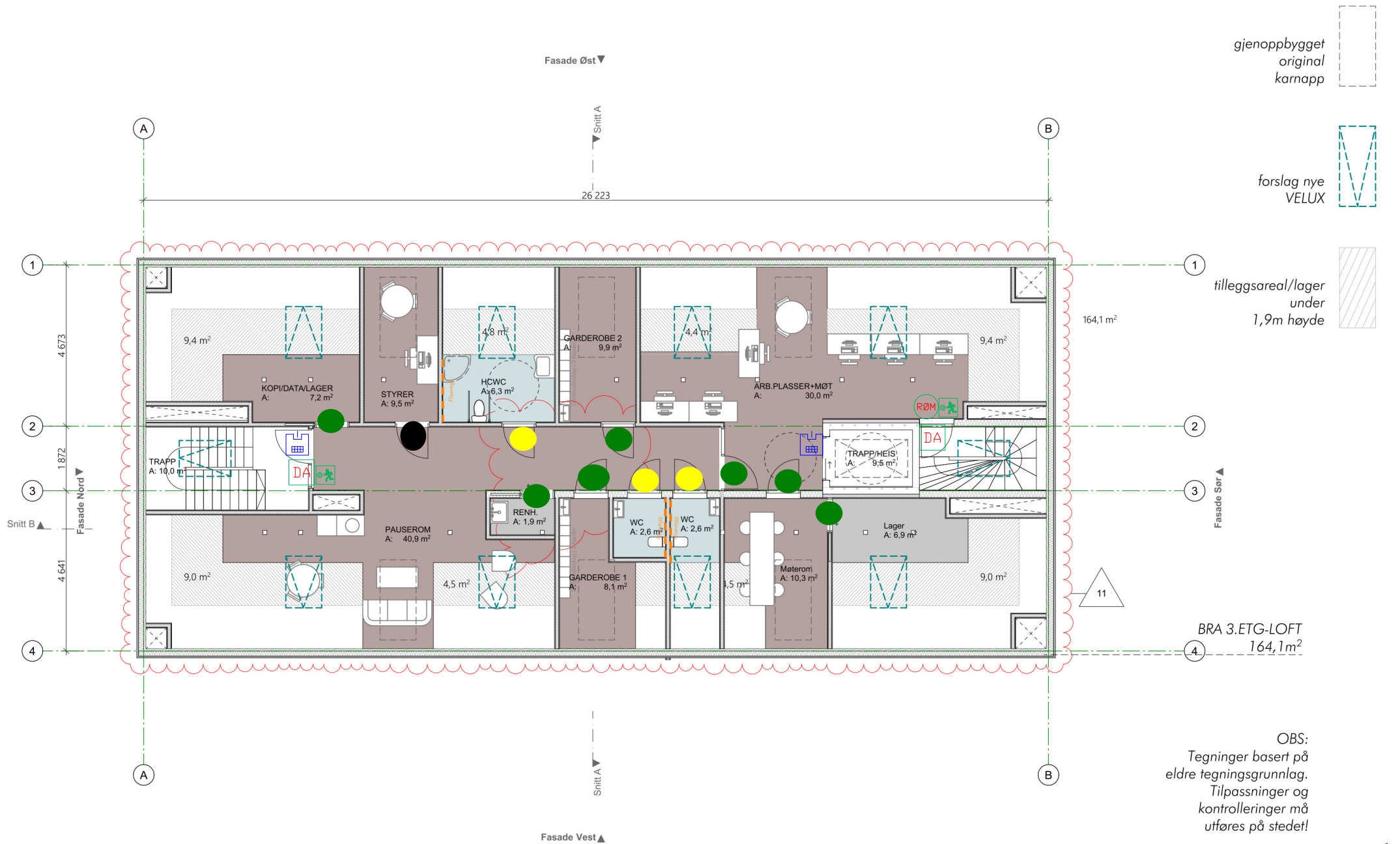

gjenopbygget
original
karnapp

forslag nye
VELUX

tilleggsareal/lager
under
1,9m høyde

BRA 3.ETG-LOFT
164,1m²

OBS:
Tegninger basert på
eldre tegningsgrunnlag.
Tilpassninger og
kontrolleringer må
utføres på stedet!



| | | | | | | | | |
|--|---|-----------------------------|---------------------------------|---------------------------------------|-------------------------------|---|----------------------------------|--|
| Laksevåg barnehage Sveire Hjeltnes vei 17, 5161 Bergen Hiltakshaver: Etar for Utbygging <small>NBS Tegninger/konsepter er Tyskland Arkitektur AS sin eiendom og tilhørende rettigheter. Hittil til brukeren/klanten med mindre annet er utholdt/kontrollert.</small> | Fase: Forprosjekt | Gnr/Bnr: 154/418 | Rev.nr: 02 - UA | Data revidert skisse: Under arbeid | Data opprettet: 03.08.2020 | TYARK AS Strandgaten 19 5013 Bergen thomas@tyark.no tlf. 909 26 883 | REV FORPRO 24.01.2022 | |
| | Type tegning: 2811-01-L1-ARK-Plan-000 | Prosjektnr.: 2010 | Tegningsnr.: 281101L1 | sign: kontroll: OZ RRG | Målestokk: 1:100 (A3) | | | |