

# Tegnings- og distribusjonsliste

Oppdragsgiver.: Barents Byggconsult AS

Oppdragsnr.: 52202721 Dokumentnr.: A0-1 Dato.: 19.09.2022 Sign.: lrjha

## ► Vadsø Trafikkstasjon

Tegn.nr.	Tegningsnavn	Revisjon		Rev. dato	Forsendelse gjelder
20 ETASJEPLAN					
A-20-U1-01	Plan U Eksisterende situasjon	F	01	2022-09-19	x
A-20-U1-02	Plan U rivingsplan og ny planløsning	F	01	2022-09-19	x
30 HIMLINGSPLAN					
A-30-U1-01	Himling Plan 01	F	01	2022-09-19	x
40 SNITT					
A-40-00-01	Tverrsnitt	F	01	2022-09-19	x
60 SKJEMA					
A-60-00-01	Dørskjema	F	01	2022-09-19	x
A-63-00-01	Romskjema	F	01	2022-09-19	x

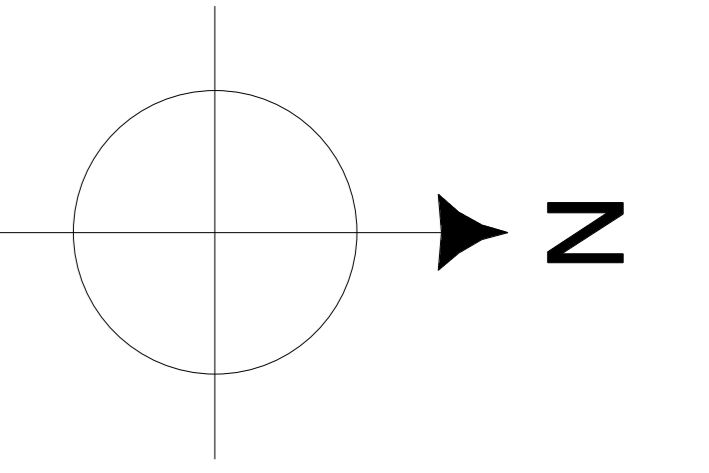

PLAN U EKSISTERENDE SITUASJON

- Areal som ombygges
- Arkiv
  - Betong/ knuse
  - Kjøkkerv/ pauserom
  - Kontor
  - Korridor
  - Pallelager
  - Personalingang
  - Personalingang/ varemottak
  - Produksjonslokale
  - Room
  - Toiletter damer
  - Toiletter herrer
  - WC

- FORKLARINGER**
- Tegningen er basert på dwg-fil mottatt fra Barents Byggconsult AS pr. epost 17.03.2022. Underlaget er utarbeidet av Polarplan og sist datert 30.10.2003.
  - Veggoppbygninger er ikke vist, kun angitt med grå skravur.

F01	2022-09-19	Totalentreprisunderlag	Irjha	Fberg	Irjha
Rev.	Dato	Beskrivelse	Utstedt	Forberedt	Godkjent
Dette dokumentet er utarbeidet av Norconsult AS som del av det oppdraget som fremgår nedenfor. Oppdragsnavn: Barents Trafikkstasjon AS. Dokumentet må bare benyttes til det formål som oppdragsavtalen beskriver, og må ikke kopieres eller gjøres tilgjengelig på annen måte eller i annen sammenheng enn formålet til.					
Barents Byggconsult AS					1:100
Vadsø Trafikkstasjon Plan U Eksisterende situasjon					
Norconsult	Oppdragsnummer 52202721	Tegningsnummer A-20-U1-01	Revisjon F01		

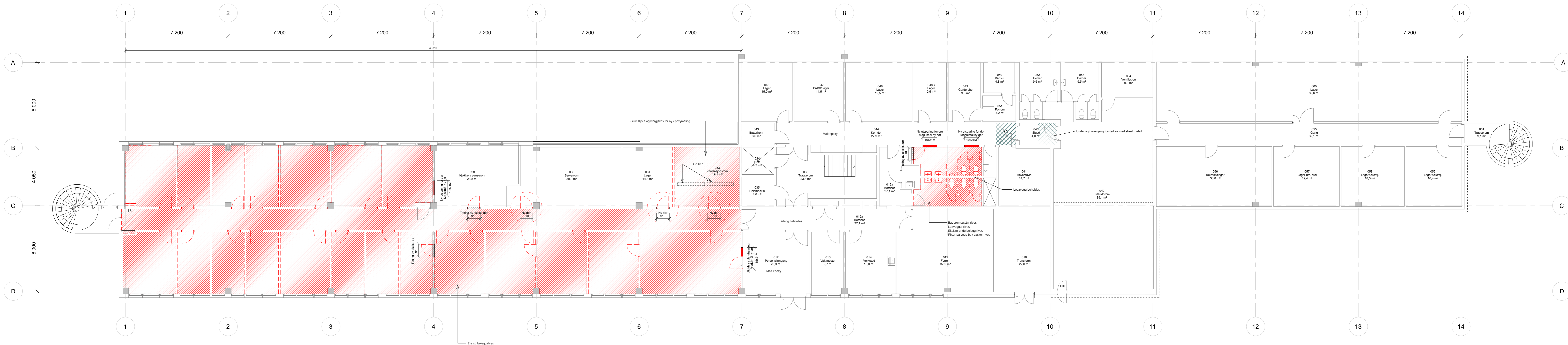

PLAN U RIVINGSPLAN



PLAN U NY PLANLØSNING MED CELLEKONTORER OG ÅPENT PRODUKSJONSLOKALE

- Areal som ombygges
- HC WC
  - Kjøkken/ pauserom
  - Kontor
  - Korridor
  - Personalgang
  - Produksjonslokale
  - Ventilasjonrom
  - WC

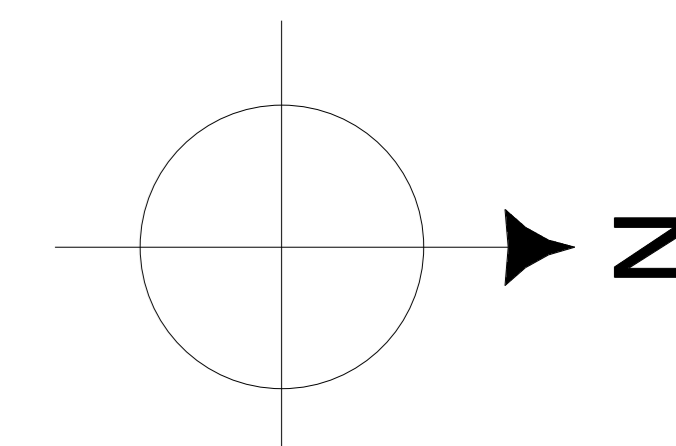

**FORKLARINGER**

1. Tegningen er basert på dwg-fil mottatt fra Barents Byggconsult AS pr. epost 17.03.2022, og videre justert etter nye planskisser mottatt 09.05.2022 fra Vidar Ratikainen i Statens Vegvesen, Vadsø. Dwg underlaget er utarbeidet av Polanplan og sist datert 30.10.2003
2. Veggoppbygninger er ikke vist, kun angitt med grå skravur.
3. De angitte farger på plantegningene viser de ulike romfunksjonene. Kun rom vist med farge er berørt av ombyggingen.
4. Det henvises til brannkonseptet F-RA-001 versjon F01 datert 2022-08-29 angående brannenergi og antall paller som tillates lagret i pallelager 009b og i lagerrom 060.

Arealer markert med rød skravur rives.

F01 2022-09-19 Totalentreprisunderlag		Irja	Fberg	Irja
Rev.	Dato	Revisjon	Utstedt	Figurert
Dette dokumentet er utarbeidet av Norconsult AS som del av det oppdraget som fremgår nedenfor. Oppdragsnavn: Barents Byggconsult AS. Dokumentet må bare benyttes til det formål som oppdragsavtalen beskriver, og må ikke kopieres eller gjernes stilingen på annen måte eller i annen sammenheng enn formålet til.				
<b>Barents Byggconsult AS</b>			<b>1:100</b>	
<b>Vadsø Trafikkstasjon</b>				
<b>Plan U rivingsplan og ny planløsning</b>				
<b>Norconsult</b>	Oppdragsnummer	Tegningsnummer	Revisjon	
	52202721	A-20-U1-02	F01	



PLAN U HIMLINGSPLAN

Himlinger		
Type	Oppbygning	Areal
H01	Systemhimling A-kant 40 mm mineralull hvit	271,94 m <sup>2</sup>
H02	Systemhimling A-kant 40 mm mineralull hvit, OPSJON	45,59 m <sup>2</sup>
H03	Malt himling	113,35 m <sup>2</sup>
		430,88 m <sup>2</sup>

**FORKLARINGER**

- Himlingstyper, gridmønstre og høyder må detaljprosjekteres. Tegningen er kun veiledende.
- Himlingstype H02 markert med rosa utgjør en opsjon i prosjektet.

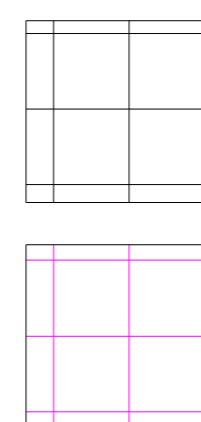

**HENVISNINGER**

- A-63-00-01 Romskjema

Tekniske komponenter i himling må koordineres og detaljprosjekteres.

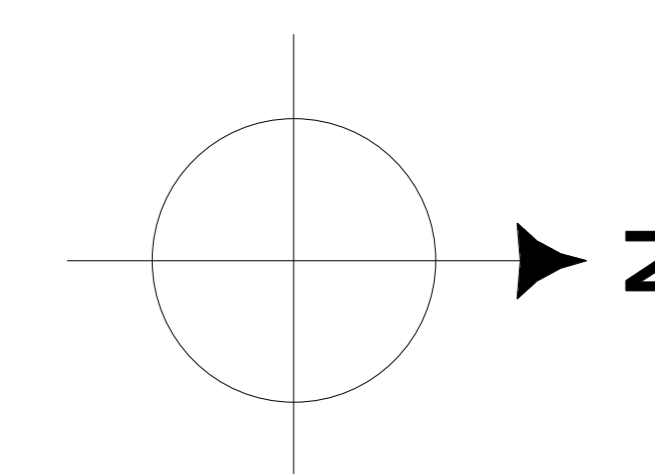

F01	2022-09-19	Totalentrepriseunderlag	Irja	Fberg	Irja
Rev.	Dato	Beskrivelse	Utstedt	Forberedt	Godkjent
Dette dokumentet er utarbeidet av Norconsult AS som del av det oppdraget som fremgår nedenfor. Oppdragsnavn: Barents Trafikkstasjon AS. Dokumentet må bare benyttes til det formål som oppdragsnavnet beskriver, og må ikke kopieres eller gjennes tilgjengelig på annen måte eller i annen sammenheng enn formålet disse.					
Barents Byggconsult AS					As
Vadsø Trafikkstasjon					indicated
Himling Plan 01					
Norconsult	Oppdragsnummer	Tegningnummer	Revisjon		
	52202721	A-30-U1-01			F01

Areal som ombygges vist i tverrsnitt

- Kjøkken/ pauserom
- Pallelager

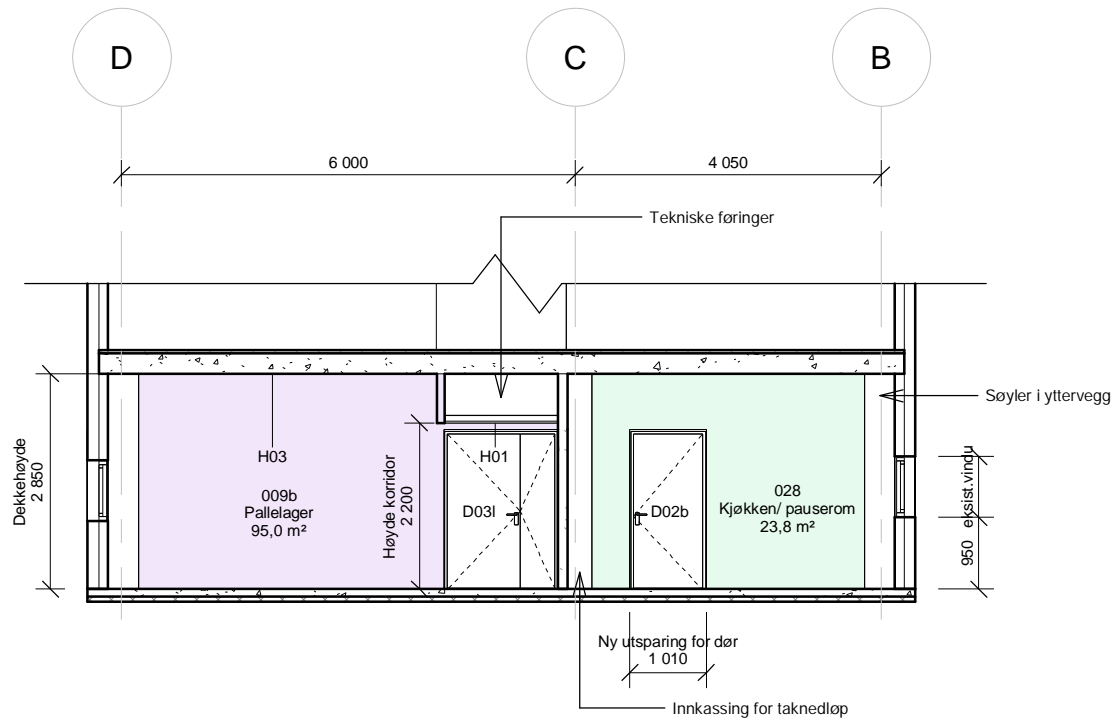

F 01	2022-09-19	Totalentrepriseunderlag	Irjha	Fberg	Irjha
Rev.	Dato	Beskrivelse	Utarbeidet	Fagkontroll	Godkjent

Dette dokumentet er utarbeidet av Norconsult AS som del av det oppdraget som fremgår nedenfor. Opphavsretten tilhører Norconsult AS. Dokumentet må bare benyttes til det formål som oppdragsavtalen beskriver, og må ikke kopieres eller gjøres tilgjengelig på annen måte eller i større utstrekning enn formålet tilsier.

Barents Byggconsult AS	Målestokk (gjelder A4) 1 : 100
------------------------	-----------------------------------

Vadsø Trafikkstasjon  
Tverrsnitt

	Oppdragsnummer	Tegningsnummer	Revisjon
	52202721	A-40-00-01	F01

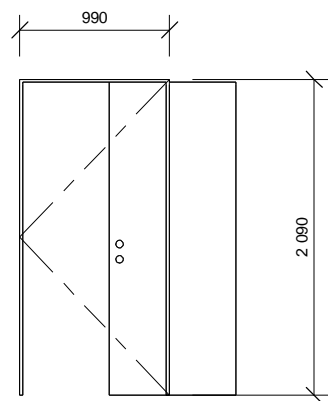

Skyvedører inn til nye kontorer

Type	Bredde	Høyde	Brannkl.	Lydkl.	V	H	Total
D01a	990	2090	-	25dB	0	9	9

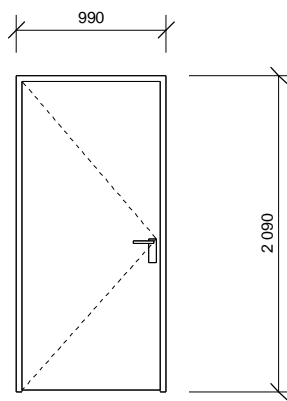

Ny dør til kjøkken fra produksjonslokale

Type	Bredde	Høyde	Brannkl.	Lydkl.	V	H	Total
D02b	1010	2110	-	33dB	1	0	1

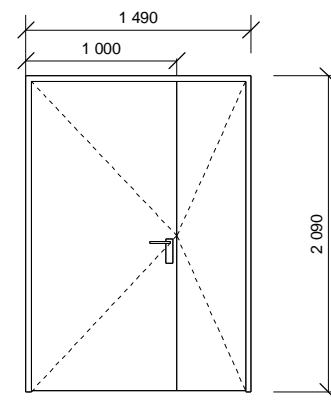

Ny dør mellom pallelager og produksjonslokale  
Døren skal stå på magnet og må ha selvlukker.

Type	Bredde	Høyde	Brannkl.	Lydkl.	V	H	Total
D03l	1510	2110	Elz 60-CSa	-	1	0	1

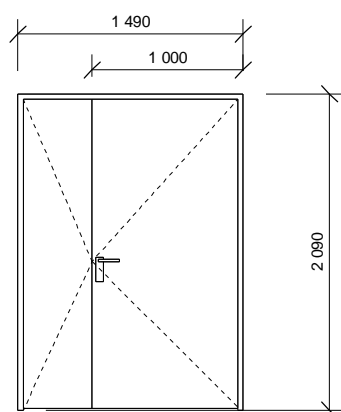

Ny dør mellom persolnalinngang og pallelager  
Dør klargjøres for AK

Type	Bredde	Høyde	Brannkl.	Lydkl.	V	H	Total
D04i	1510	2110	Elz 30-Sa	-	0	1	1

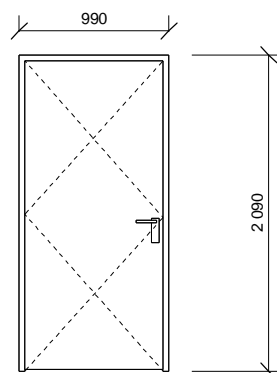

Nye dører til HC WC

Type	Bredde	Høyde	Brannkl.	Lydkl.	V	H	Total
D05i	1010	2110	Elz 30-Sa	-	1	1	2

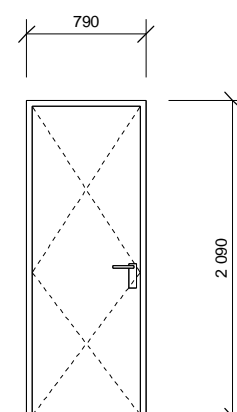

Nye dører til toaletter

Type	Bredde	Høyde	Brannkl.	Lydkl.	V	H	Total
D06	810	2110	-	-	1	1	2

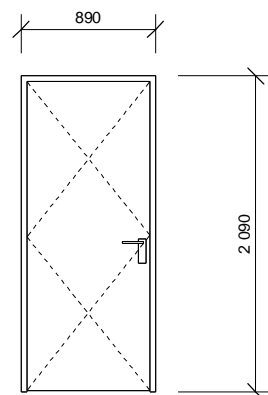

Nye dører i akse C. Lydkrav angitt på plantegningen.

Type	Bredde	Høyde	Brannkl.	Lydkl.	V	H	Total
D07ci	910	2110	Elz 60-Sa	38dB	1	2	1
D07di	910	2110	Elz 60-Sa	43dB	1	2	1
D07i	910	2110	Elz 60-Sa	-	1	2	1

Grand total: 19

## FORKLARINGER

- Montering og utførelse skal være iht. leverandørens anbefalinger.
- Alle nødvendige komponenter for riktig utførelse skal inkluderes i leveransen.
- Alle dører skal tilfredsstillende kravene til utførelse iht. forskrifter og relevante utgaver av Norsk Standard.
- Alle føringer i dører skal være skjult.
- Beslagsskjema leveres av entreprenør
- Vridere og beslag skal ha solid utførelse i børstet rustfritt stål eller tilsvarende.
- Dører leveres ferdig overflatebehandlet.
- Forberedelser for adgangskontroll må avklares med byggherre, entreprenør og lås/ beslagsleverandør
- Omfang åpningsautomatikk og adgangskontroll må kontrolleres og koordineres med byggherre, entreprenør, elektrokonsept, arkitekt og lås/ beslagsleverandør.
- Alle dører skal leveres med komplett låssystem med nødvendige låsebeslag, låsesylindere, dørhåndtak, tilkobling til adgangskontroll, osv.
- Dørene skal kunne åpnes/låses med brikke/kort og kunne styres med eksisterende adgangskontrollsystem.
- Massive tredører skal leveres med overflate av høytrykkslaminat.
- Karmer skal leveres ferdig malt fra fabrikk
- Fri åpning på 10M dører min. 0,86 m
- Farger på dører og karmer tas ut av bruker/ ARK i detaljprosjektet.
- Dører er tegnet i oppriss sett fra hengslingside.
- Hengsling angitt fra hengslingside. På tofløyede dører er det angitt hengsling på hovedfløy.

TEGNINGEN ER KUN ORIENTERENDE OG MÅ IKKE BRUKES TIL BESTILLING

Lydkrav dører	Brannkrav dører
a = $R_w$ 25 dB	i = Elz 30-Sa
b = $R_w$ 33 dB	j = Elz 30-CSa
c = $R_w$ ≥ 38 dB	k = Elz 60-Sa
d = $R_w$ ≥ 43 dB	l = Elz 60-CSa

Rev.	Dato	Beskrivelse	Utarbeidet	Fagkontroll	Godkjent
F01	2022-09-19	Totalentreprisunderlag	Irja	Fberg	Irja

Dette dokumentet er utarbeidet av Norconsult AS som del av det oppdraget som fremgår nedenfor. Opphavsretten tilhører Norconsult AS. Dokumentet må bare benyttes til det formål som oppdragsavtalen beskriver, og må ikke kopieres eller gjøres tilgjengelig på annen måte eller i større utstrekning enn formålet tilsier.

Barents Byggconsult AS Målestokk (gjelder A3)  
1 : 50

Vadsø Trafikkstasjon  
Dørskjema

<b>Norconsult</b>	Oppdragsnummer 52202721	Tegningsnummer A-60-00-01	Revisjon F01
-------------------	----------------------------	------------------------------	-----------------

## Romskjema

Nr	Romnavn	Mengder			Gulvoverflate		Veggoverflate				Ny gulvlst	Himlingsoverflate			Riving		
		Areal	Omkræts	Himlingshøyde	Vinylbelegg med oppbrett	Malt epoxy	Baderomsplate	Malt gips, ulike farger	Malt stripe	Malt puss		H01 Systemhimling mineralull 600x600, A-kant	H02 Systemhimling mineralull 600x600, A-kant OPSJON	H03 Malt betong (eksponert dekke)	Riving belegg	Riving plastlist	Riving himling
Plan 01																	
001	Kontor	8,40 m <sup>2</sup>	12044	2700	x		x			x			x		x		
002	Kontor	7,94 m <sup>2</sup>	11564	2700	x		x			x			x		x		
003	Kontor	7,94 m <sup>2</sup>	11563	2700	x		x			x			x		x		
004	Produksjonslokale	146,25 m <sup>2</sup>	62974	2400	x		x			x			x		x		
009a	Pallelager	32,43 m <sup>2</sup>	45972	2200	x		x	x		x			x	x	x		
009b	Pallelager	94,96 m <sup>2</sup>	53462	2850	x		x	x				x	x	x	x	x	
012	Personalinngang	20,32 m <sup>2</sup>	18074	2400		x			x			x					x
019a	Korridor	19,10 m <sup>2</sup>	29008	2200							x				x		
019b	Korridor	8,01 m <sup>2</sup>	14660	2400	x			x	x	x	x			x	x	x	
020	Kontor	7,91 m <sup>2</sup>	11694	2700	x		x			x			x		x		
021	Kontor	7,79 m <sup>2</sup>	11474	2700	x		x			x			x		x		
022	Kontor	7,79 m <sup>2</sup>	11473	2700	x		x			x			x		x		
024	Kontor	7,79 m <sup>2</sup>	11471	2700	x		x			x			x		x		
026	Kontor	7,79 m <sup>2</sup>	11470	2700	x		x			x			x		x		
027	Kontor	7,79 m <sup>2</sup>	11470	2700	x		x			x			x		x		
028	Kjøkken/ pauserom	23,85 m <sup>2</sup>	20442	2850			x										x
033	Ventilasjonsrom	19,15 m <sup>2</sup>	17518	2850		x	x		x			x		x			
038a	HC WC	4,46 m <sup>2</sup>	8885	2400	x		x			x			x		x	x	x
038b	HC WC	3,98 m <sup>2</sup>	7993	2400	x		x			x			x		x	x	x
039	WC	8,70 m <sup>2</sup>	13131	2400	x		x			x			x		x		
044	Korridor	27,87 m <sup>2</sup>	39882	2400		x			x	x		x		x	x	x	x
		480,21 m <sup>2</sup>	436224														

## FORKLARINGER

- Totalentreprenør er selv ansvarlig for å oppmåle mengdene. Tabellen er kun veiledende.
- Himlingshøyder og himlingstyper er veiledende. Må detaljprosjekteres av totalentreprenør.

## HENVISNINGER

- A-20-U1-02 Plan U rivingsplan og ny planløsning
- A-30-U1-01 Himling Plan U

F 01	2022-09-19	Totalentreprisunderlag	Irjha	Fberg	Irjha
Rev.	Dato	Beskrivelse	Utarbeidet	Fagkontroll	Godkjent

Dette dokumentet er utarbeidet av Norconsult AS som del av det oppdraget som fremgår nedenfor. Opphavsretten tilhører Norconsult AS. Dokumentet må bare benyttes til det formål som oppdragsavtalen beskriver, og må ikke kopieres eller gjøres tilgjengelig på annen måte eller i større utstrekning enn formålet tilsier.

**Barents Byggconsult AS**

Målestokk (gjelder A4)  
**1 : 50**

**Vadsø Trafikkstasjon  
Romskjema**

**Norconsult** 

Oppdragsnummer  
**52202721**

Tegningsnummer  
**A-63-00-01**

Revisjon  
**F01**

# Vadsø kommune





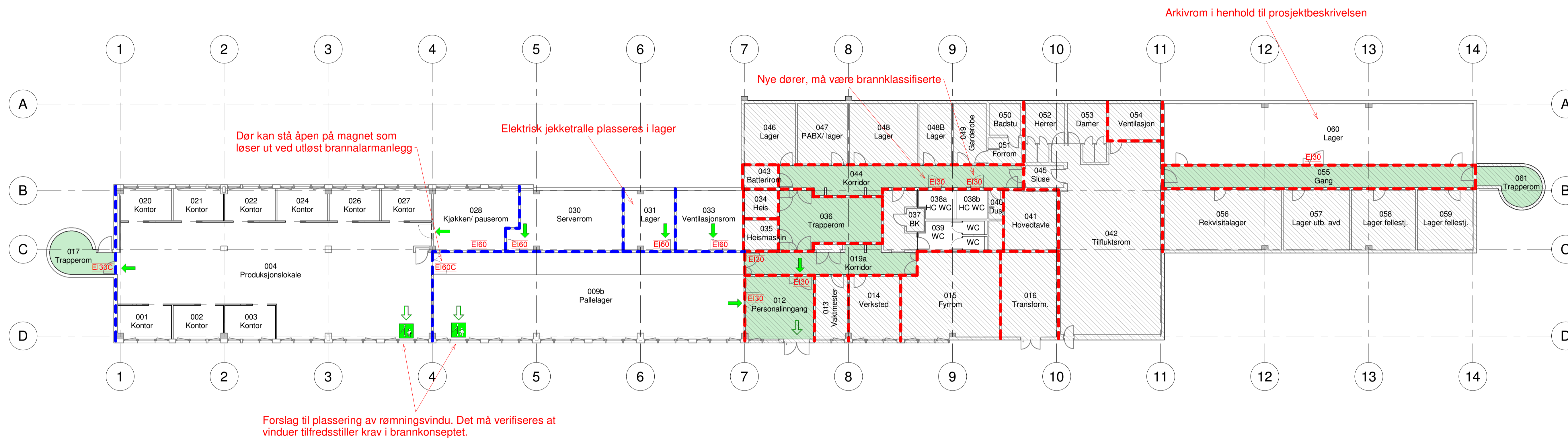

**Symboler**

- Rømningsretning
- Utgang til det fri
- Rømming ut vindu
- Manuell melder. Ut plasseres av RIE.
- Brannslange og/eller håndslukker. Ut plasseres av RIV.

**Konstruksjoner**

- Eksisterende branncellebegrensende konstruksjon, brannmotstand ikke angitt
- Ny branncellebegrensende konstruksjon EI 60. For eksisterende konstruksjoner må det verifiseres at kravet oppfylles, eventuelt må det utbedres

**Skravurer**

- Rømningsvei
- Utenfor tiltak

**Dører**

- EI30 EI<sub>z</sub> 30-S<sub>a</sub>
- EI30C EI<sub>z</sub> 30-CS<sub>a</sub>
- EI60 EI<sub>z</sub> 60-S<sub>a</sub>
- EI60C EI<sub>z</sub> 60-CS<sub>a</sub>

Alle dører, luker etc i brannklassifiserte konstruksjoner må være klassifisert S<sub>a</sub>.  
Det må verifiseres at dører i tiltaket og som grenser til tiltaket tilfredsstiller angitt krav, eventuelt må dører skiftes ut.

**Informasjon**

Risikoklasse: 2  
Brannklasse: 2  
Dører til og i rømningsvei skal ha fri bredde minst 0,86 meter

**Branntekniske installasjoner**

- Brannalarmanlegg: Kategori 2 (NS3960 og NS-EN 54-serien)
- Rømningsmerking (NS 3926)
- Nødbelysning (NS-EN 1838)

**Annet**

Tegningen er å anse som konsepttegning og skal leses sammen med brannkonseptet. Den har ikke status som byggetegning.

Rev.	Dato	For anskaffelse	AneLiI	JTL	IrJHa

Dette dokumentet er utarbeidet av Norconsult AS som del av det oppdraget som fremgår nedenfor. Opphavsretten tilhører Norconsult AS. Dokumentet må bare benyttes til det formål som oppdragsavtalen beskriver, og må ikke kopieres eller gjøres tilgjengelig på annen måte eller i større utstrekning enn formålet tilsier.

**Barents Byggconsult AS** Målestokk (gjelder A1) **1 : 150**

**Vadsø trafikktasjon**  
**Branntegning plan U1**

<b>Norconsult</b>	Oppdragsnummer <b>52202721</b>	Tegningsnummer <b>F-20-U1-01</b>	Revisjon <b>F01</b>
-------------------	-----------------------------------	-------------------------------------	------------------------