Date: 22-06-2022

**53000-575-0-0-6**

# PRO wear t-shirt ID0300

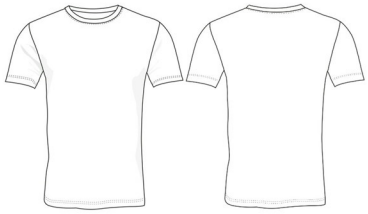

- Ekstra slidstærk
- Fire-lags halsrib
- Nakke- og skulderbånd
- Nakkespejl
- Certificeret efter DIN ISO 10524 for risikoklasse 1-3 af Hohenstein Laboratories

| | |
|---|---|
| **Kvalitet:** | 60/40% CO/PES, 220 g/m2 |
| **Farve:** | navy 6 |
| **Konstruktion:** | Single Jersey |
| **Lagerstr.:** | XS-6XL |

**Vaskeanvisning**

Varen skal altid vaskes før ibrugtagning. Ved indvask bør der vaskes på angiven temperatur. Farvetab kan opstå ved brug af desinficeringsmidler.

For at mindske krøl bør maskinen ikke fyldes mere end 2/3.

Måltolerance +/- 1,5 cm. Måltolerance er før vask. Alle mål er i cm. Krymp efter vask +/- 5 %

| | | S | M | L | XL | 2XL | 3XL | 4XL | 5XL | 6XL |
|---|---|---|---|---|---|---|---|---|---|---|
| ½ Chest width | A | 51 | 53 | 56 | 59 | 63 | 67 | 71 | 75 | 79 |
| Front length from shoulder | E | 71 | 73 | 75 | 77 | 79 | 81 | 82 | 83 | 84 |
| Sleeve length | K | 20,5 | 20,5 | 21,5 | 21,5 | 21,5 | 21,5 | 21,5 | 21,5 | 21,5 |