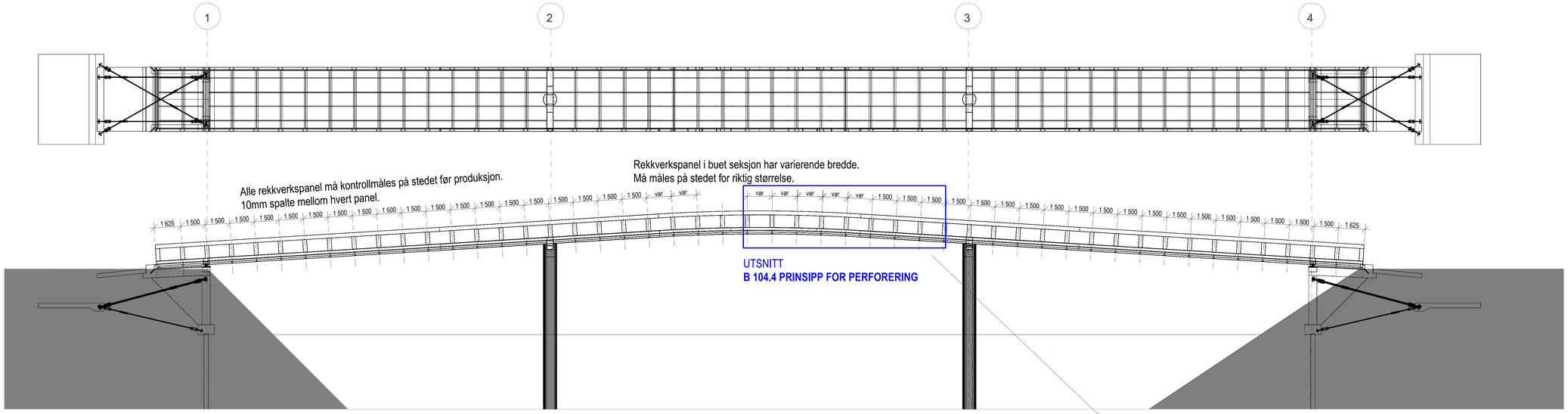

PLAN OG OPPRISS
1:100 (A1) / 1:200 (A3)

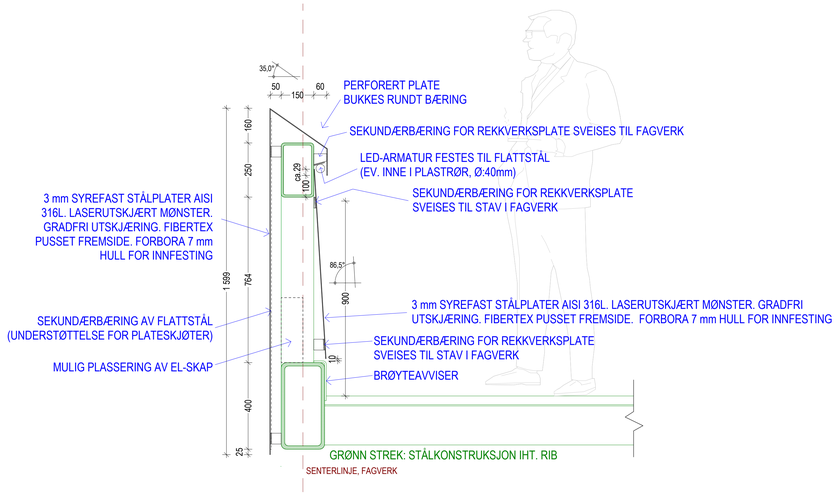

SNITT REKKVERK
1:10 (A1) / 1:20 (A3)

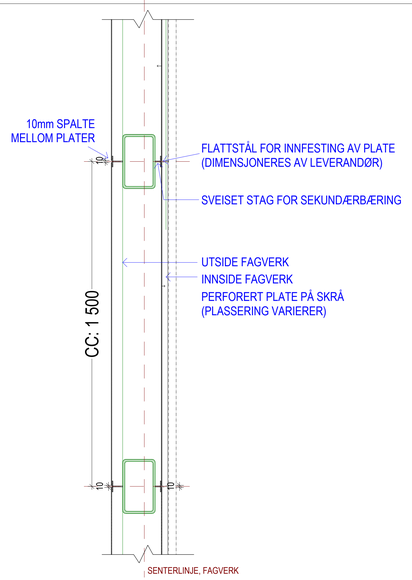

PLAN REKKVERK
1:10 (A1) / 1:20 (A3)

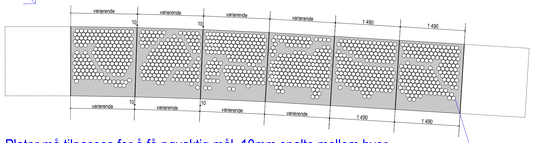

Plater må tilpasses for å få nøyaktig mål. 10mm spalte mellom hver enkelt rekkverskpanel. Kontrollmåles på stedet før produksjon.
Også over topp av rekkeverket.

OPPRISS, UTSNITT REKKVERK
1:50 (A1) / 1:100 (A3)

PERFORERING INNSIDE

PERFORERING UTSIDE

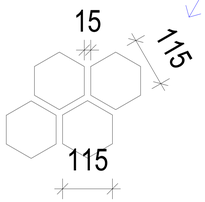

OPPRISS, PERFORERING
1:5 (A1) / 1:10 (A3)

Rev.dato	Tegn.	Kontr.	Tekst	Rev.

Konsulenter
x ARK : PIR II AS
RIB : Prosjektutvikling M-N AS/ Mannvit hf
RIE : Prosjektutvikling Midt-Norge AS
RIGeo : Multiconsult AS

MULTICONSULT
Skøyenvegen 23, 7486 Trondheim
Tlf. 73 10 62 00 - Fax: 73 10 62 30

PROSJEKTUTVIKLING
MIDT-NORGE AS
Vestre Rosten 85, 7075 TILLER | Telefon: 72 89 44 20 | www.prosjektutvikling.no

MANNVIT
Vestre Rosten 85, 7075 Tiller
www.mannvit.no

FJORDGATA 21
7010 TRONDHEIM
73 98 40 80
firmapost@pir2.no
http://www.pir2.no

Fase
DETALJPROSJEKT
TILBUDSGRUNNLAG

Prosjekt
Grilstad Marina - Bruer

Byggherre
Trondheim kommune,
v/Grilstad Marina AS

Prosj.nr.
2022 006

Målestokk
- flere

Tegning
GANGBRU ØST, PLAN,
TVERRSNITT OG REKKVERK

Erstatning for: ...
Erstatning av: ...

Dato	Tegn.	Kontr.	Tegn.nr.	Rev.
2022-02-14	BH	HMR	B 104.2	