

i samsvar med bygningslova av 18. juni 1965 § 93 1)  
 (jfr. bygningslova, departementet sine føresøgnar av 15. des. 1949  
 med mellombels tillegg av 1. des. 1965.)

Til bygningsrådet i *L  
Fron*

Eigedomen sitt namn	<i>"Storholmen"</i>	G nr./B nr. (Matr. nr.)	<i>245/23-24</i>
Gate- el. vegnamn		Nr.	
Kva slag bygning (set X)	<input type="checkbox"/> Bustadhus	<input type="checkbox"/> Forretnings- og kontorbygg	<input type="checkbox"/> Fabrikk
	<input type="checkbox"/> Skule	<input type="checkbox"/> Forsamlingshus	<input type="checkbox"/> Annan bygning
Kva slag arbeid (set X)	<input type="checkbox"/> Nybygging	<input type="checkbox"/> Ombygging	<input type="checkbox"/> Tilbygging
	<input type="checkbox"/> Anna arbeid	<input checked="" type="checkbox"/> Påbygging	<input type="checkbox"/> Innreidnad

*Hylleheilighet. i Kjellar*

Spesifikasjon over vedlegg til søknaden (teikningar, oppgåver, utgreiingar, godkjenningar, varselbrev o.a.)

1.	<i>Grundplan, snitt.</i>
2.	
3.	
4.	
5.	
6.	
7.	
8.	
9.	
10.	
11.	
12.	
13.	
14.	
15.	

- 1) Om søknaden og vedlegga (byggningsforskriftene kap. 54)
- Søknaden skal fyllast ut in duplo og sendast til bygningsrådet samman med fastsett gebyr (§ 1, nr. 4)
  - Opplysningar om alle tilhøve som har verdi ved vurdering av om arbeidet er lovleg, skal komå nøye fram i søknaden (§ 1, nr. 1)
  - Søknaden skal vera underskriven av meldar, byggherre og den hovudansvarlege så snart han er godkjend (§ 1, nr. 4)
  - Det må sendast med 2 sett av alle vedlegg til søknaden (§ 1 nr. 4. jfr. nr. 1-3)
  - Teikningane skal vera dagsette og underskrivne

Opplysningar til oversiktsplanen (Situasjonskartet) Forskr. kap. 54, § 1, nr. 1 a	Tomteareal .....	<i>1000</i>	m <sup>2</sup>
	Areal av eldre busetnad .....		m <sup>2</sup>
	Areal av nybygg .....	<i>36,5</i>	m <sup>2</sup>
	Samla golvflate i alle høgder (Kjellar og loft irekna så langt dei vert innreidde til bustad og- arbeidsrom.)		m <sup>2</sup>
	Pårekna verde av byggjearbeidet (Tomteverdet ikkje medrekna)	Kr.	

<p>Byggegrunnen si art, belastning og fundamentering</p> <p>Forskr., Kap. 54, § 1 nr. 1 c, Kap. 2-4 og Kap. 43, § 1</p>	<p>Gjæs.</p>
<p>Drenering, hovudkloakk og vatntilførsel</p> <p>Forskr., Kap. 54, § 1 nr. 1 d Lova, §§ 65-68</p>	<p>Ola Dassveit } som f.a. Off. Klavall.</p>
<p>Tilgjenge og fråstand frå veg</p> <p>Lova, §§ 66 og 71</p>	<p>Adkomst frå riksveg 255 12,5 frå denne</p>
<p>Naboar og motbuarar</p> <p>Forskr., Kap. 54, § 1 nr. 3 Lova, § 94 nr. 3</p>	<p>Asbjørn Blomli Torger Myhrum.</p>
<p>Fråstand frå annan bygning og frå nabogrense</p> <p>Lova, § 70 Forskr., Kap. 19, 47 og 53 § 1</p>	<p>ca 33 m. til næraste nabo.</p>
<p>Fasaden (eigen utsjånad, og i høve til omgivnaden)</p> <p>Lova, § 74 nr. 2</p>	<p>Sjå teikn.</p>
<p>Arbeid som må godkjennast av anna styresmakt</p> <p>Lova, § 14 nr. 2 Forskr., Kap. 54, § 1 nr. 5</p>	

<p>Særlege konstruksjonar</p>	
<p>Isolasjon mot grunnråme</p> <p>Forskr., Kap. 43 § 2</p>	<p>1,3 m med Kullstein. belong Sponplate belegg.</p>
<p>Framskot</p> <p>Forskr., Kap. 53 § 3</p>	
<p>Takoppbygg</p> <p>Forskr., Kap. 48 § 2 og Kap. 50 nr. 3</p>	
<p>Takkonstruksjonar og taktekking</p> <p>Forskr., Kap. 22 og Kap. 48 § 1 og 3</p>	
<p>Veggjer</p> <p>Forskr., Kap. 9-19 og Kap. 47</p>	<p>Belong med tresnitt. fôr fôr. Kles med sponplate - papp.</p>
<p>Varme- og lydisolasjon</p> <p>Forskr., Kap. 5</p>	
<p>Trapper og trapperom</p> <p>Forskr., Kap. 21 og Kap. 46 § 1-2</p>	

<p>Røykpiper, eldstader, sentralvarmeanlegg o. a. Ventilasjonskanalar, søppelnedkast</p> <p>Forskr., Kap. 27-29, Kap. 30-31 og Kap. 49 Lova, § 106</p>	<p><i>Oljekamin i stue. elektrisk oppb. på kjøkken.</i></p>
<p>Etasjehøgder, golvarealet i romma og lystilhøva</p> <p>Forskr., Kap. 44</p>	<p><i>Sjå teikn.</i></p>
<p>Tilleggsrom</p> <p>Lova, § 76</p>	
<p>Priveter—WC</p> <p>Lova, § 75</p>	<p><i>Felles med annen leilighet.</i></p>
<p>Innhegning</p> <p>Lova, § 103</p>	
<p>Diverse opplysningar</p>	

Byggherre

Dato	Underskrift <i>Magne Strøm</i>	Adresse <i>Vinstra</i>
------	--------------------------------	------------------------

Meldar

Dato	Underskrift	Adresse
------	-------------	---------

Hovudansvarleg

Dato	Underskrift	Adresse
------	-------------	---------

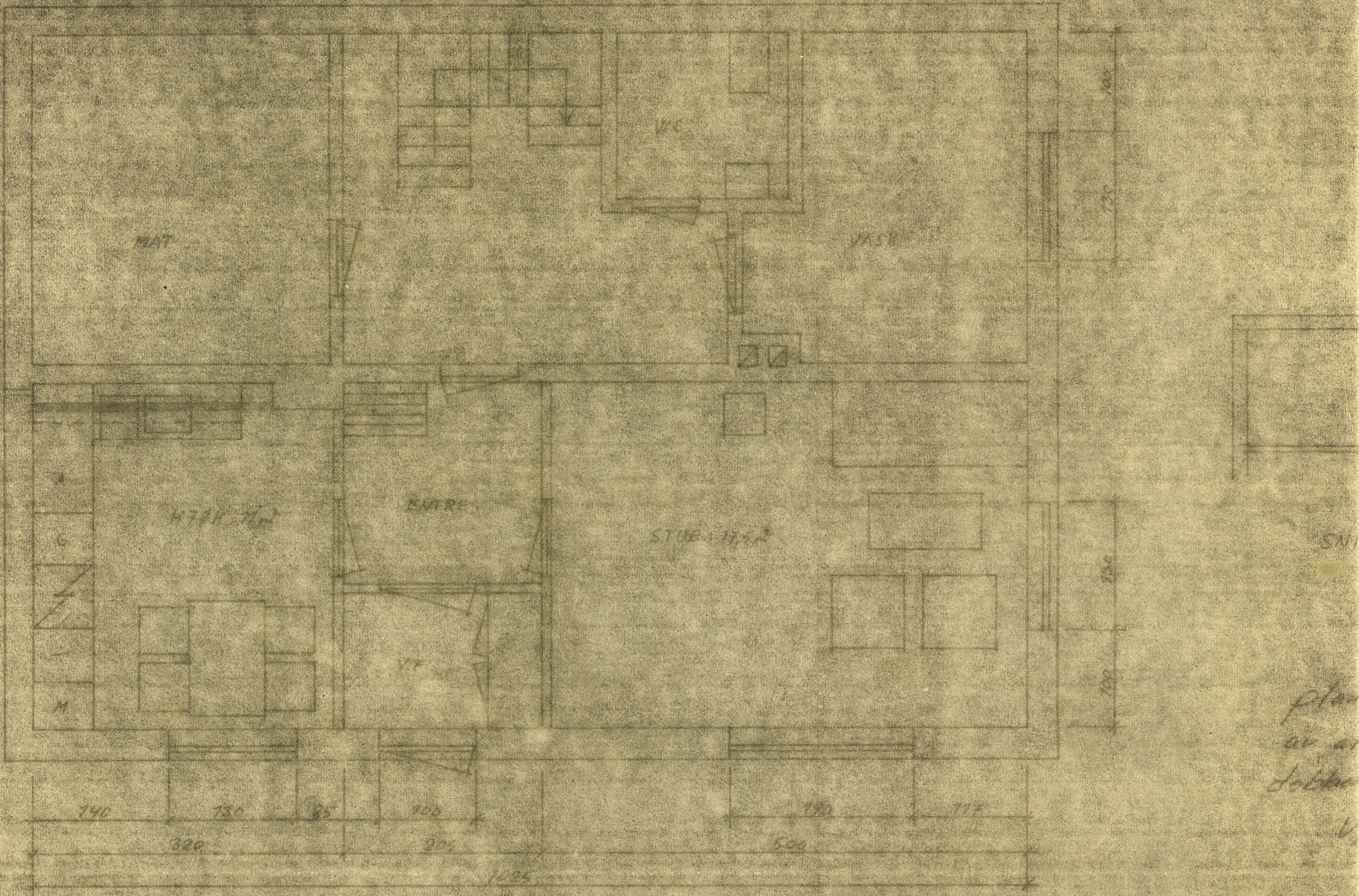

plan  
at  
Johannes  
V.

PLAN 1-50