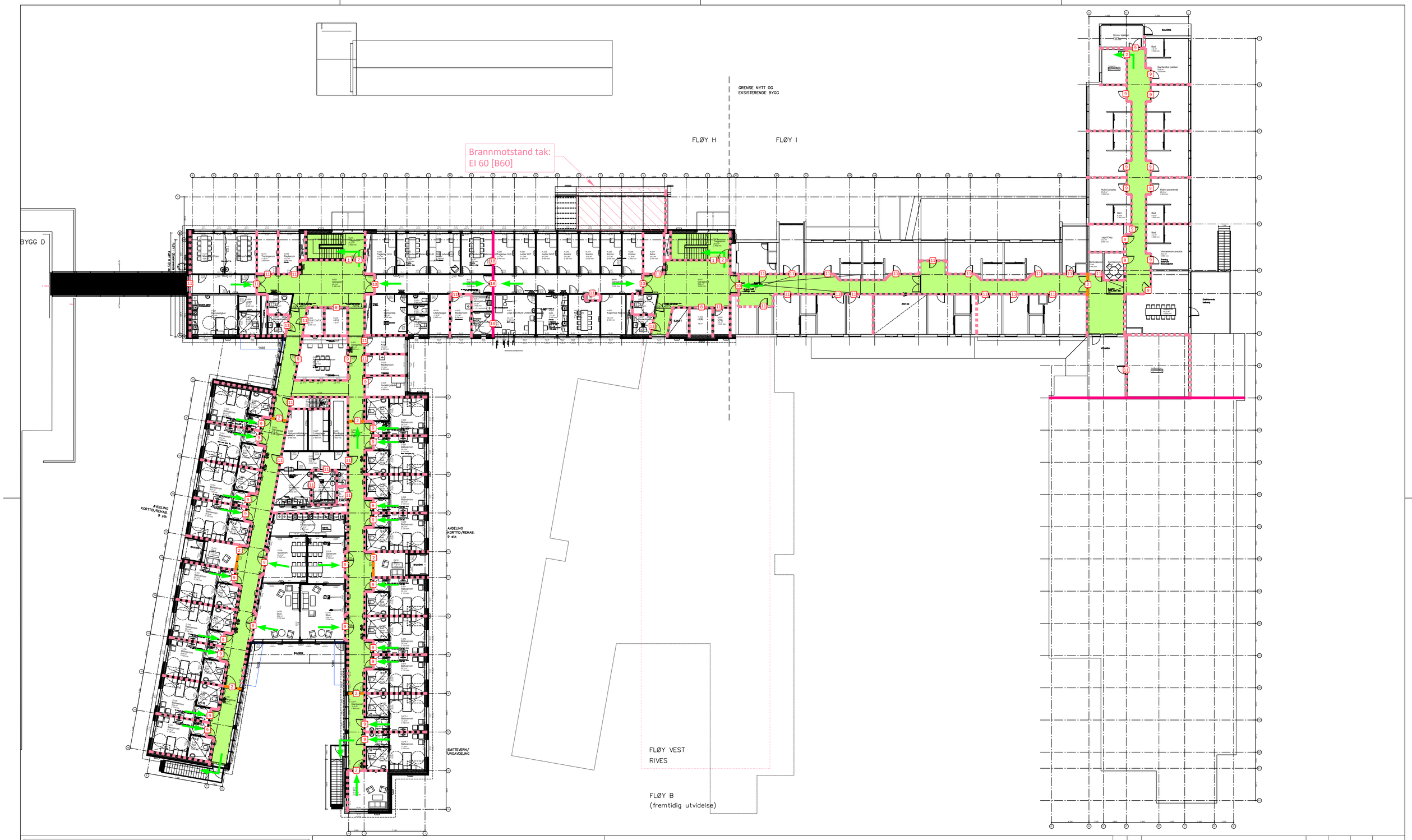

BYGGET SKAL UTFØRES MED:

- LEDESYSTEM
- BRANNALARMANLEGG KATEGORI 2 (HELDEKKENDE)
- SPRINKLERANLEGG (HELDEKKENDE)
- SJAKTER TETTES I DEKKE

SYMBOLFORKLARING

- E 30 [F30]
- EI 30 [B30]
- EI 60 [B60] — Tak EI 60 [B60]
- REI 120-M A2-s1,d0 [A120]
- 1 Vindu EI 60 [B60]
- 2 E 30-CS_a [F30 selvlukker, terskel og tettelist]
- 8 Heisdør E 90 [F90]
- 9 EI_2 30-S_a [B30 terskel og tettelist]
- 10 EI_2 30-CS_a [B30 selvlukker, terskel og tettelist]
- 11 EI_2 60-S_a [B60 terskel og tettelist]
- 18 EI_2 120-CS_a [A120 selvlukker, terskel og tettelist]
- Rømningsretning
- Rømningssone

X = Foreløpig
A = Generell
B = Anbud/tilbudsfase
C = Byggefase
Z = Som bygget

Status	Rev.	Endring	Utført	Kontr.	Ansv.	Dato
A	01	Endret ark-grunnlag	labj	yngv	brek	17.10.2014

Nord-Fron kommune

Sudheim II

Plan 2

BRANNTEGNING

Utført	labj
Kontr.	yngv
Ansv.	brek
Dato	02.07.2014
Målestokk	1:200
Format	A1
Oppdragsleder	Yngve Skreosen
Oppdragsnr.	33788001
Løpenummer	102
Status	A
Rev.	00
Disiplin	RiBR

SWECO
SWECO Norge AS
Fornebuveien 11, 1366 Lysaker
TLF.: 67 12 80 00 FAX.: 67 12 58 40

p:\162\33788001 sundheim ii\09 tegninger\ribr\ribr.dwg\33788001_ribr__102__a__00.dwg
Plottedato: 17. Oktober 2014 10:42:45