

FLØY J (forsetter fra akse 2')

FLØY J

GRENSE NYTT OG
EKSISTERENDE BYGG

H:2110
BxD

FLØY I



INNERVEGGER

11-01	11-02	11-03	11-04	11-05	11-06	11-07	11-08	11-09	11-10	11-11	11-12	11-13	11-14	11-15	11-16
11-01	11-02	11-03	11-04	11-05	11-06	11-07	11-08	11-09	11-10	11-11	11-12	11-13	11-14	11-15	11-16

NB I: Alle mål må kontrolleres på byggeplass før produksjon!
NB II: Innervegger er målsatt til stenderveik!

Rev.	Rev. Dato	Rev. Beskrivelse	Rev. Status
E	16.02.2017	Rev. 01	OK
D	23.01.2017	Rev. 02	OK
C	11.01.2017	Rev. 03	OK
B	28.11.2016	Rev. 04	OK
A	21.10.2014	Rev. 05	OK

Verdier: Høyde: 2110 mm, Dato: 21.10.2014, Godkjent: Gode

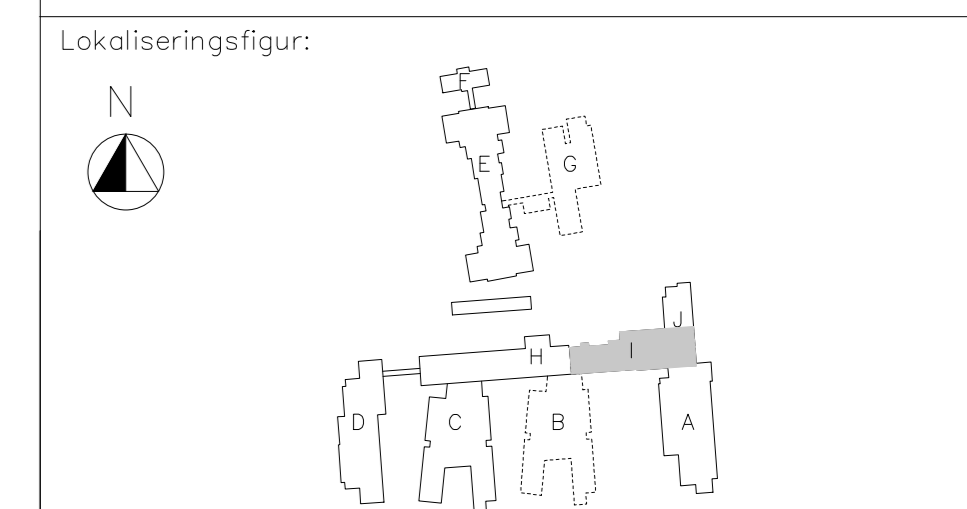

Prosjektleder: (Følg utstedt sv.)

ARK: 11-01-01	ARK: 11-01-02	ARK: 11-01-03	ARK: 11-01-04
ARK: 11-01-05	ARK: 11-01-06	ARK: 11-01-07	ARK: 11-01-08

BYGGHERR:
NORD-FRØN KOMMUNE
2642 190 04
11 01 01 02
11 01 01 03

Brosjyrtegn og lokalisering:
Sundheim og
treningscenter
TRINN II
Kyrkjeløkken 3D, 2640 VNNSTRA
026-245-7, 026-43-000

Fase:
ARBEIDSTEIGNINGER

Tegningsnavn:
Fløy I Plan 1. etasje

Tegningsnummer:
A-1-210.0

Rev. 01
11.10.2014
11.10.2014
11.10.2014