

Fasade Nord ▼

Snitt B ▲

Snitt C ▲

Fasade Vest ▲

Snitt A ▲

Snitt A ▲

Fasade Øst ▲

▲ Fasade Sør

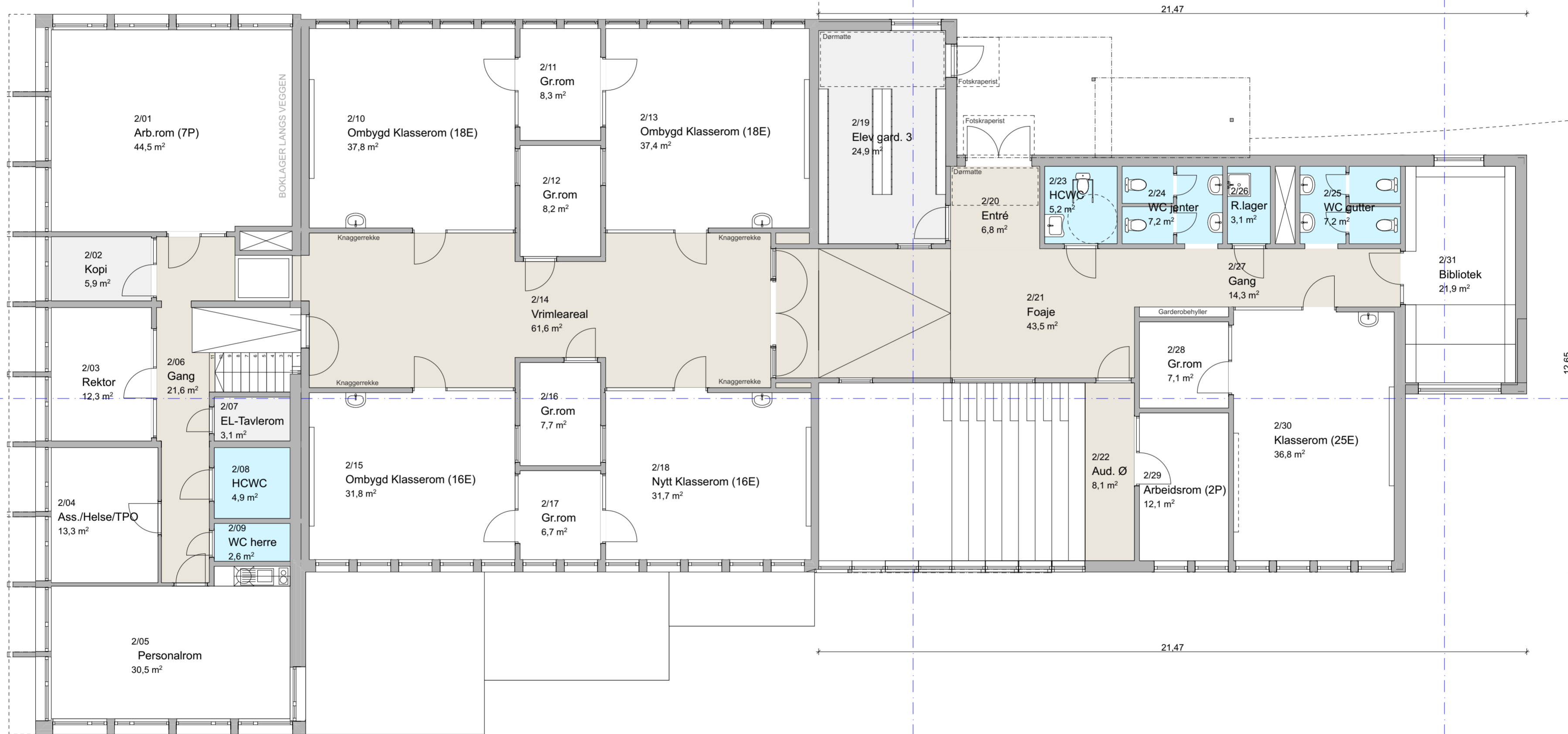

Rev	Nr	Beskrivelse	Dato	Sign	Kontr	Godkj

Tegning: 2. Etasje (Planlagt)		Prosjekt/tiltak: Flatdal Skule - Alternativ "tilbygg"		Adresse: Flatdalsvegen 785	
Tegning opprettet: 20.05.2022		Fase: Anbud		Tiltakshaver: Seljord Kommune	
Tegningens: A20-02C	Prosjektnr.: 2021-03	Målestokk: 1:100	Papirformat: A2	Gnr./bnr.: 74/6	Kommune: Seljord



**ADAPTIV
ARKITEKTUR**

Arkitekt kontakinfo:
 Brøløvsvegen 57
 3840 Seljord
 tlf. 412 58 307
 org. 995 454 432
 post@adaptivark.no
 www.adaptivark.no