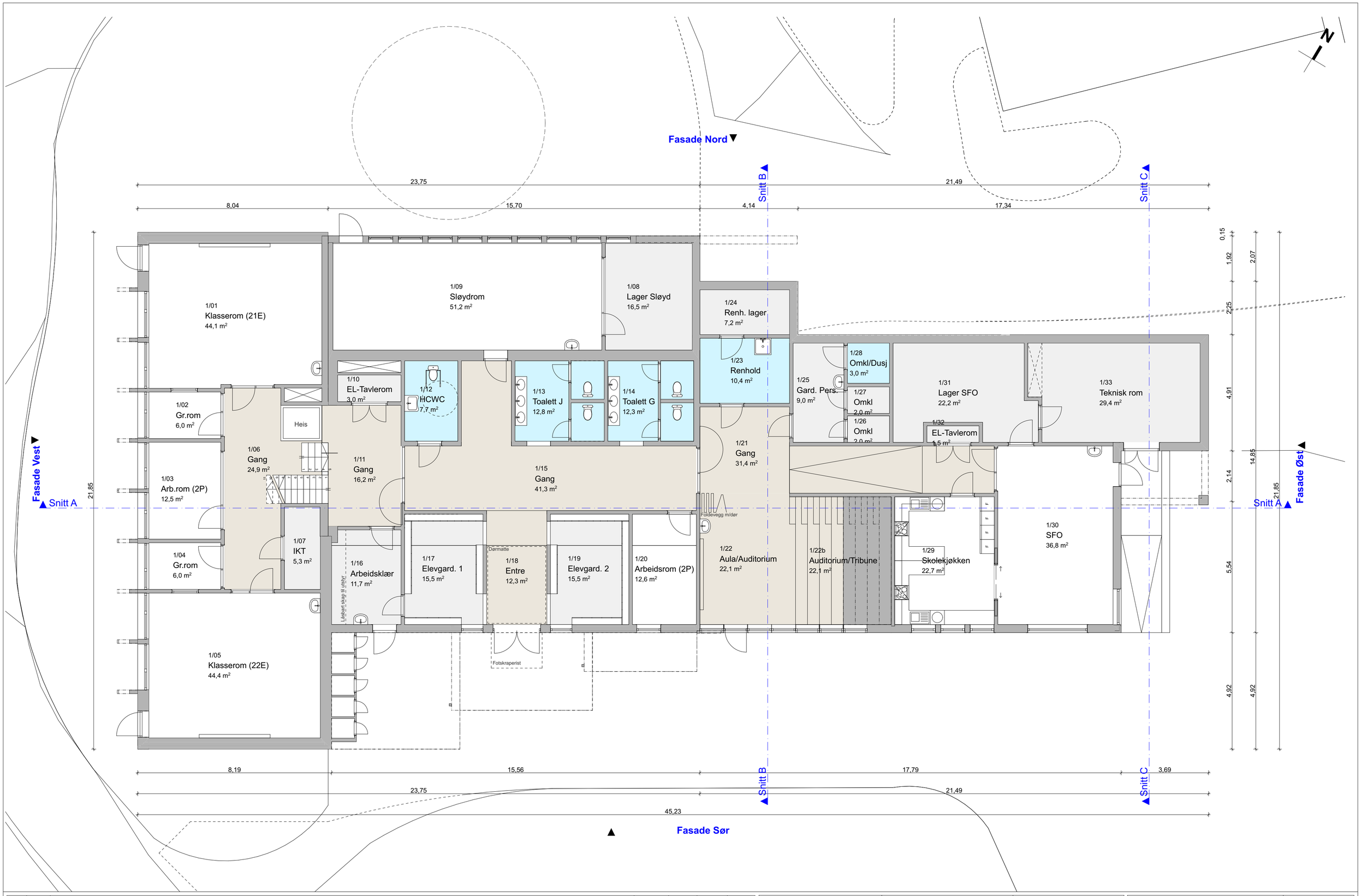

Rev	Nr	Beskrivelse	Dato	Sign	Kontr	Godkj

Tegning: **1. Etasje (Planlagt)**		Prosjekt/tiltak: Flatdal Skule - Alternativ "tilbygg"		Adresse: Flatdalsvegen 785	
Tegning opprettet: 20.05.2022		Fase: Anbud		Tiltakshaver: Seljord Kommune	
Tegningsnr.: A20-01C	Prosjektnr.: 2021-03	Målestokk: 1:100	Papirformat: A2	Gnr./bnr.: 74/6	Kommune: Seljord

Arkitekt (søk/pro):

ADAPTIV ARKITEKTUR

Arkitekt kontaktinfo:
Brøløsvegen 57
3840 Seljord
tlf. 412 58 307
org. 995 454 432
post@adaptivark.no
www.adaptivark.no