## YV-01

Reisverk av 48x123mm
Kledd med Cembrit Plate ytterside og dobbelt- falset kledningen innsiden.

## YV-02

Reisverk av 48x123mm
Kledd med dobbelt- falset kledningen innsiden på begge sider .

## YV-03

Ny vindtetting, lekting iht. leverandørs anvisning og Cembrit fasadeplater. Eksisterende yttervegg.

## IV-01

48x96mm stenderverk, isolert og gips begge sider.

## IV-02

48x96mm stenderverk, isolert og dobbelt-falset kledning begge sider.

## IV-03

48x96mm stenderverk, isolert og kledd med gips på den ene siden og dobbelt-falset kledning på den andre siden.

## IV-04

Ny dobbelt-falset kledning på eksisterende vegg.

## IV-05

Eksisterende murvegg med synlig tegl.

Se anbudsbeskrivelse for oppbygging av veggene.

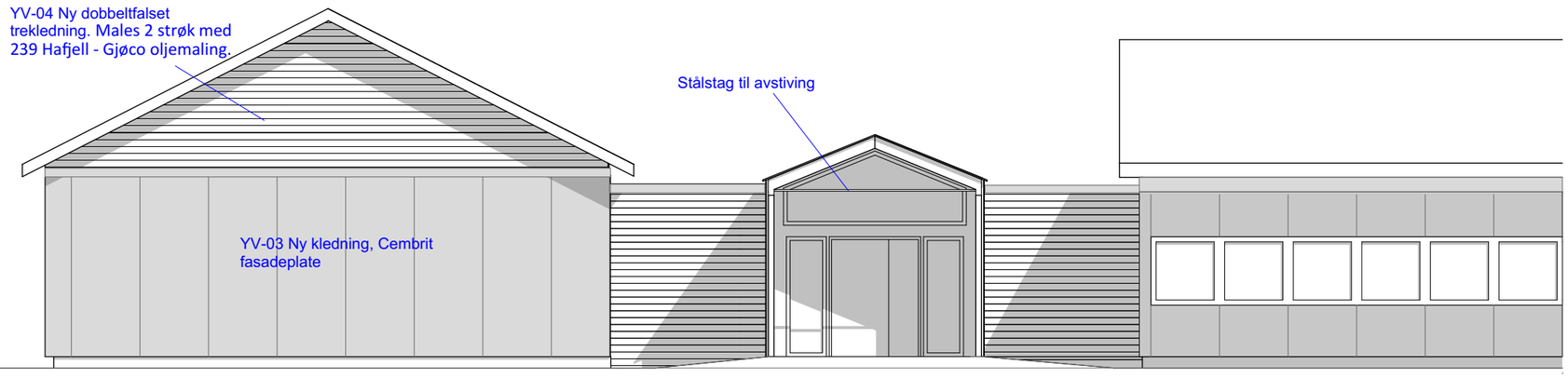


Fasade Nord - Planlagt 1:100

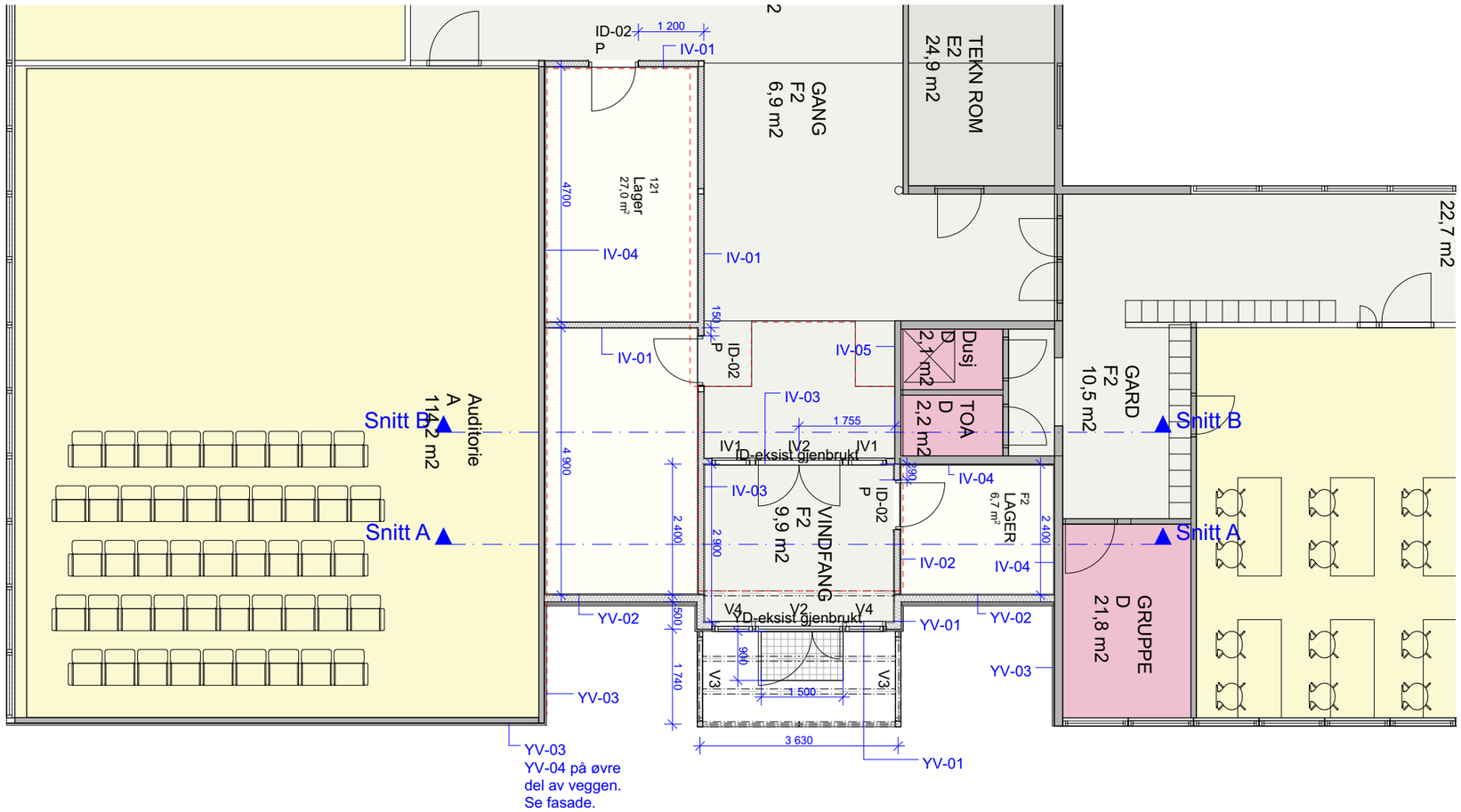


| Prosjekt: | Oppdragsgiver: | Fase: | Tegning: | Oppdragsnr.: | Tegn: | Målestokk: | Tegn. nr.: | Rev.: |
|---|---|---|---|---|---|---|---|---|
| asplan viak **Andøy vgs - Nytt inngangsparti** | **Nordand Fylkeskommune** | **Skisse** | **Plan og fasade planlagt** | 619005-01 | RBS | 1:100, 1:50 (A3) | **2** | |
| | | | | Dato: 17.01.2022 | Kontr: LAS | | | |

#Bluebeamsklasser:Oppdrag\619005-01\Dokumentkarver2;Tittel=Plan og fasade planlagt; Revisjon= Revisjonsdato= Revisjonskommentar= Målestokk=1:100, 1:50#