

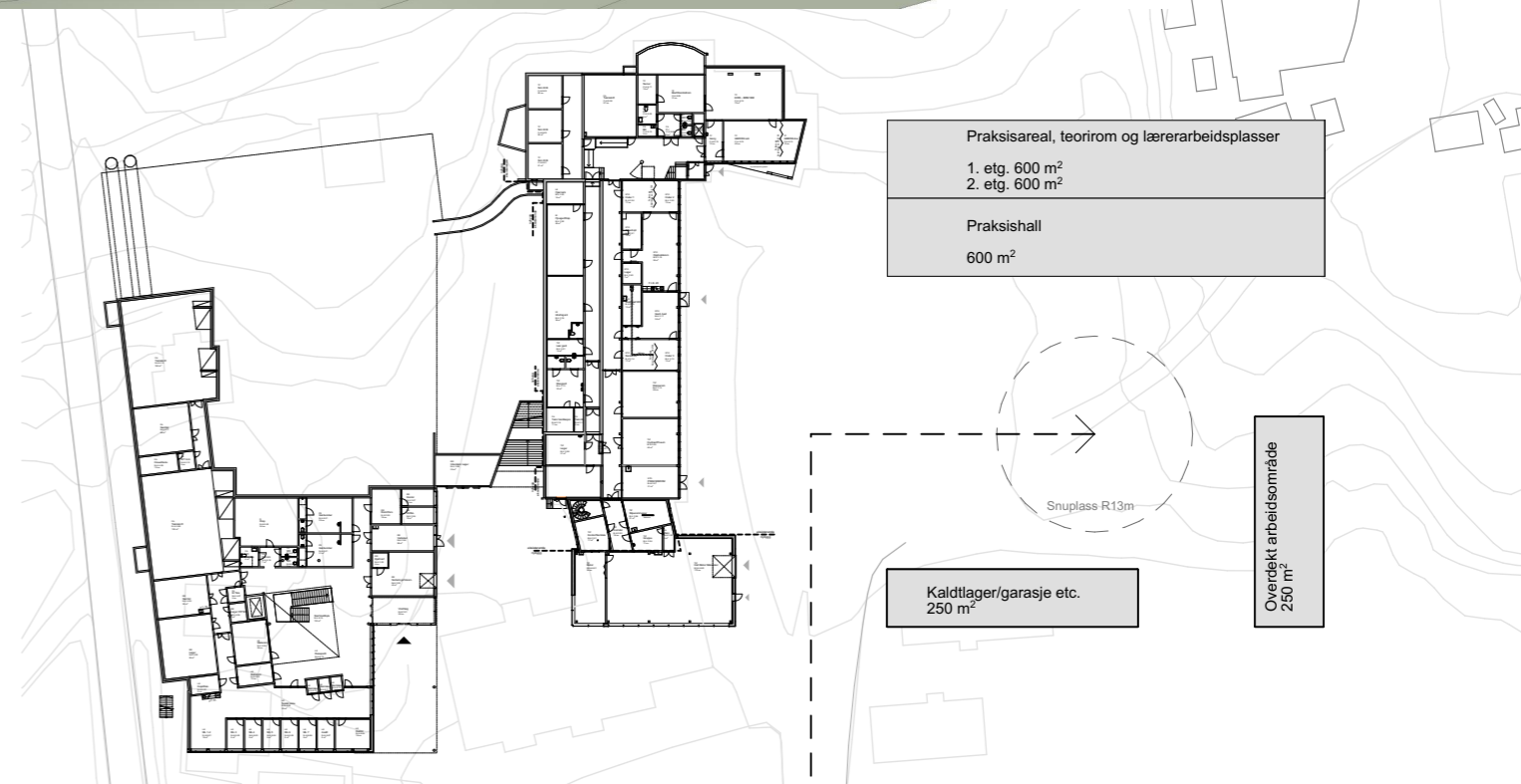

Alternativ 1: Plassering av nybygg mot nord

- gode solforhold i verkstedgården
- hindrer utsikt for naboer i nord
- nærhet til de øvrige undervisningsbyggene gir mulighet for overdekt passasje mellom eksisterende og nytt



Praksisareal, teorirom og lærerarbeidsplasser  
 1. etg. 600 m<sup>2</sup>  
 2. etg. 600 m<sup>2</sup>  
 Praksishall  
 600 m<sup>2</sup>

Kaldt lager/garasje etc.  
 250 m<sup>2</sup>

Overdekt arbeidsområde  
 250 m<sup>2</sup>

■ Praksishall og lager tilknyttet byggfag   ■ Teorirom og arbeidsplasser i to etasjer   ■ Overdekt utearbeidsplass

BYGGHERRE:  
 Nordland Fylkeskommune

OPPDRAGSNR:  
 15018

PROSJEKT:  
 Vest Lofoten VGS

TYPE TEGNING:  
 Skisser - plassering av byggfag Alt. 1

MÅL:  
 1:1000

DATO:  
 14.06.2017

TEGN: MV  
 KONTR:

HUS arkitekter AS  
 NORDRE GT. 10, 7011 Trondheim  
 TLF. 73 10 10 50 e-post: firmapost@husark.no





Alternativ 2: Plassering av nybygg mot øst

- gode solforhold i verkstedgården
- lite sjenerende for naboer, utsikt beholdes
- stor avstand til eksisterende bygg gir stort handlingsrom ved erstatning av disse, kunn "billig" bygningsmasse berøres eventuelt

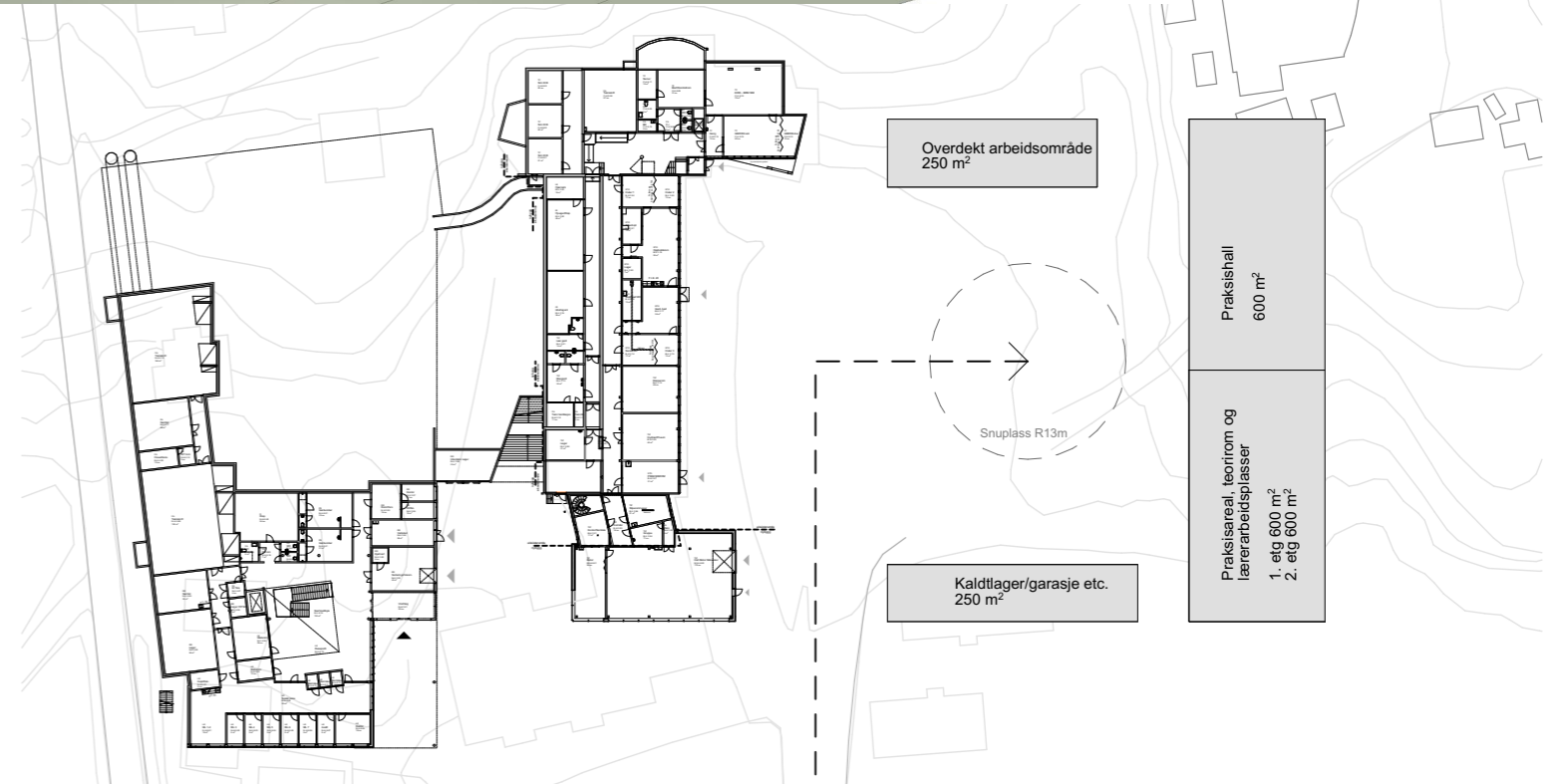

■ Praksishall og lager tilknyttet byggfag

■ Teorirom og arbeidsplasser i to etasjer

■ Overdekt utearbeidsplass

BYGGHERRE:  
Nordland Fylkeskommune

OPPDRAGSNR:  
15018

PROSJEKT:  
Vest Lofoten VGS

TYPE TEGNING:  
Skisser - plassering av byggfag Alt. 2

MÅL:  
1:1000

DATO:  
14.06.2017

TEGN:  
MV  
KONTR:

HUS arkitekter AS  
NORDRE GT. 10, 7011 Trondheim  
TLF. 73 10 10 50 e-post: firmapost@husark.no





Alternativ 3: Plassering av nybygg mot sør

- bygget vil skygge for deler av verkstedgården
- hindrer utsikt for naboer i nord
- gir mulighet for en levende fasade mot sør

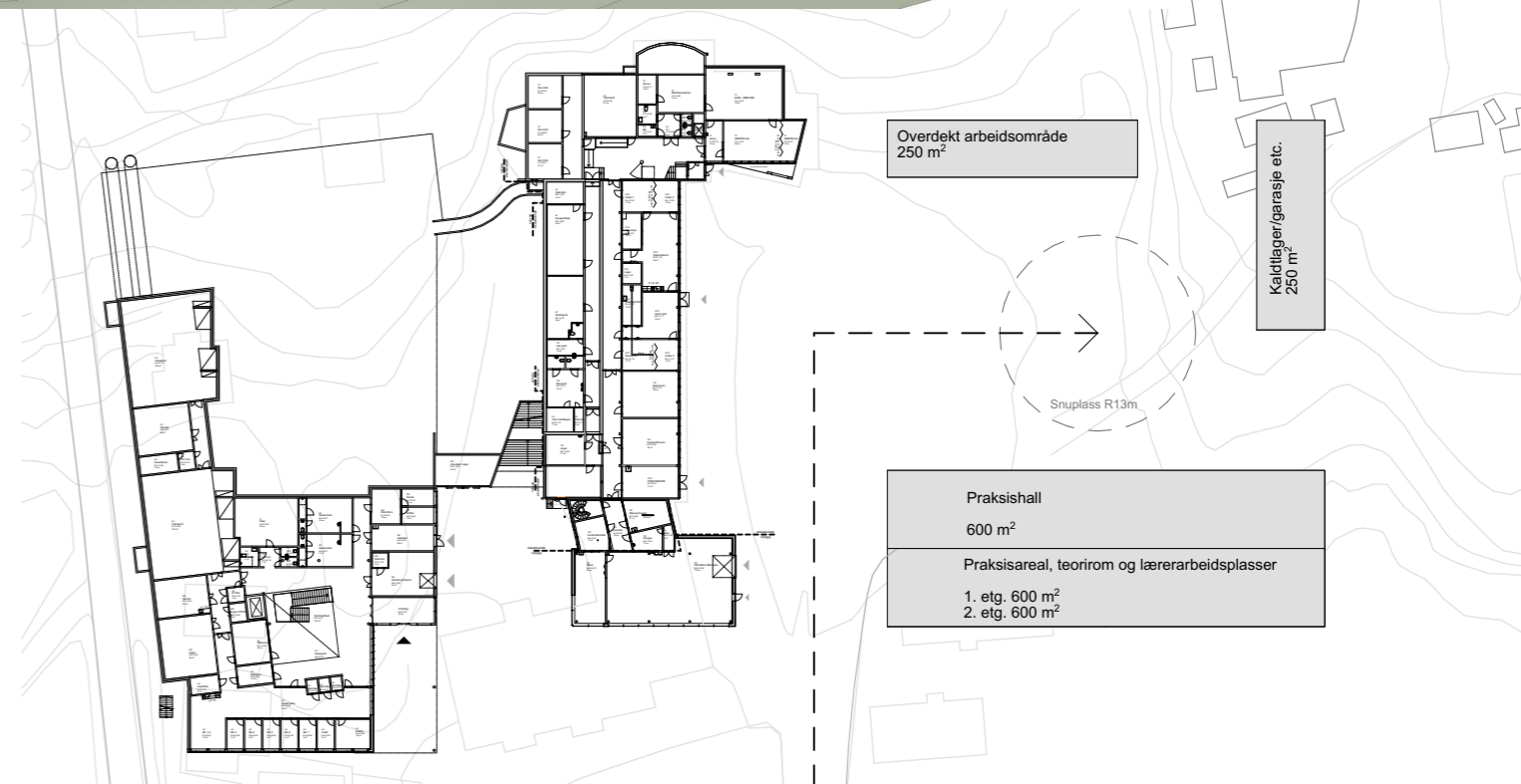

Praksishall og lager tilknyttet byggfag
  Teorirom og arbeidsplasser i to etasjer
  Overdekt utearbeidsplass

BYGGHERRE:  
Nordland Fylkeskommune

OPPDRAGSNR:  
15018

PROSJEKT:  
Vest Lofoten VGS

TYPE TEGNING:  
Skisser - plassering av byggfag Alt. 3

MÅL:  
1:1000

DATO:  
14.06.2017

TEGN: MV  
KONTR:

HUS arkitekter AS  
NORDRE GT. 10, 7011 Trondheim  
TLF. 73 10 10 50 e-post: firmapost@husark.no





#### Alternativ 4: Plassering av nybygg mot vest

- bygget vil skygge for deler av verkstedgården på ettermiddag
- hindrer utsikt for naboer i nord
- kort avstand til eksisterende bygg gir lite handlingsom ved eventuell erstatning av disse
- verkstedgården blir vanskelig tilgjengelig for kjøretøy
- stor sjæring i landskapet eksponeres
- nærhet til de øvrige undervisningsbyggene gir mulighet for overdekt passasje mellom eksisterende og nytt

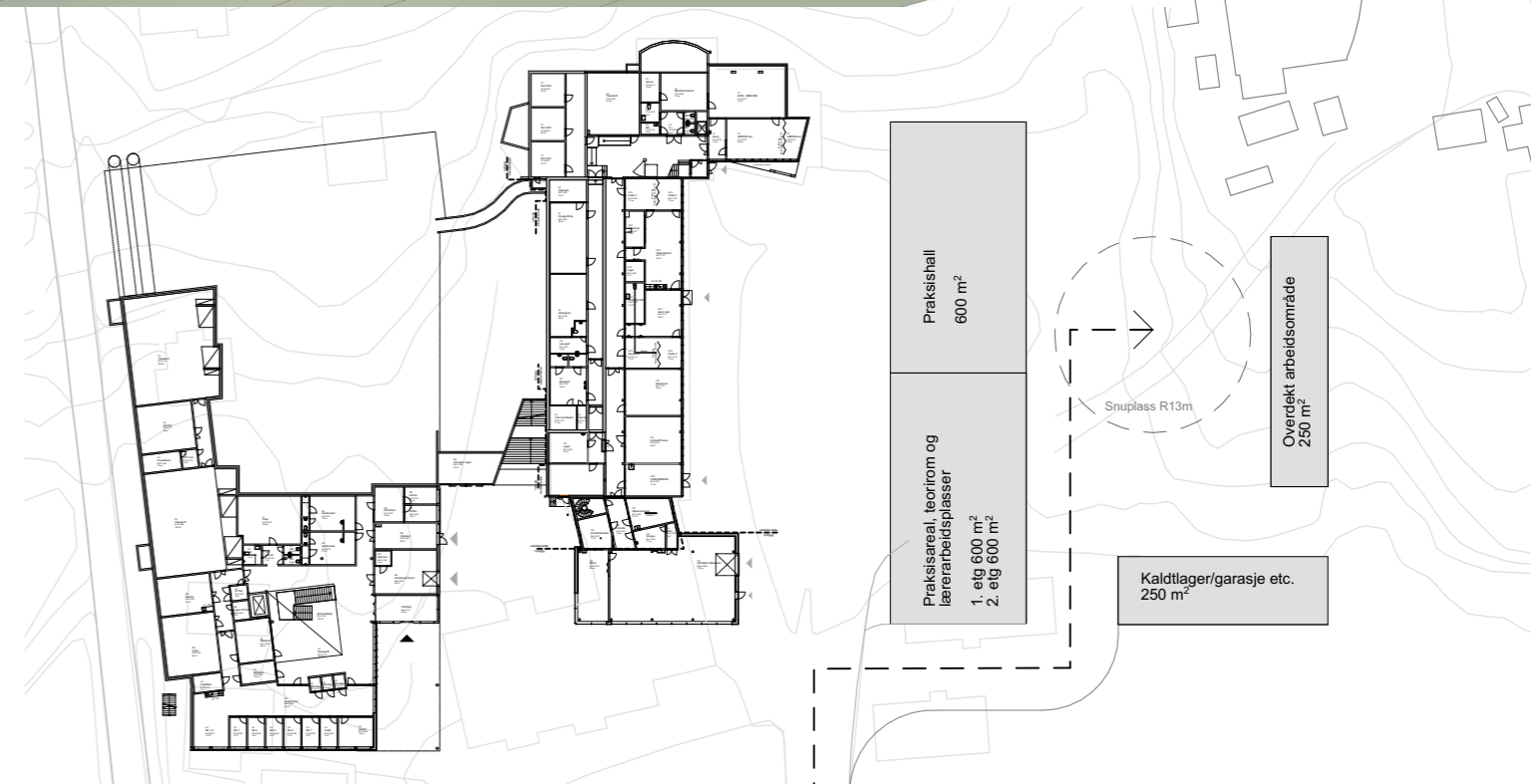

■ Praksishall og lager tilknyttet byggfag

■ Teorirom og arbeidsplasser i to etasjer

■ Overdekt utearbeidsplass

BYGGHERRE:  
Nordland Fylkeskommune

OPPDRAGSNR:  
15018

PROSJEKT:  
Vest Lofoten VGS

TYPE TEGNING:  
Skisser - plassering av byggfag Alt. 4

MÅL:  
1:1000

DATO:  
14.06.2017

TEGN:  
MV  
KONTR:

HUS arkitekter AS  
NORDRE GT. 10, 7011 Trondheim  
TLF. 73 10 10 50 e-post: firmapost@husark.no

**HUS**



Alternativ 1

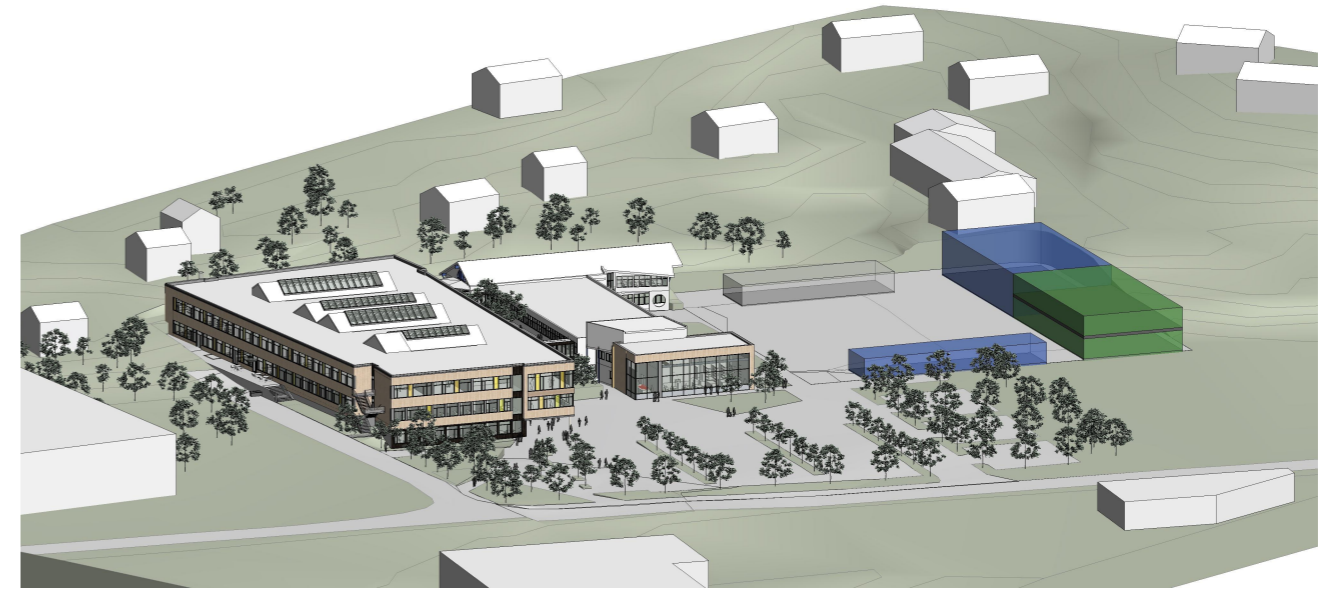

Alternativ 2



Alternativ 3

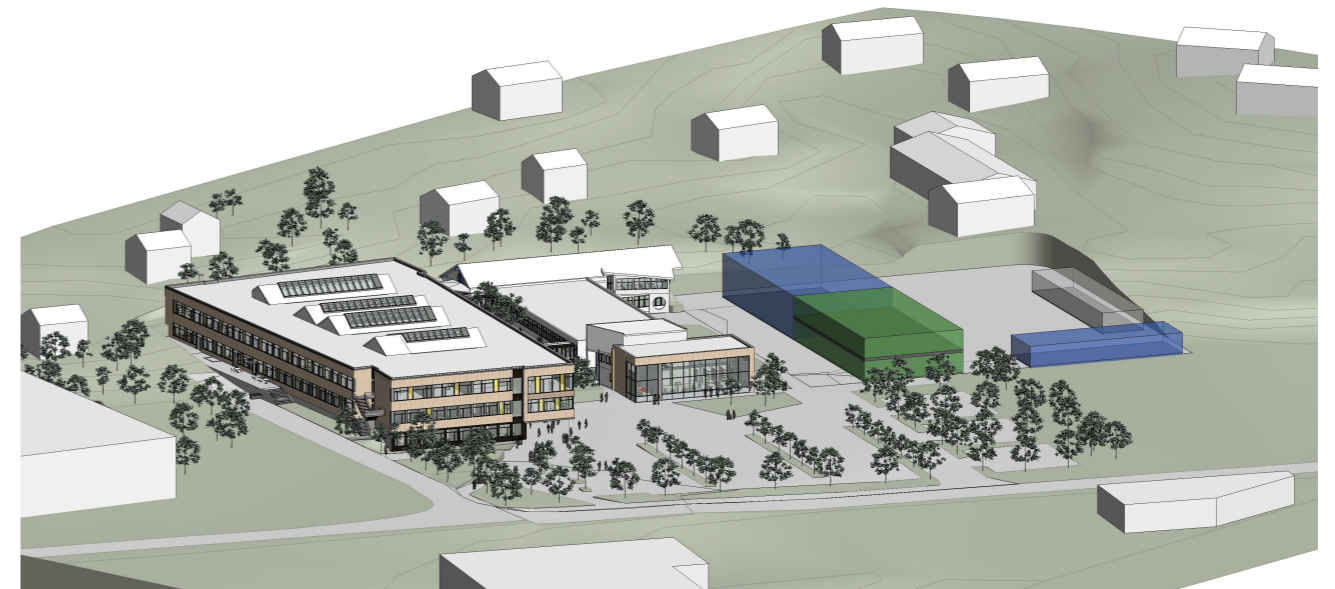

Alternativ 4