

*utempåli
5% innfette/*

30 stu.

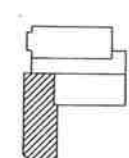
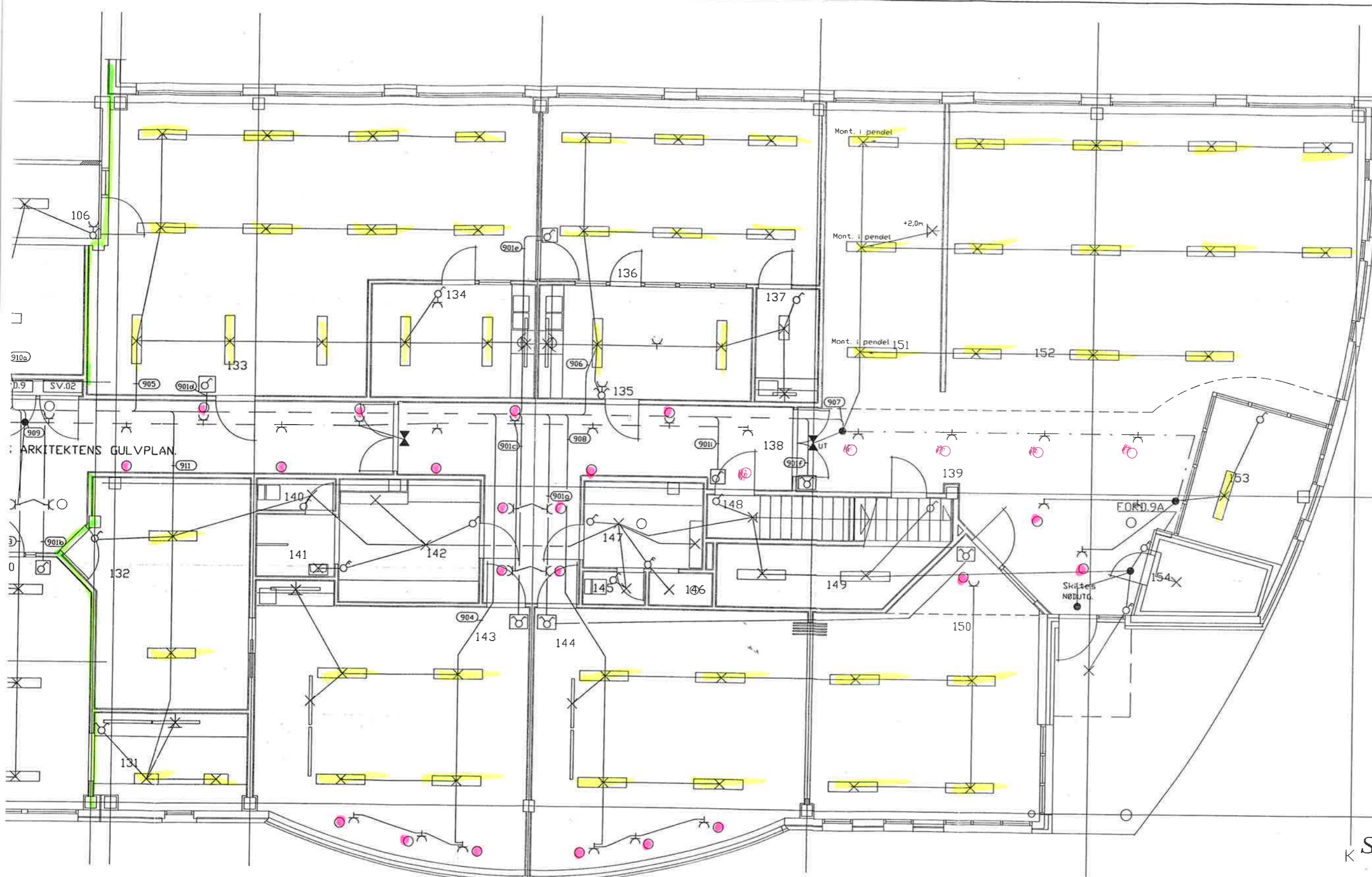

K SOM BYGD

E F G H I J

14.06-93	Nytt ron 153/ Endret belysning i ron 151.	ØP C	
07.06-93	Endr. mørkløys/Ron 154-utelys inn på kurs 911.	ØP	
11.01-93	Armaturplassering i korridor tilpasses arkitekts gulvplan	ØP B	
21.09-92	Endringer foretatt på lys i følgende ron 126-129-131-135 139-143-144-150-utelys.	ØP A	
Dato:	Konst/tegn. Godkjent. Målestokk	Ingeniør	
15.01-92	ØP/ØP	1:50	Øystein Pettersen RÅDGIVENDE INGENIØR I ELEKTROTEKNIKK
MJØLAN VIDEREGAENDE SKOLE PLAN 1.ETG. DEL 1 AKSE C-K		Erstatning for:	Erstattet av:
LYSINSTALLASJON.		88.142-04 ^c	
Referanse:		Data kode: D:142\UPLANI-1	

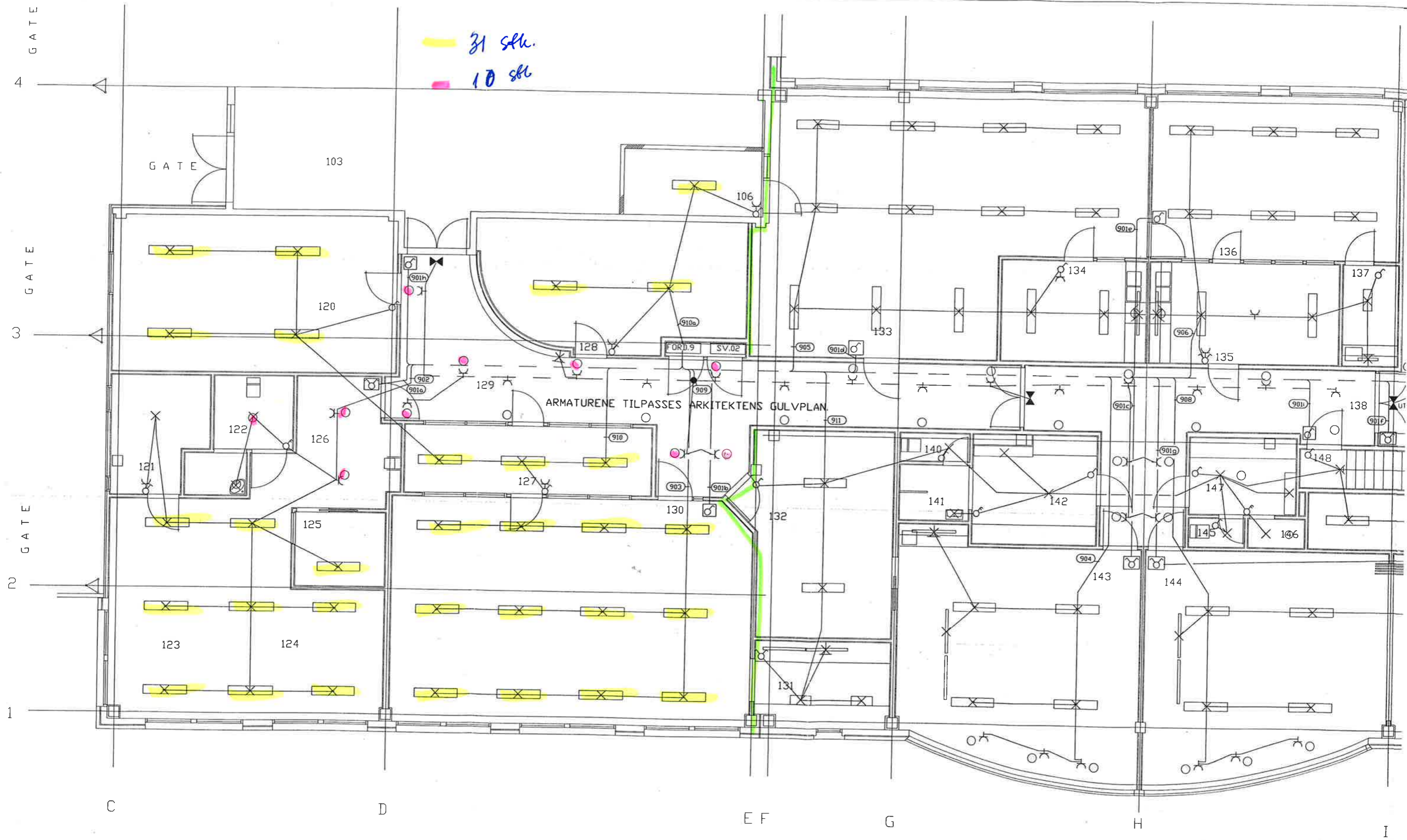

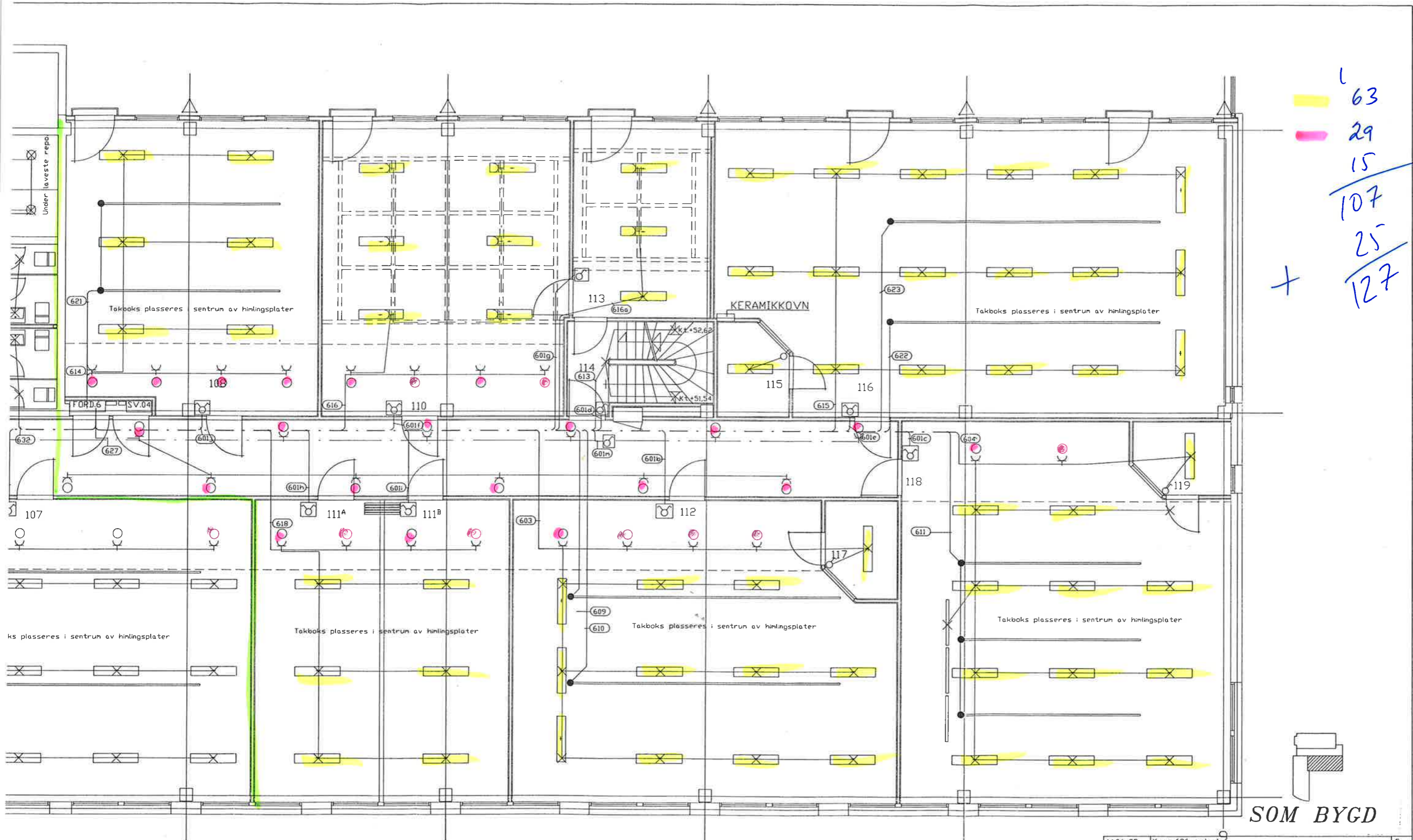

63
 29
 15

 107
 25

 127

SOM BYGD

14.04-93	Kurs 626 endret	E		
16.02-93	Kotesatt armaturer i rom 114.	D		
11.05-93	Belysning under balkong v/heis endret. Endr. liste E3	C		
05.01-93	Endret belysning i hovedtrapp	B		
21.09-92	Endringer på belysning i rom 103-109-112-116-trapp-v/heis.	A		
Dato	Konst/tegn.	Godkjent.	Målestokk	Ingeniør
15.01-92	ØP/ØP		1:50	Øystein Pettersen
MJØLAN VIDERE GÅENDE SKOLE PLAN 1. ETG. DEL 2 AKSE 4-9. LYSINSTALLASJON				88.142-05 ^E
Henviingsnr:		Beregning:	Dato koder: D:142\UPLANI-2	

13
10

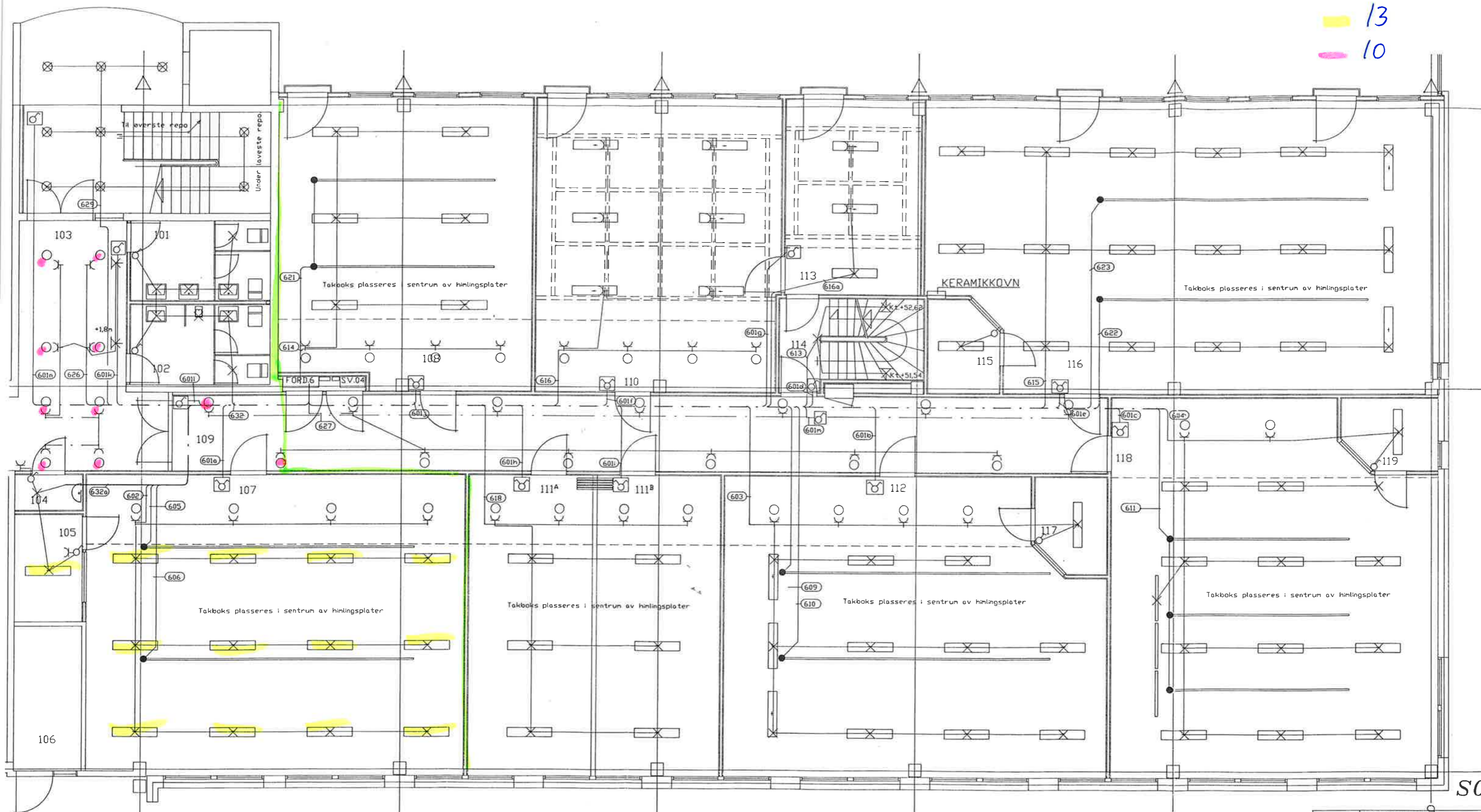

14.04-93	Kurs 626 endret		
16.02-93	Kotesatt armaturer i rom 114.		
11.05-93	Belysning under balkong v/heis i		
05.01-93	Endret belysning i hovedtrapp.		
21.09-92	Endringer på belysning i rom 103		
Dato	Konst./tegn.	Godkjent.	Målestokk
15.01-92	ØP/ØP		1:50
MJØLAN VIDEREGAENDE SKOL			
PLAN 1.ETG. DEL 2 AKSE 4-			
LYSINSTALLASJON			
Hensvisning:	Beregning		

S0.

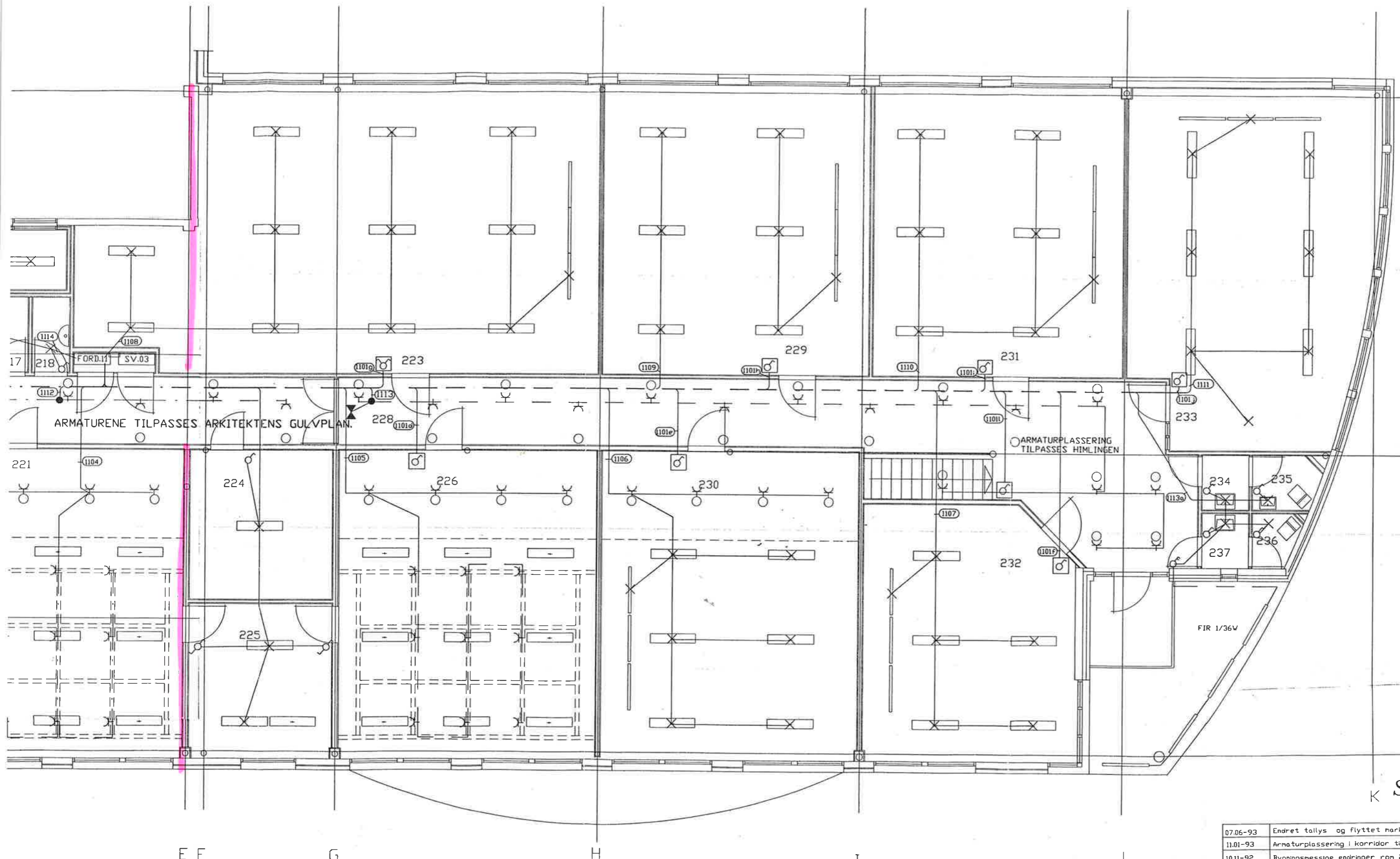

ARMATURENE TILPASSES ARKITEKTENS GULVPLAN.

ARMATURPLASSERING TILPASSES HIMLINGEN

FIR 1/36V

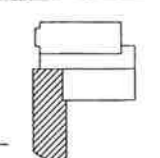

K SOM BYGL

07.06-93	Endret tallys og flyttet markeringslys i rom 222			
11.01-93	Armaturplassering i korridor tilpasses arkitekts gulvplan.			
10.11-92	Bygningsmessige endringer rom 223-229/rom 218A-227 utgått			
21.09-92	Endret belysning i rom 222-225-228-utvendig-223-229			
Dato:	Konst/tegn	Godk.jent.	Målestokk	Ingeniør
15.01-92	ØP/ØP		1:50	Øystein Petterse
				ERSTATNING FOR: Erstattet o
MJØLAN VIDERE GÅENDE SKOLE PLAN 2.ETG. DEL 1 AKSE C-K LYSINSTALLASJON				88.142-06 ^B
Henviing	Beregning	Dato kode:		D:142\UPLAN2-1

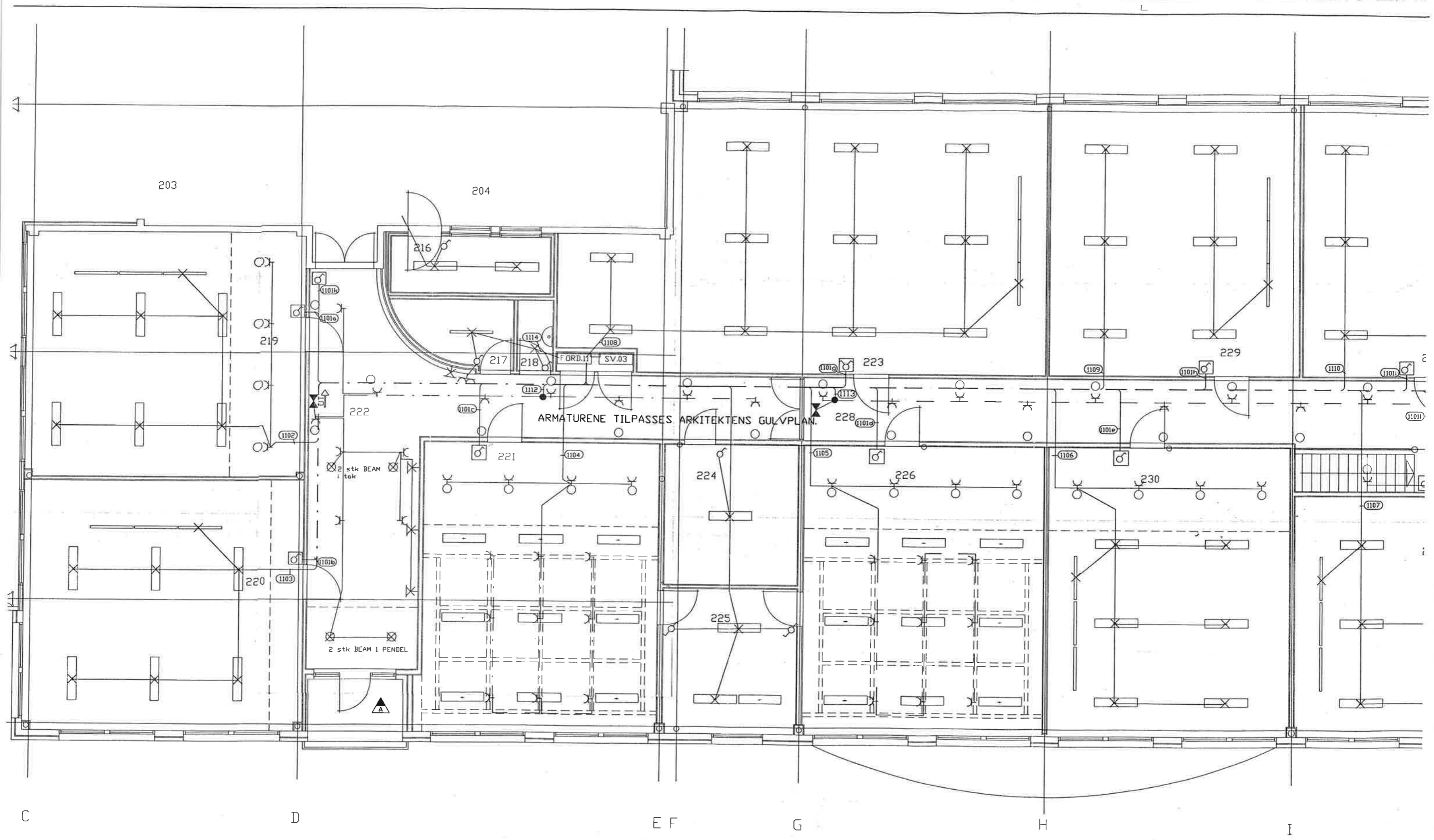

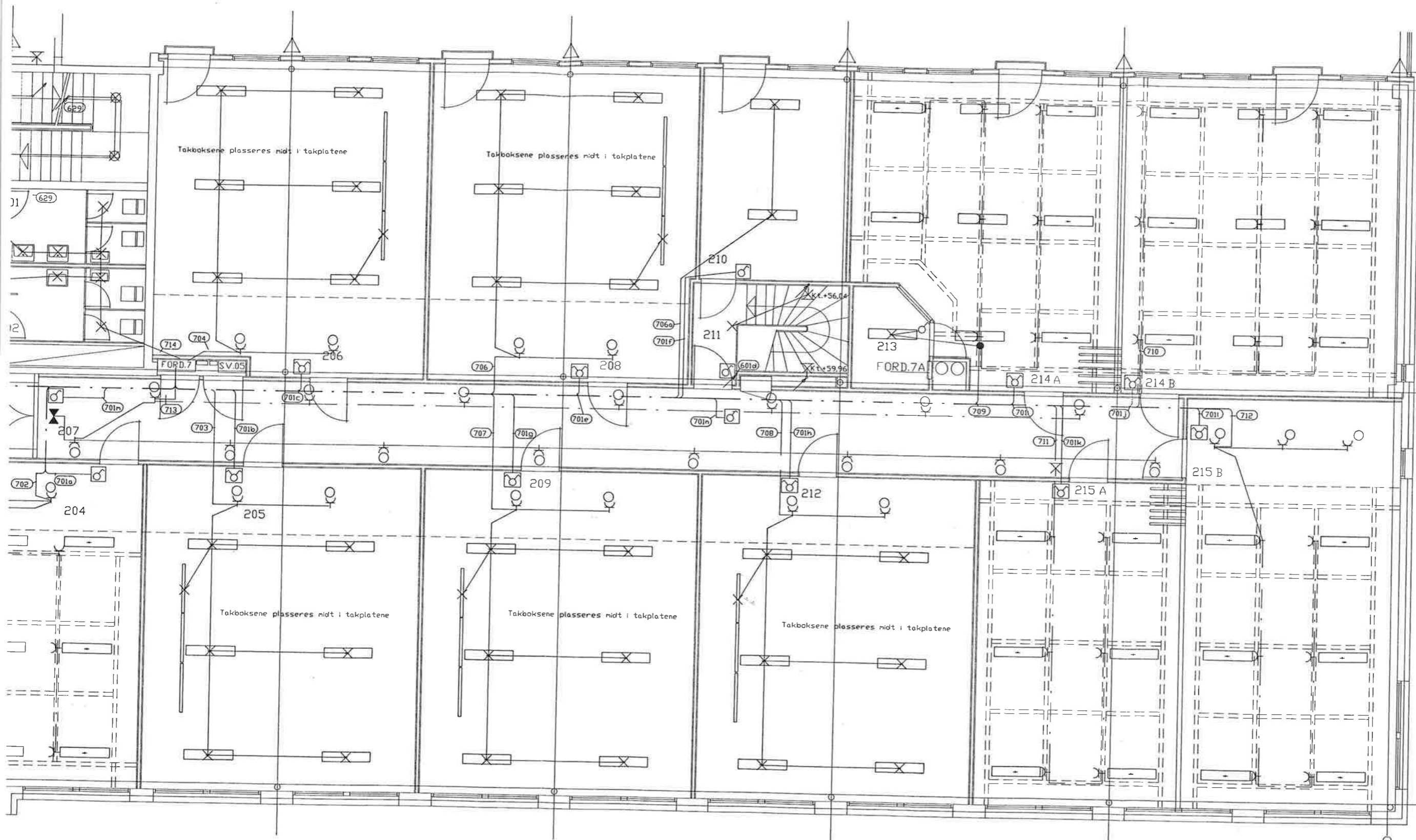

SOM BYGD

14.04-93	Kurs 705 endret	E			
16.02-93	Kotesatt lyspunkt i rom 211	D			
11.01-93	Endret belysning i rom 215B Endr.liste E3	C			
05.01-93	Endret belysning i hovedtrapp	B			
21.09-92	Endring av belysningen i rom 203-v/heis-hovedtrapp-207	A			
Dato	Konst./tegn.	Godk.jent.	Målestokk	Ingeniør	
15.01-92	ØP/ØP		1:50	Øystein Pettersen	
MJØLAN VIDERE GÅENDE SKOLE				Erstatning for	Erstattet av
PLAN 2.ETG.DEL 2 AKSE 4-9				88.142-07 ^c	
LYSINSTALLASJON				Data kode	
Henviisning		Beregning		D142\UPLAN2-2	

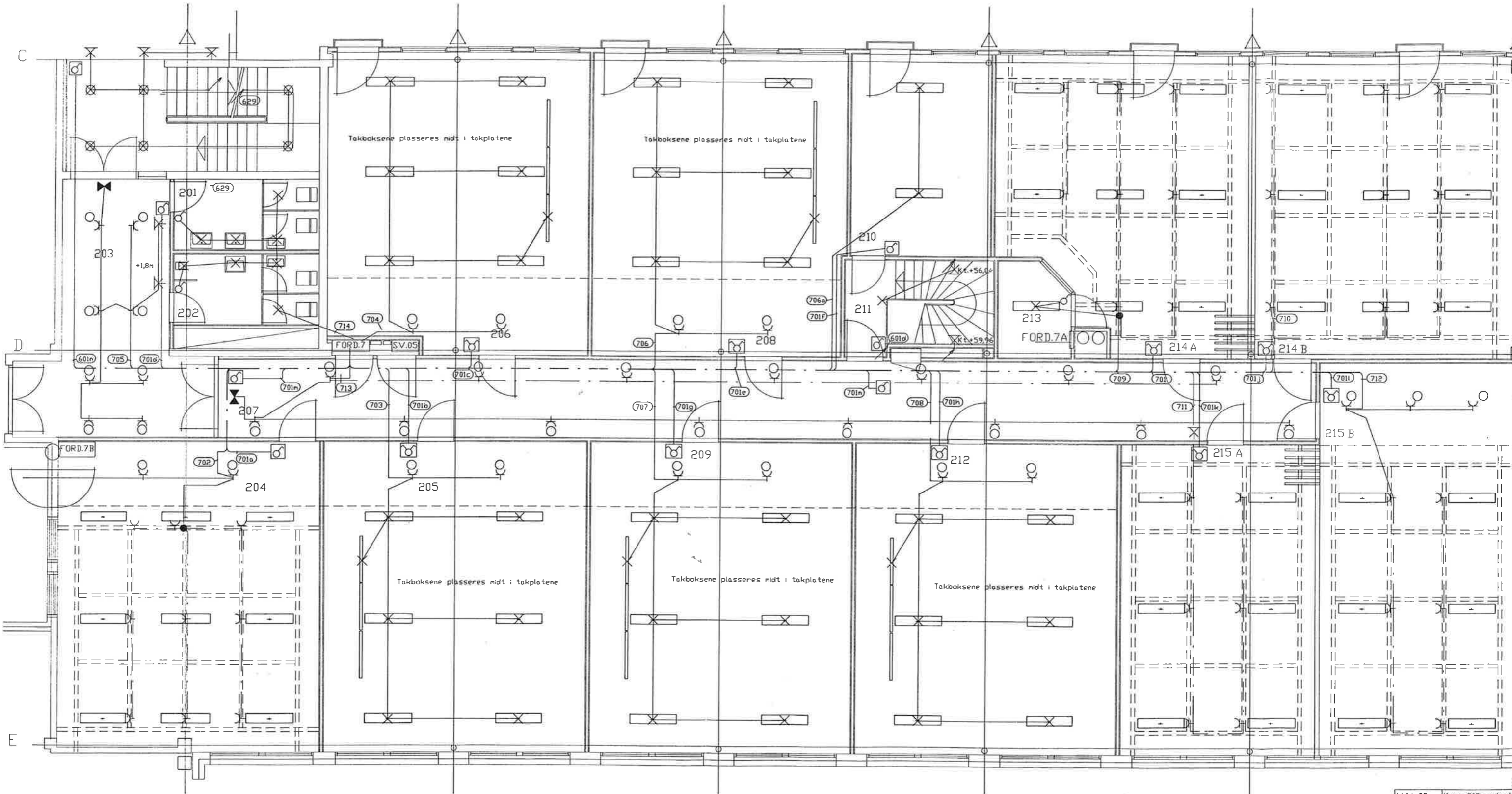

14.04-93	Kurs 705 endret
16.02-93	Kotesatt lyspunkt
11.01-93	Endret belysning
05.01-93	Endret belysning
21.09-92	Endring av belysning
Dato:	Konst/tegn. Godkj.
15.01-92	ØP/ØP
MJØLAN VIDEREGÅE PLAN 2.ETG.DEL 2 LYSINSTALLASJON	
Hensving:	Bereg:

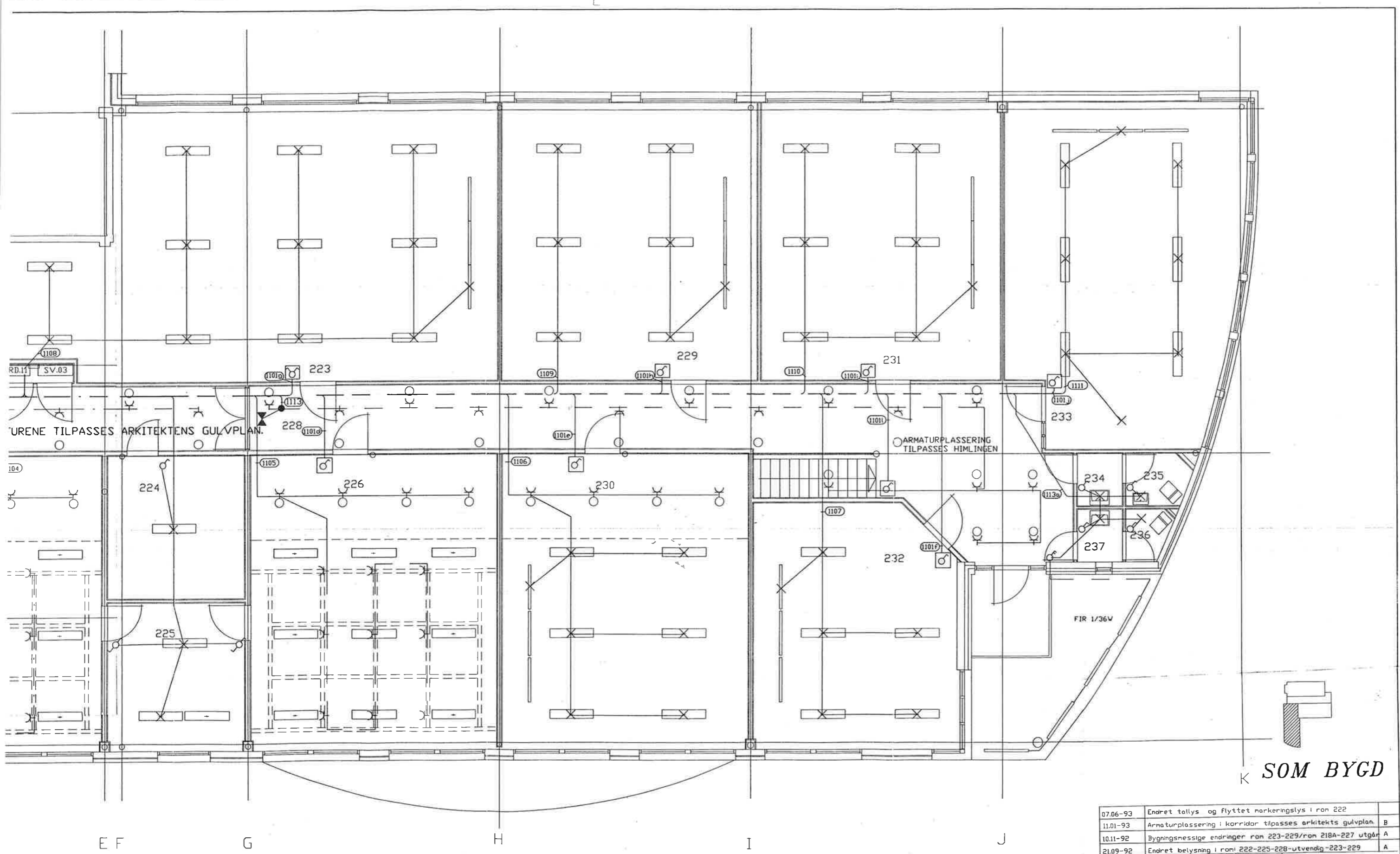

K **SOM BYGD**

07.06-93	Endret talls og flyttet markeringslys i rom 222	
11.01-93	Armaturplassering i korridor tilpasses arkitekts gulvplan.	B
10.11-92	Bygningsmessige endringer rom 223-229/rom 218A-227 utgår	A
21.09-92	Endret belysning i rom 222-225-228-utvendig-223-229	A
Dato	Konst/tegn	Godkjent
15.01-92	ØP/ØP	
Målestokk		1:50
Ingeniør		Øystein Pettersen
RÅDGIVENDE INGENIØR I ELEKTROTEKNIKK		
Erstatning for:		Erstattet av:
MJØLAN VIDEREGÅENDE SKOLE		
PLAN 2.ETG. DEL 1 AKSE C-K		
LYSINSTALLASJON		88.142-06 ^B

