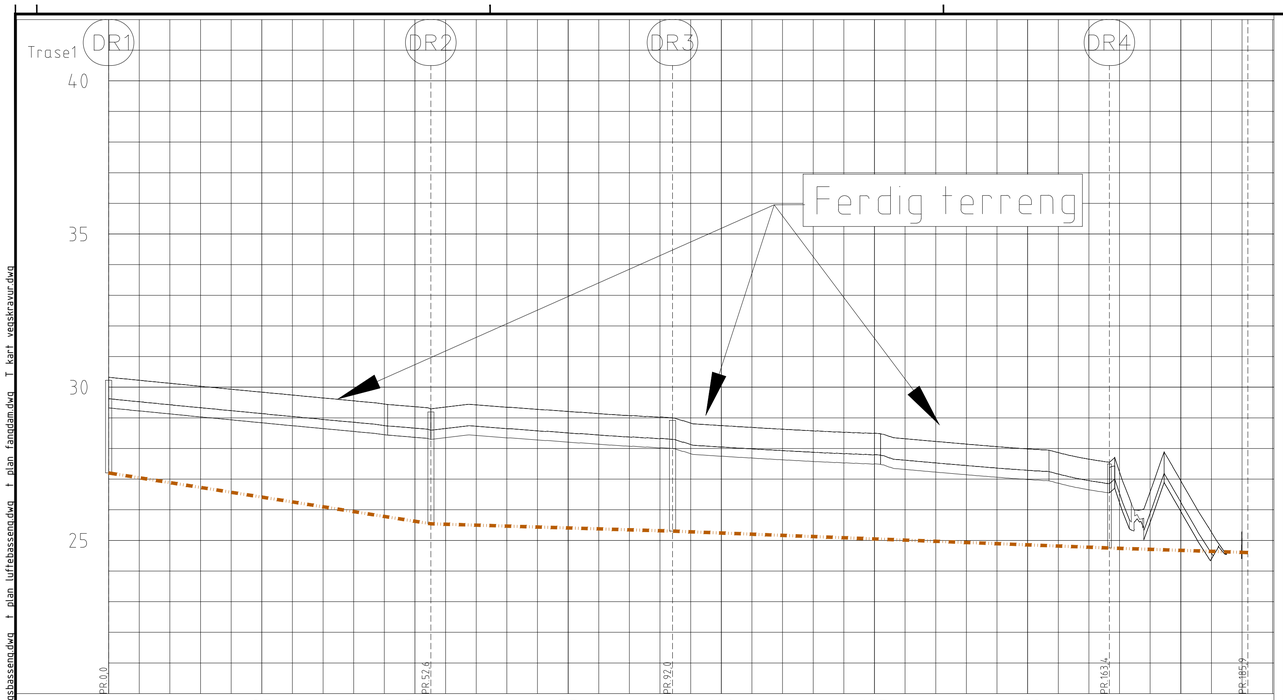

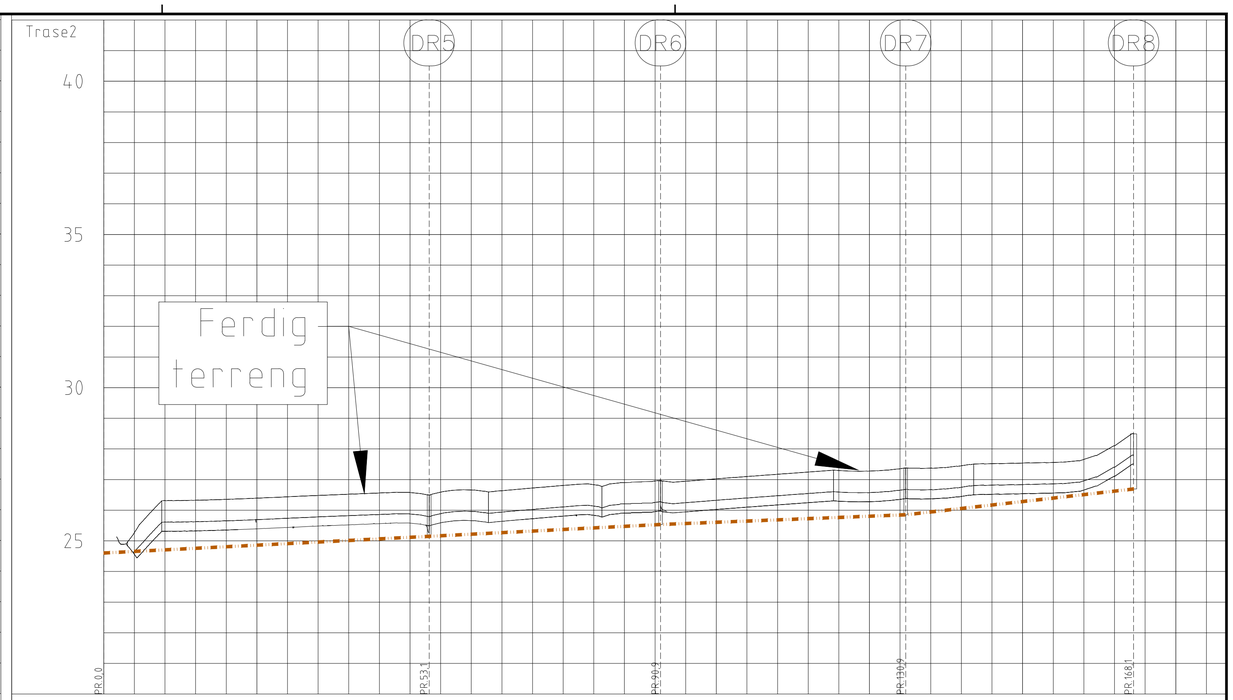

PROFIL NR.		0	25	50	75	100	125	150	175
	Grunneier								
	Markslag								
	Grunnforhold								
	Terrenghøyde/ Topp vegdekke	29,32	29,23 29,13 29,03 28,93 28,84 28,74 28,65 28,56 28,45 28,28	27,64 27,92 28,87 30,38 31,49 30,71 30,39 29,87	29,35 29,29 29,17 28,50 28,32 28,25 28,12 28,06 27,83 27,79 27,73 27,66 27,65 27,47	26,23	25,59 25,95	24,40	24,88 24,92
	HOR.V.PUNKT i m		52,6	39,4	71,3		22,6		
DR	Kumavst. i m		52,6	39,4	71,3		22,6		
DR	Fall i ‰		-31,6	-6,1	-7,7		-6,6		
DR	Kote innv. bunn	27,20	25,54	25,30	24,75		24,60		
	Type og dim		K-OV200 DV_D SN8						

PROFIL NR.		0	25	50	75	100	125	150	175
	Grunneier								
	Markslag								
	Grunnforhold								
	Terrenghøyde/ Topp vegdekke	25,42	24,56 25,31 25,32 25,35 25,93 25,47 25,31 26,13 25,66 25,82	25,13 25,23 25,24 25,72 25,81 25,83 25,90 25,96	25,89 26,02 26,10 26,17 26,25 26,29 26,28 26,35	26,37 26,45 26,52 26,54 26,56 26,66 27,11 27,51			
	HOR.V.PUNKT i m		53,1	37,8	40,0	37,2			
DR	Kumavst. i m		53,1	37,8	40,0	37,2			
DR	Fall i ‰		10,2	10,2	7,9	22,6			
DR	Kote innv. bunn	24,60	25,15	25,53	25,85	26,69			
	Type og dim		K-OV200 DV_D SN8						

Tegnforklaring

	Prosjektert	Eksisterende	Utgår
Vannledning			
Overvann			
Spillvann			
Drensledning			
Pumpeledning			

Kum
Innløp m/ vingemur
Utløp u/ vingemur

Fallpil
Parsellmarkør
Eiendomsgrense

Merknader

Tegning er utformet som prinsipptegning.

Grøft og ledning for oppsamling av sigevann fra deponiet skal etableres i ytterkant av deponiet. Nøyaktig beliggenhet til deponiets ytterkant er usikker, og grøft må derfor tilpasses på stedet. Det er lagt til grunn at dypeste nivå på bunn deponi er på kote 24,94 m. Det er poster for prøvegraving på noen punkt, for verifisering av deponiets plassering i plan og høyde. Endelig plassering for grøft tilpasses til hvor deponiet faktisk ligger.

Arbeidet med graving av ledningsgrøfter skal starte ved fangdam (laveste punkt), og det skal graves utover til hver side. Jevn stigning ut til endepunktet i hver grøft.

Rev.	Dato	Revideringen gjelder	Nr.	Saksb.	Sidem.k.	Oppdr.a.

Aukra kommune

Avslutning Rothaugen avfallsdeponi
plan- og profiltegning sigevannsledninger
Traseer 1 og 2

COWI

Tegnet av	JKRG
Saksbehandler	HHOY
Sidemannskontr.	TOEN
Oppdragsansvarlig	EEL
Fag	VA
Målestokk	1:500 (A1) 1:1000 (A3)
Dato	3.9.2021
Oppdragsnr.	A086223
Status	Konkurransegrunnlag
Tegning nr.	GH101
Rev.	

Filsavn: O:\A085000\A086223\3.7 Tegninger\Plandata\20\tegning\G-tegn\LAY T_Gdwg X:ref: T_Gdwg T_kart.dwg T_Geom.dwg T_Koter.dwg T_kabler og ledningsnett.dwg t plan sedimenteringsbassseng.dwg t plan luftebassseng.dwg t plan fangdam.dwg T kart vegskravur.dwg

Format: A1 Plot: JKRG 08.09.2021 11:21:16