

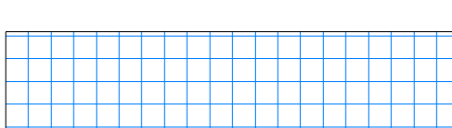



ovedsnitt A-A  
v-220-40-HJ01

31-Fasade inng.partin akse 31  
00-A-200-40-002

Lengdesnitt Gymsal B-B  
XX-A-220-40-HJ02

**FORKLARINGER**

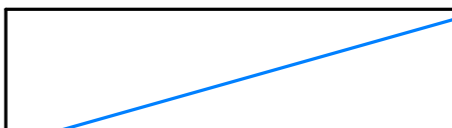
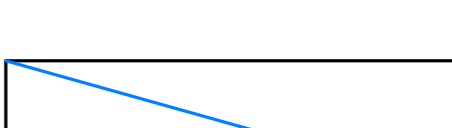
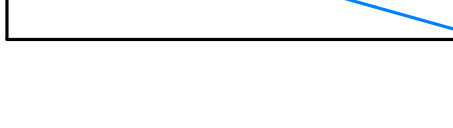
-  Nytt utromsbelegg etableres
-  Nye skåpe floor 20 cm x 20 cm leggeres til utromsbelegg etableres. Inkl. anretning og full utromsbelegg på utromsbelegg.
-  Gulv males med epoxygulv
-  Lukkevegger klees med 1 lag tolvvegger og gipskles og males med våtrensing
-  Utromsvegger etableres på vegger. Nye utromsvegger etableres, dører medtas på 50% av eier
-  Betongvegg fuktes og overmåles med våtrensing
-  Systemetling 60 cm x 60 cm etableres.
-  Hvert rom bygges til dusj, monteres i dusjer og garderober. Øvrige rom bygges med vannrett betong.
-  Renovering og demontering av systemetling på pålegg. Lokale med utbedring av ventilasjonssystem

**HENVISNINGER**

1. - Kravspesifikasjon
2. - Romskjema
3. - Krav- og funksjonstegning for elektro
4. - Riveplan VVS
4. - Riveplan bygg

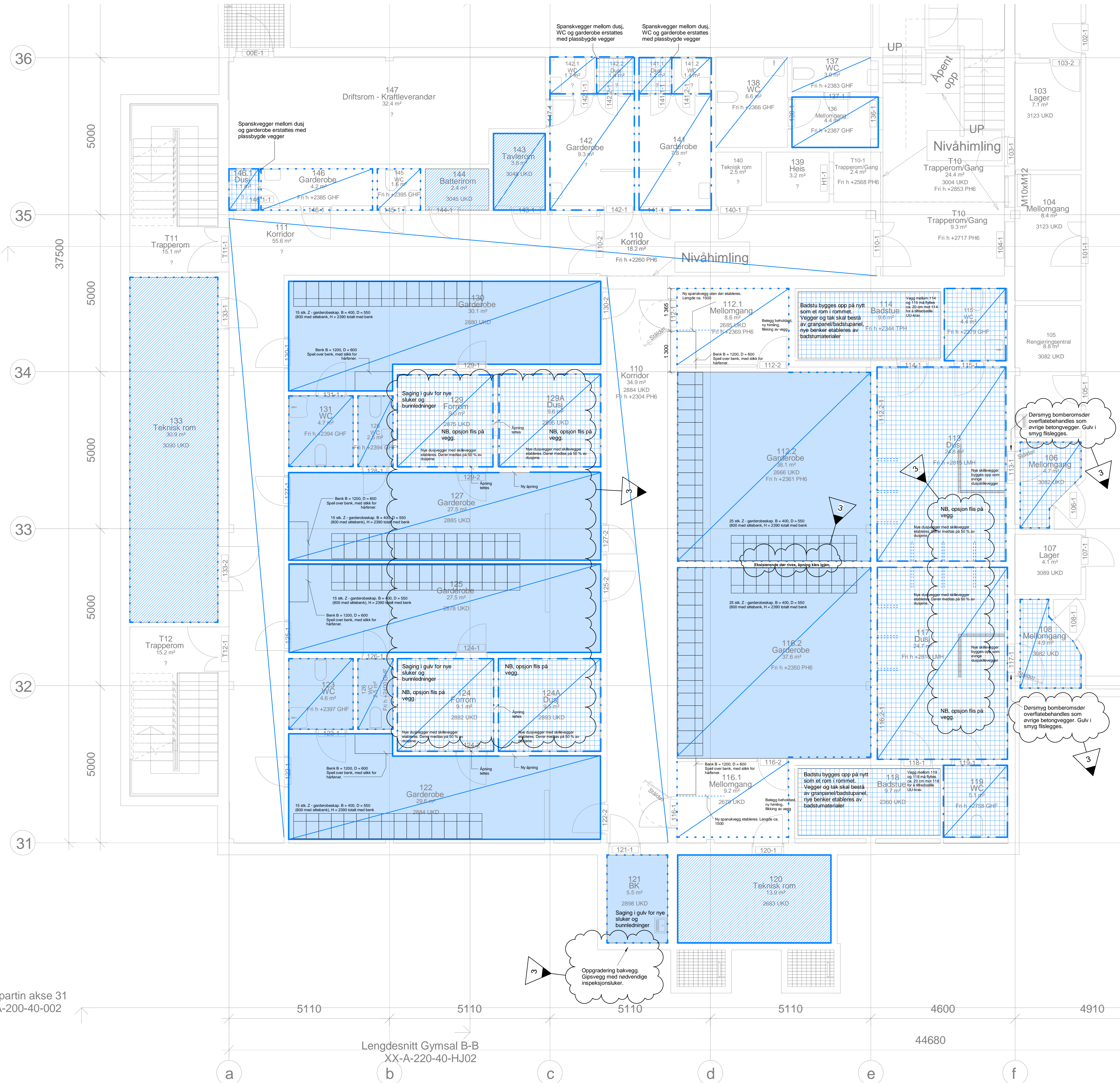

F01	23.02.2022	Arbudsstegning - korrigert etter arbeidsbefaling.	haanes	
F02	10.02.2022	Arbudsstegning	haanes	
A01	31.01.2022	For intern kontroll	haanes	
Rev.	Dato	Beskrivelse	Utstedt	Godkjort
Dette dokumentet er utarbeidet av Norconsult AS som del av det oppdraget som fremgår nedenfor. Oppdragsnavn: Gymsal Norconsult AS. Dokumentet må bare benyttes til det formål som oppdragsavtalen beskriver, og må ikke kopieres eller gis videre uten tillatelse eller i annen sammenheng enn formålet til.				
Nordland fylkeskommune				Måsstokk (gender A0)
				1 : 50

Garderobeprosjekt - Idrettsbygget  
Plan 01 - Krav og funksjoner - Bygg