

6465

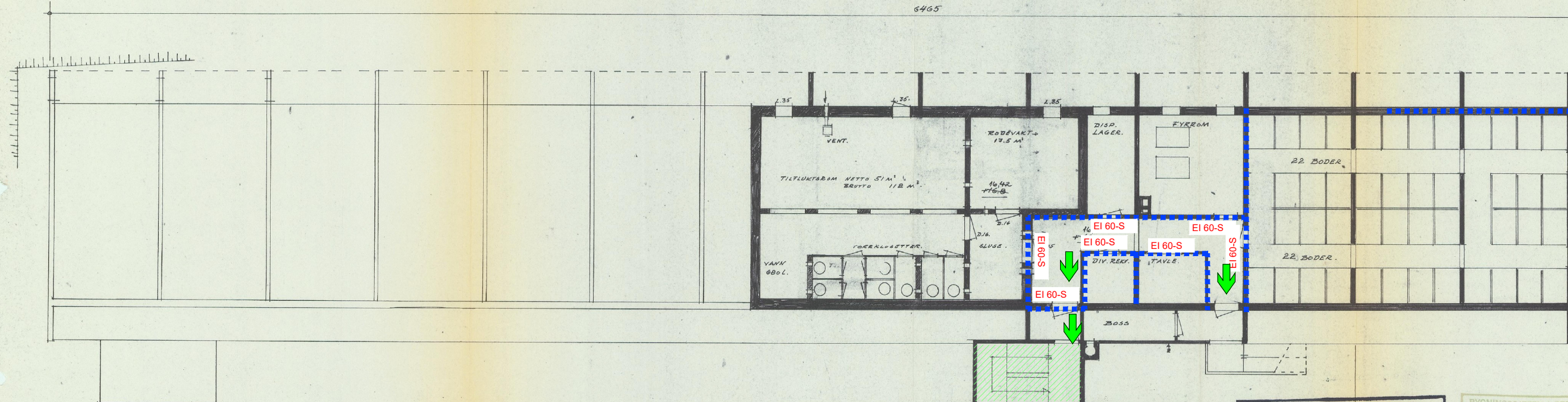

**APPROBERT**  
Ved bygningsjefens kontor  
på de i skriv av 29. SEPT 1970 stilt vilkår.  
Bergen den: 29 SEPT 1970  
Athesieres: *W. Helmer, C. G. ...*

BYGNINGSJEFEN I BERGEN  
05. 08. 70  
J.nr. 677 18 69

ALDERSBOLIG NYHAVNSVEI No 10  
BERGEN KOMMUNE

JNR. MOTTATT  
002715 200171  
BERGEN HELPERAD.

PLAN KJELLER BLAD 10  
JNR. 67 13 196  
ARKITEKT M.N.A.L.  
ROLF RØHDE  
BERGEN 21.12.68 TEGN. RR. MÅL 1:100

KORR.	20.5.69	9.6.69	3.8.70
AV:	R.E.	RR	D.S.
	TILF. ENH.	RODEROM	Lutsh.

**Symbolforklaring**

■■■■ Branncelle EI 60 (FOB oppgradering)

➔ Rømningsretning

▨ Rømningsvei

➔ Brannvesenets angrepsvei

EI XX-XS Krav til branddør

🔥 Brannslange

🚒 Håndslukker

🚒 Manuell Brannmelder

🚒 Brannalarmsentral

🚒 Nøkkelsafe

➔ Brannvesenets angrepsvei

🚒 Sprinklersentral

**Nr. XXX Nummerert merknad:**

001	
002	
003	

**Merknad:**

Branntegning er et vedlegg og må ses i sammenheng med brannkonsept

Følgende forsetninger er lagt til grunn for prosjekteringen.

- Risikoklasse 2/4
- Brannklasse 2
- Automatisk slokkeanlegg - NS-EN 12845/16925
- Brannalarmanlegg kategori 2 - NS 3960
- Nødllys og Ledesystem - NS-EN 1838/ NS 3926

Opprinnelig versjon	ES	FKI	FKI	05.02.21
Rev	Utløsende	Kontrollerende	Godkjent	Dato
Prosjekt nr.	Prosjekt nr.			
Nyhavnsvieien 10	Pro.nr.			
Tegningsstatus	Målestokk	Arkstarrelse	Opprettet	
Anbudsunderlag	1:200	A3	05.02.2021	
Tegningsnavn	Branntegning Plan Kjeller			
				Rev
Tegningsnummer				22417.BR-Kjeller