

Fasade vest

4 050 2 300

Ny vinduer med samme høyde og brystningshøyde som A.
Kontrollmål tas på stedet

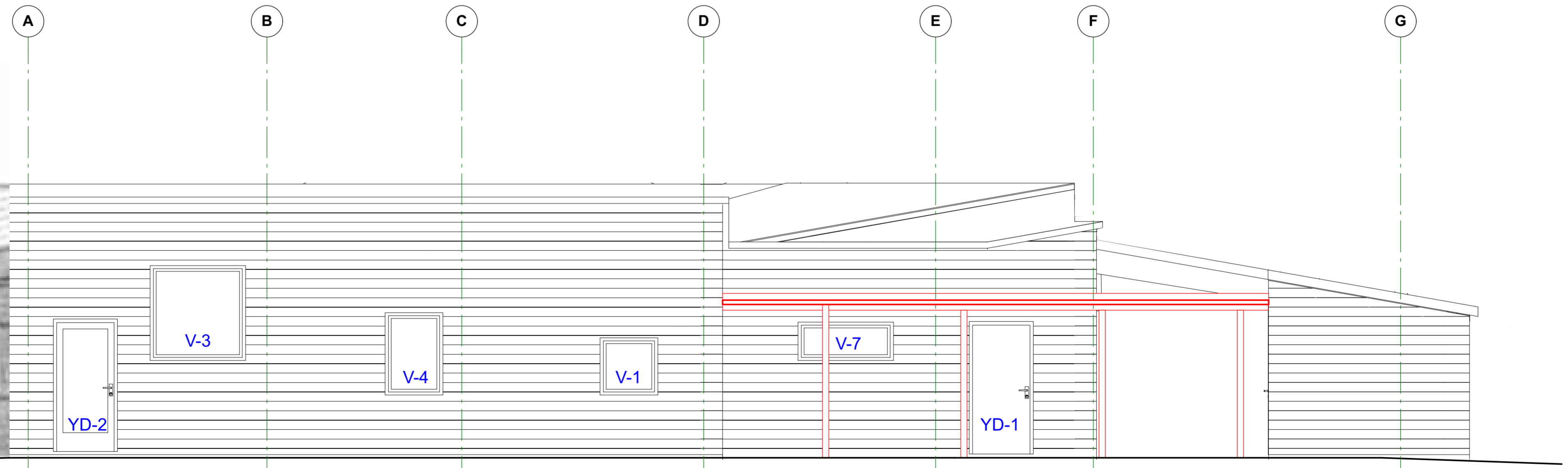

Fasade nord

3 800 3 100 3 850 3 690 2 510 4 890

Tiltakshaver: Færder kommune	Prosjektnr.: 6228	Fase: Tilbudstegning	Dato: 27.04.21	Mål: 1:50 / A2
Tittel: Torød Barnehage Torødveien 39 3135 Torød	Type tegning: A40-1 Fasade Nord og Vest			