

Prosjekt:

GULLIVEGEN

Tittel:

Bilag C3

Arkitekttegninger

C01	Konkurransesgrunnlag		10.01.22	DS	ØR	NUF
Rev.	Beskrivelse		Rev. Dato	Utarb.	Kontroll	Godkjent
Leverandørs logo:  KONGSVINGER KOMMUNE		Ledig:	Ledig:	Utarb. av.: Architectopia AS	Antall sider: Side 1 av 15	
Prosjekt:	Kontrakt nr:	Disiplin:	Dok.type:	Løpenr:	Rev nr:	Status:
G	201	B	KF	003	01	C

Tegningsliste Anbudstegninger										
Type	Tegn.nr.	Tegningstype	Mål	Ark str.	Med på uts.	Rev.	Endringsnr. (for siste akt. revisjon)	Sign.	Kontr. av	Kommentar
Index										
	A01-01	Tegningsliste	1:1	210 / 297	<input checked="" type="checkbox"/>					
A10 Situasjon_utomhus										
	A10-01	Situasjonsplan	1:500	420 / 297	<input checked="" type="checkbox"/>					
	A10-02	Rivingsplan	1:500	420 / 297	<input checked="" type="checkbox"/>					
	A10-03	Utomhusplan	1:300	420 / 297	<input checked="" type="checkbox"/>					
	A10-04	VA-Kart		297 / 210	<input checked="" type="checkbox"/>					
A20 Planer										
	A20-01	Plan 1. Etasje	1:200	420 / 297	<input checked="" type="checkbox"/>					
	A20-02	Takplan	1:200	420 / 297	<input checked="" type="checkbox"/>					
	A20-03	Møbleringsplan	1:50	420 / 297	<input checked="" type="checkbox"/>					
A30 Snitt										
	A30-01	Snitt A	1:100	420 / 297	<input checked="" type="checkbox"/>					
	A30-02	Snitt B	1:100	420 / 297	<input checked="" type="checkbox"/>					
	A30-03	Terrengsnitt	1:250	420 / 297	<input checked="" type="checkbox"/>					
A40 Fasader										
	A40-01	Fasade Sør og Sør-Vest	1:200	420 / 297	<input checked="" type="checkbox"/>					
	A40-02	Fasade Nord og Nord-Øst	1:200	420 / 297	<input checked="" type="checkbox"/>					
	A40-03	Fasade Vest og Øst	1:100, 1:200	420 / 297	<input checked="" type="checkbox"/>					
A66 Romskjema										
	A66-01	Romskjema		210 / 297	<input checked="" type="checkbox"/>					
<div style="display: flex; justify-content: space-between; align-items: flex-start;"> <div style="width: 20%;"> <p>Tegning: Tegningsliste Gullivegen Avlastning Gullivegen 1 2208 Kongsvinger</p> </div> <div style="width: 20%;"> <p>Tiltakshaver: KK Eiendom Rådhusplassen 3 2212 Kongsvinger</p> </div> <div style="width: 20%;"> <p>Prosjekterende: ARCHITECTOPIA <small>Arbeidersamfunnets plass 1, 0181 Oslo Post: PB. 8928 Youngstorget, 0028 Oslo Telefon: +47 90 79 46 14 E-post: aholt@architectopia.com www.architectopia.com</small></p> </div> <div style="width: 20%;"> <p>Prosjektnr. P655</p> <p>Fase. Anbudstegninger</p> </div> <div style="width: 10%;"> <p>Dato 16.12.2021</p> <p>Sign. DS</p> </div> <div style="width: 10%;"> <p>Gnr./Bnr. 30/433</p> <p>Kontroll: GJA</p> </div> <div style="width: 10%;"> <p>Mål 1:1</p> <p>Ark A4</p> </div> <div style="width: 10%;"> <p>Tegningsnr. A01-01</p> <p>Rev. ID</p> </div> </div>										

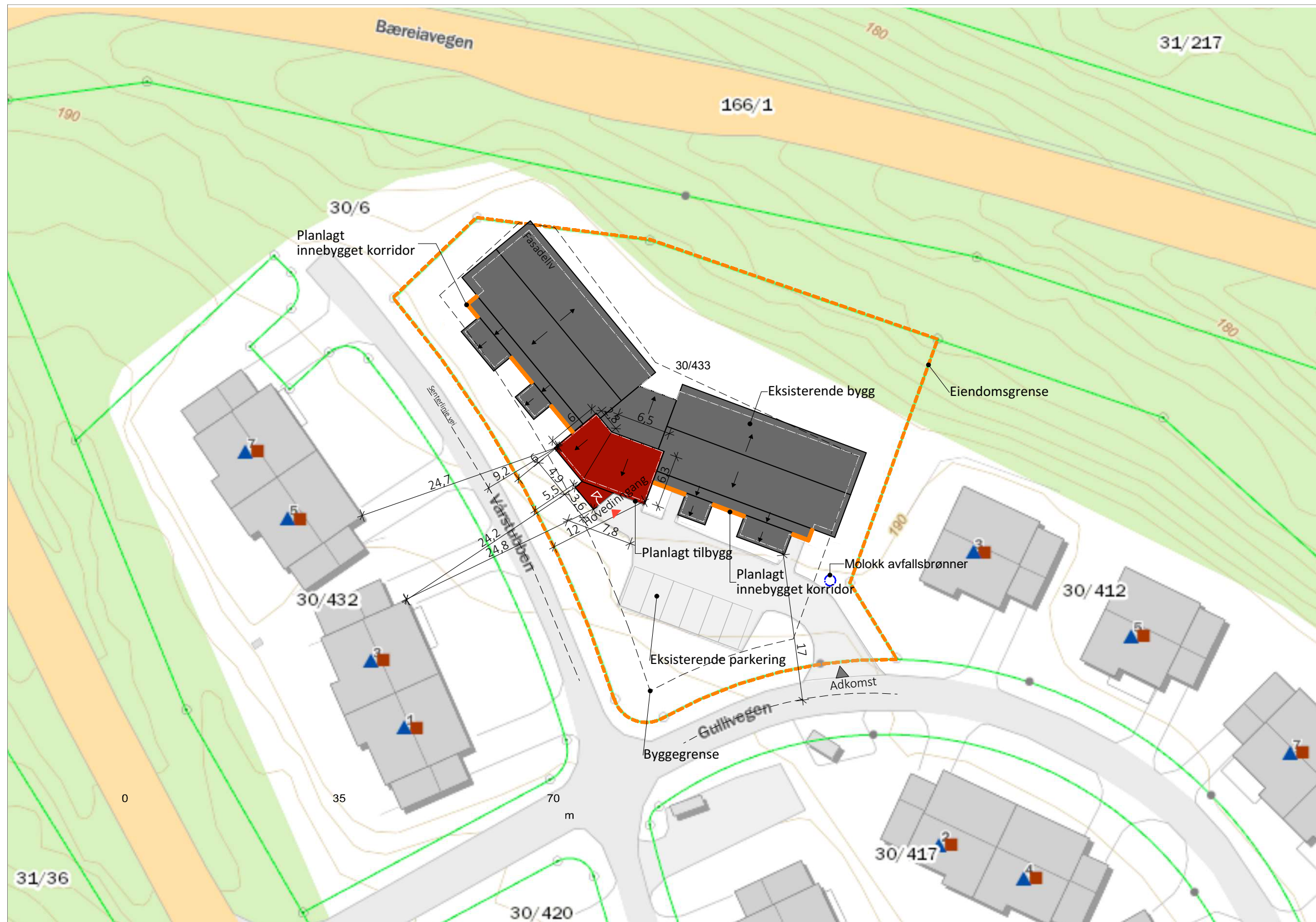

Tegnforklaring

- Eiendom oversikt
- Eiendomsident

- Eiendom detaljert
- ADRESSE
- ▲
- BYGG
-
- TEIGGRENSEPUNKT
- 51 - Offentlig godkjent grensemerke
- 56 - Umerket
- TEIGGRENSE
- Skissenøyaktighet eller uvis
- Lite nøyaktig
- Mindre nøyaktig
- Middels - høy nøyaktighet

Tomteareal 2 335,1 m²
 BYA 685,5 m²
 BYA-% 29,3 %

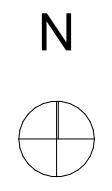

Kartver et, Geovekst, Kommun, Corne og OSM Geodata AS | Kartverket Geodata AS

NB!
 Alle mål skal sjekkes på stedet.
 Ikke mål fra tegningen.
 Opphavsrett til denne tegningen er beholdt arkitekten.

Arkitekten skal umiddelbart informeres om eventuelle uoverensstemmelser mellom tegning og eksisterende situasjon.

Tegninger leses i forbindelse med tegninger fra rådgivende ingeniører.

Tegning skrives ut i farge.

© Architectopia AS

Et til å bruke materiale utarbeidet av rådgiveren til gjennomføring av det prosjektet oppdraget er knyttet til. Han har rett til å få kopi av papirbasert eller elektronisk lagret materiale som rådgiveren utarbeider i henhold til kontrakten. Hvis ikke annet er avtalt, har rådgiveren alle øvrige rettigheter til sine ideer og det materialet han har utarbeidet. Han kan likevel ikke bruke dette på en måte som er urimelig i forhold til oppdragsgiveren. Partene skal for øvrig behandle prosjektmaterialet på en slik måte at opphavsmannens rettigheter ikke krenkes.

- Innebygget korridor
- Tilbygg

Prosjekterende:
ARCHITECTOPIA

5. etg i Samfunnshuset,
 Arbeidstansfunnelts plass 1, 0161 Oslo
 Post: PB. 8928 Youngstorget, 0228 Oslo
 Telefon: +47 90 79 46 14
 E-post: a.holl@architectopia.com
 www.architectopia.com

Fase: Anbudstegninger		Prosjektnr. for prosjekterende/lev. P655
Prosjekt: Gullivegen Avlastning	Gnr./Bnr.: 30/433	Dato 16.12.2021
Gullivegen 1 2208 Kongsvinger	Målestokk 1:500	Kontroll utførende
Tiltakshaver: KK Eiendom Rådhusplassen 3 2212 Kongsvinger	Sign. DS	Kontroll GJA
Type tegning: Situasjonsplan	Ark. A3	Prosjektnr.: P655
	Tegningsnr.: A10-01	



Tegnforklaring

- Eiendom oversikt
- Eiendomsident

- Eiendom detaljert
- ADRESSE
- ▲
- BYGG
-
- TEIGGRENSEPUNKT
- 51 - Offentlig godkjent grensemerke
- 56 - Umerket
- TEIGGRENSE
- Skissenøyaktighet eller uviss
- Lite nøyaktig
- Mindre nøyaktig
- Middels - høy nøyaktighet

et, Geovekst, Kommun, Corine og OSM Geodata AS | Kartverket Geodata AS

NB!
 Alle mål skal sjekkes på stedet.
 Ikke mål fra tegningen.
 Opphavsrett til denne tegningen er beholdt arkitekten.

Arkitekten skal umiddelbart informeres om eventuelle uoverensstemmelser mellom tegning og eksisterende situasjon.

Tegninger leses i forbindelse med tegninger fra rådgivende ingeniører.

Tegning skrives ut i farge.

© Architectopia AS

Oppdragsgiveren har rett til å bruke materiale utarbeidet av rådgiveren til gjennomføring av det prosjektet oppdraget er knyttet til. Han har rett til å få kopi av papirbasert eller elektronisk lagret materiale som rådgiveren utarbeider i henhold til kontrakten. Hvis ikke annet er avtalt, har rådgiveren alle øvrige rettigheter til sine ideer og det materialet han har utarbeidet. Han kan likevel ikke bruke dette på en måte som er urimelig i forhold til oppdragsgiveren. Partene skal for øvrig behandle prosjektmaterialet på en slik måte at opphavsmannens rettigheter ikke krenkes.

Rives

Prosjekterende:

ARCHITECTOPIA

5. etg i Samfunnshuset,
 Arbeidssamfunnets plass 1, 0161 Oslo
 Post: PB, 8928 Youngstorgel, 0028 Oslo
 Telefon: +47 90 79 46 14
 E-post: a.holt@architectopia.com
 www.architectopia.com

Fase: Anbudstegninger		Prosjektnr. for prosjekterende/lev. P655
Prosjekt: Gullivegen Avlastning	Gnr./Bnr.: 30/433	Dato 16.12.2021
Gullivegen 1 2208 Kongsvinger		Målestokk 1:500
Tiltakshaver: KK Eiendom Rådhusplassen 3 2212 Kongsvinger		Kontroll utførende Sign. DS Kontroll GJA
Type tegning: Rivingsplan		Ark. A3 Prosjektnr.: P655
		Tegningsnr.: A10-02



NB!
 Alle mål skal sjekkes på stedet.
 Ikke mål fra tegningen.
 Opphavsrett til denne tegningen er beholdt arkitekten.

Arkitekten skal umiddelbart informeres om eventuelle uoverensstemmelser mellom tegning og eksisterende situasjon.

Tegninger leses i forbindelse med tegninger fra rådgivende ingeniører.

Tegning skrives ut i farge.

© Architectopia AS

Oppdragsgiveren har rett til å bruke materiale utarbeidet av rådgiveren til gjennomføring av det prosjektet oppdraget er knyttet til. Han har rett til å få kopi av papirbasert eller elektronisk lagret materiale som rådgiveren utarbeider i henhold til kontrakten. Hvis ikke annet er avtalt, har rådgiveren alle øvrige rettigheter til sine ideer og det materialet han har utarbeidet. Han kan likevel ikke bruke dette på en måte som er urimelig i forhold til oppdragsgiveren. Partene skal for øvrig behandle prosjektmaterialet på en slik måte at opphavsmannens rettigheter ikke krenkes.

Lokalisering:

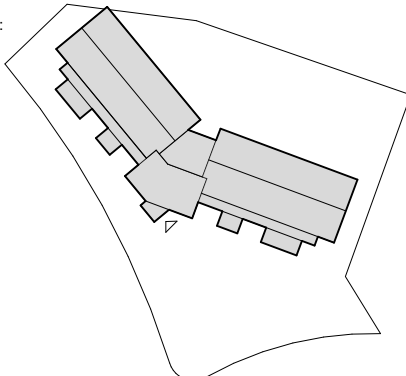

- Byggegrense
- Eiendomsgrense
- Eksisterende beplantning
- Ny tilbygg
- Tak skråning

Prosjekterende:



5. etg i Samfunns huset,
 Arbeidssamfunnets plass 1, 0161 Oslo
 Post: PB, 8028 Youngstorget, 0228 Oslo
 Telefon: +47 90 79 46 14
 E-post: ahol@architectopia.com
 www.architectopia.com

Fase:
Anbudstegninger

Prosjekt:
Gullivegen Avlastning
 Gullivegen 1
 2208 Kongsvinger

Tiltakshaver:
KK Eiendom
 Rådhusplassen 3
 2212 Kongsvinger

Type tegning:
Utomhusplan

Prosjektnr. for prosjekterende/lev.
P655

Dato
16.12.2021

Målestokk
1:300

Kontroll utførende

Sign. Kontroll
DS GJA

Ark. Prosjektnr.:
A3 P655

Tegningsnr.:
A10-03

1:200 1. Etasje



BYA Eksisterende Bygg 648,4 m ²	BYA Ny 685,5 m ²
BTA Eksisterende Bygg 491,8 m ²	BTA Ny 635,1 m ²
BRA Eksisterende Bygg 564,1 m ²	BRA Ny 621,4 m ²

NB!
Alle mål skal sjekkes på stedet.
Ikke mål fra tegningen.
Opphavsrett til denne tegningen er beholdt arkitekten.

Arkitekten skal umiddelbart informeres om eventuelle uoverensstemmelser mellom tegning og eksisterende situasjon.

Tegninger leses i forbindelse med tegninger fra rådgivende ingeniører.

Tegning skrives ut i farge.

© Architectopia AS

Oppdragsgiveren har rett til å bruke materiale utarbeidet av rådgiveren til gjennomføring av det prosjektet oppdraget er knyttet til. Han har rett til å få kopi av papirbasert eller elektronisk lagret materiale som rådgiveren utarbeider i henhold til kontrakten. Hvis ikke annet er avtalt, har rådgiveren alle øvrige rettigheter til sine ideer og det materialet han har utarbeidet. Han kan likevel ikke bruke dette på en måte som er urimelig i forhold til oppdragsgiveren. Partene skal for øvrig behandle prosjektmaterialet på en slik måte at opphavsmannens rettigheter ikke krenkes.

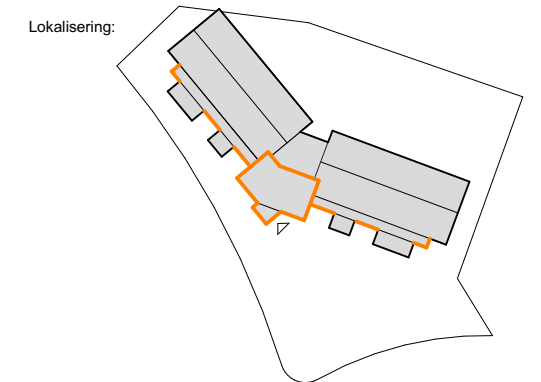

- Ny overflate / overflatebehandling
- Nye konstruksjoner
- NB! Bad/vask i alle leiligheter blir renoveret, se Møbleringsplan

Prosjekterende:

ARCHITECTOPIA

5. etg i Samfunnshuset,
Arbeidstansfunnelve plass 1, 0161 Oslo
Post: PB, 8028 Youngstorgel, 0028 Oslo
Telefon: +47 90 79 46 14
E-post: a.hol@architectopia.com
www.architectopia.com

Fase: Anbudstegninger		Prosjektnr. for prosjekterende/lev. P655
Prosjekt: Gullivegen Avlastning	Gnr./Bnr.: 30/433	Dato 16.12.2021
Tiltakshaver: KK Eiendom Rådhusplassen 3 2212 Kongsvinger		Målestokk 1:200
Type tegning: Plan 1. Etasje		Kontroll utførende Sign. DS Kontroll GJA Ark. A3 Prosjektnr.: P655
		Tegningsnr.: A20-01

Takplan
1:200

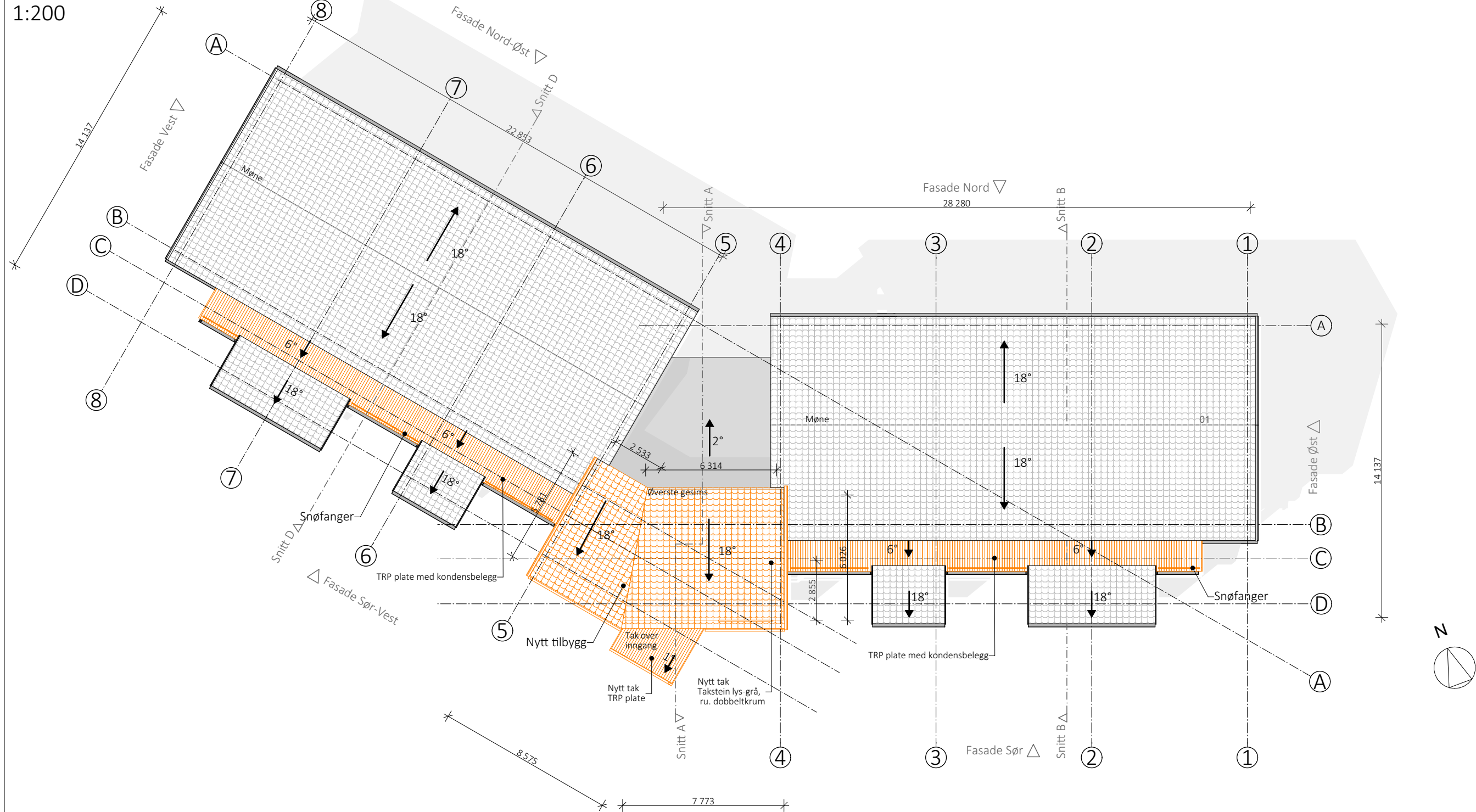

NB!
Alle mål skal sjekkes på stedet.
Ikke mål fra tegningen.
Opphavsrett til denne tegningen er beholdt arkitekten.

Arkitekten skal umiddelbart informeres om eventuelle uoverensstemmelser mellom tegning og eksisterende situasjon.

Tegninger leses i forbindelse med tegninger fra rådgivende ingeniører.

Tegning skrives ut i farge.

© Architectopia AS

Oppdragsgiveren har rett til å bruke materiale utarbeidet av rådgiveren til gjennomføring av det prosjektet oppdraget er knyttet til. Han har rett til å få kopi av papirbasert eller elektronisk lagret materiale som rådgiveren utarbeider i henhold til kontrakten. Hvis ikke annet er avtalt, har rådgiveren alle øvrige rettigheter til sine ideer og det materialet han har utarbeidet. Han kan likevel ikke bruke dette på en måte som er urimelig i forhold til oppdragsgiveren. Partene skal for øvrig behandle prosjektmaterialet på en slik måte at opphavsmannens rettigheter ikke krenkes.

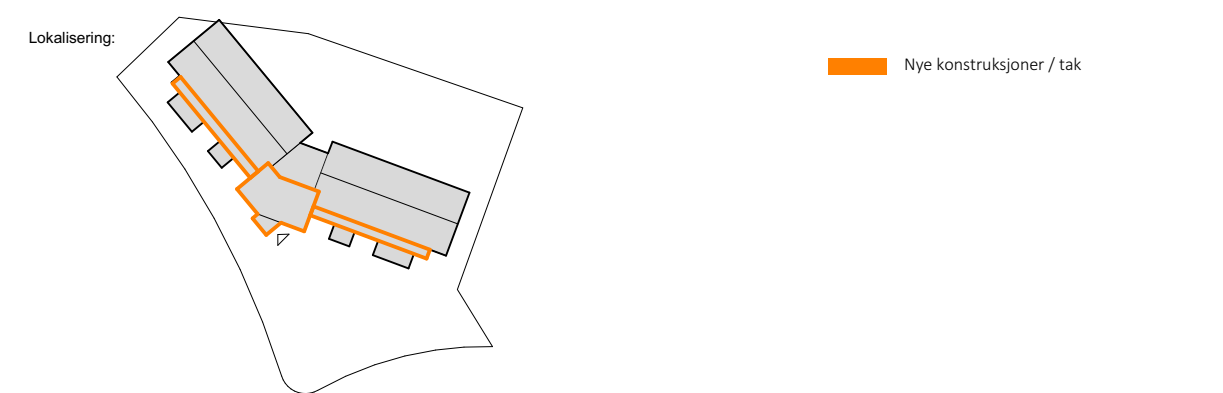

Prosjekterende:

ARCHITECTOPIA

5. etg i Samfunns huset,
Arbeidssamfunnets plass 1, 0161 Oslo
Post: PB, 8928 Youngstorget, 0228 Oslo
Telefon: +47 90 79 46 14
E-post: ahol@architectopia.com
www.architectopia.com

Fase: Anbudstegninger		Prosjektnr. for prosjekterende/lev. P655
Prosjekt: Gullivegen Avlastning Gullivegen 1 2208 Kongsvinger	Gnr./Bnr.: 30/433	Dato 16.12.2021
Tiltakshaver: KK Eiendom Rådhusplassen 3 2212 Kongsvinger		Målestokk 1:200
Type tegning: Takplan		Kontroll utførende Sign. DS Kontroll GJA Ark. A3 Prosjektnr.: P655
		Tegningsnr.: A20-02

1:50 Møbleringsplan

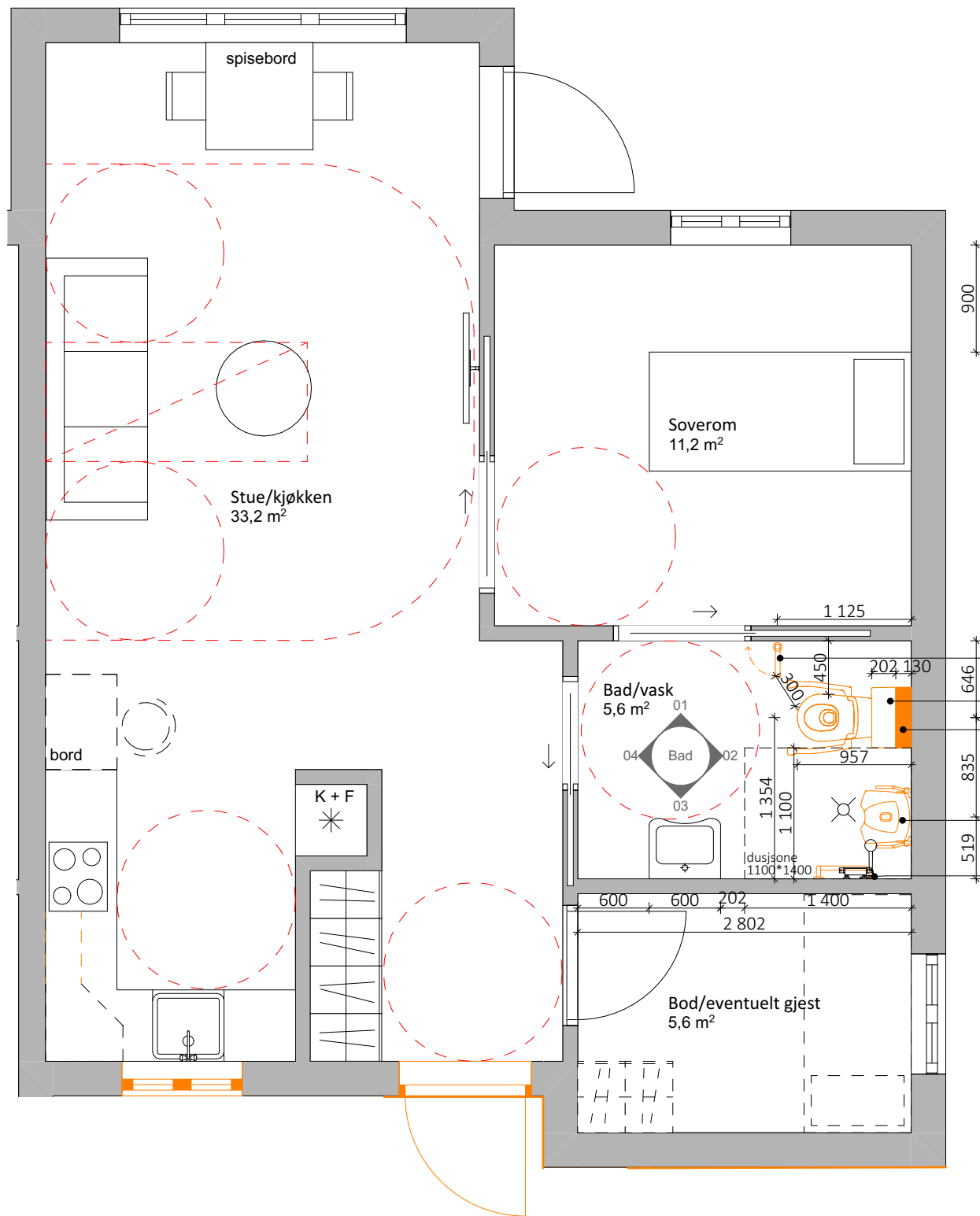

- støtthåndtak
- vendbart toalett påført veggkasse
- dusjsete med høydejustering
- støtthåndtak

01
1:50

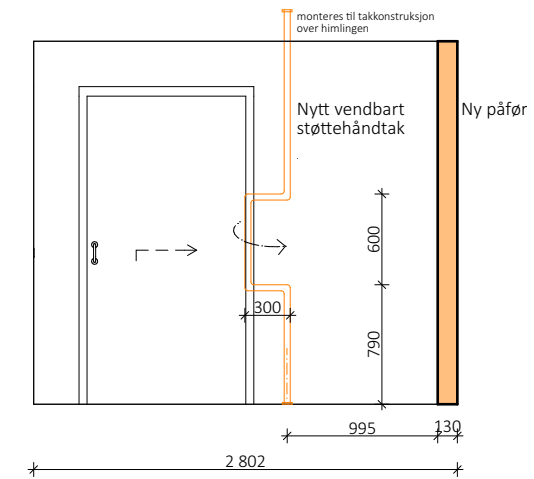

02
1:50



03
1:50

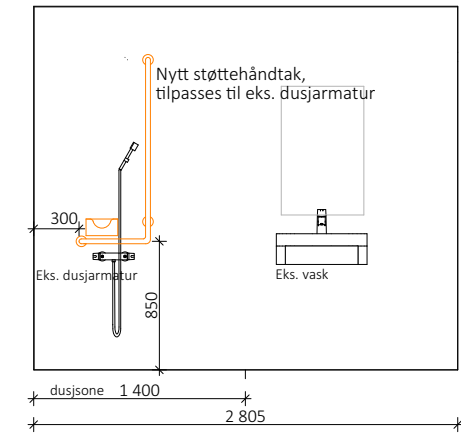

04
1:50

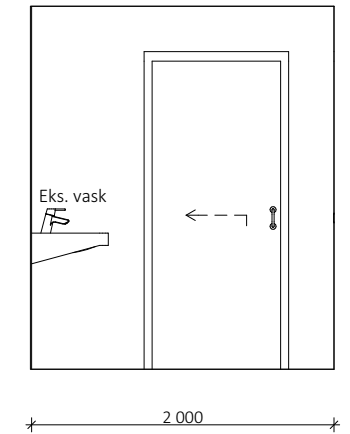

NB!
Alle mål skal sjekkes på stedet.
Ikke mål fra tegningen.
Opphavsrett til denne tegningen er beholdt arkitekten.

Arkitekten skal umiddelbart informeres om eventuelle uoverensstemmelser mellom tegning og eksisterende situasjon.

Tegninger leses i forbindelse med tegninger fra rådgivende ingeniører.

Tegning skrives ut i farge.

© Architectopia AS

Oppdragsgiveren har rett til å bruke materiale utarbeidet av rådgiveren til gjennomføring av det prosjektet oppdraget er knyttet til. Han har rett til å få kopi av papirbasert eller elektronisk lagret materiale som rådgiveren utarbeider i henhold til kontrakten. Hvis ikke annet er avtalt, har rådgiveren alle øvrige rettigheter til sine ideer og det materialet han har utarbeidet. Han kan likevel ikke bruke dette på en måte som er urimelig i forhold til oppdragsgiveren. Partene skal for øvrig behandle prosjektmaterialet på en slik måte at opphavsmannens rettigheter ikke krenkes.

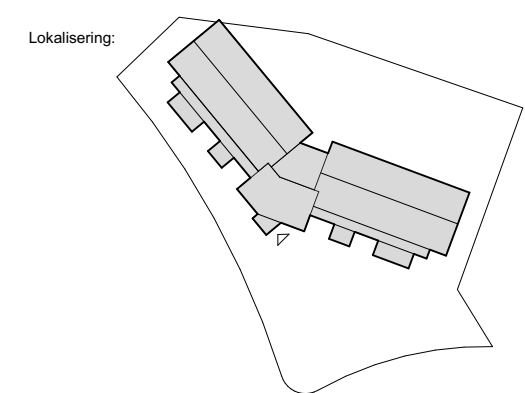

Prosjekterende:

ARCHITECTOPIA

5. etg i Samfunns huset,
Arbeidssamfunnets plass 1, 0161 Oslo
Post: PB, 8028 Youngstorget, 0028 Oslo
Telefon: +47 90 79 46 14
E-post: ahol@architectopia.com
www.architectopia.com

Fase: Anbudstegninger		Prosjektnr. for prosjekterende/lev. P655
Prosjekt: Gullivegen Avlastning Gullivegen 1 2208 Kongsvinger	Gnr./Bnr.: 30/433	Dato 16.12.2021
Tiltakshaver: KK Eiendom Rådhusplassen 3 2212 Kongsvinger	Målestokk 1:50	Kontroll utførende Sign. DS Kontroll GJA
Type tegning: Møbleringsplan	Ark. A3	Prosjektnr.: P655
	Tegningsnr.: A20-03	

1:100 Snitt A

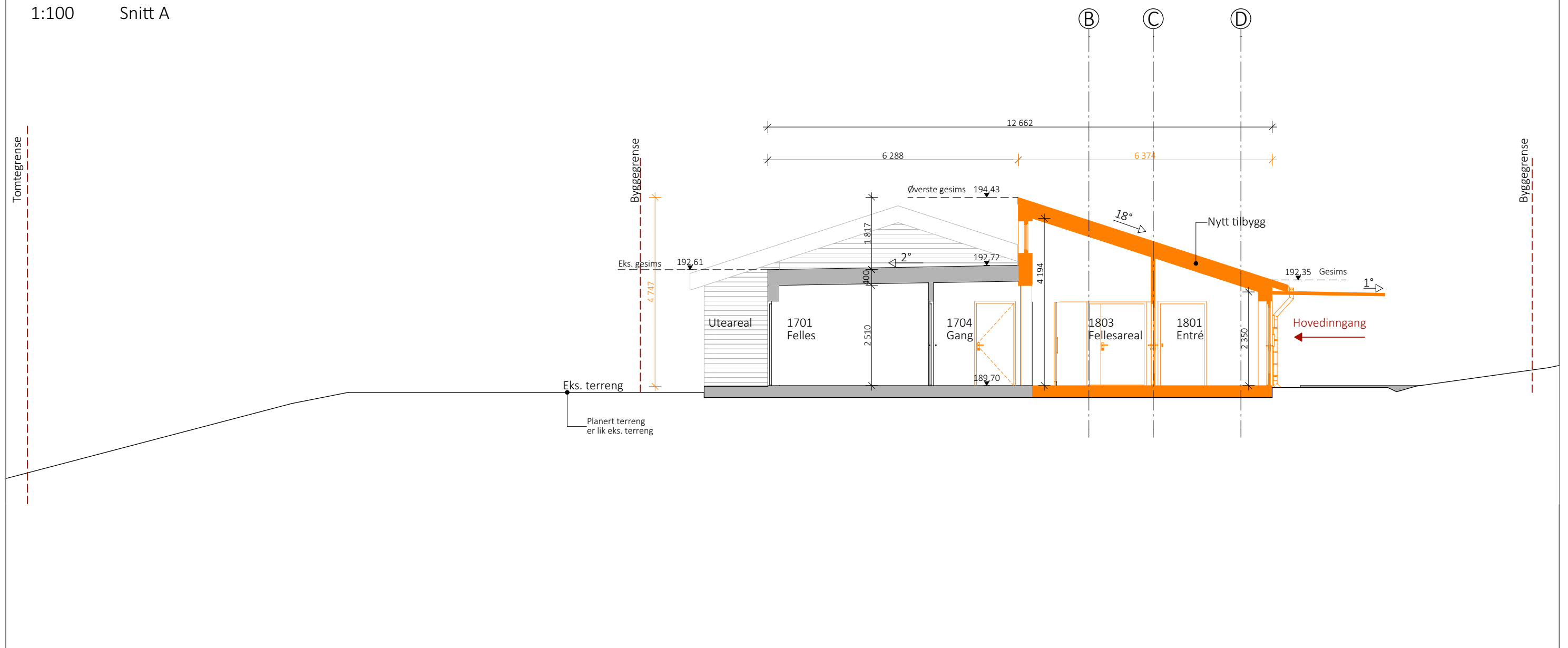

NB!
Alle mål skal sjekkes på stedet.
Ikke mål fra tegningen.
Opphavsrett til denne tegningen er beholdt arkitekten.

Arkitekten skal umiddelbart informeres om eventuelle uoverensstemmelser mellom tegning og eksisterende situasjon.

Tegninger leses i forbindelse med tegninger fra rådgivende ingeniører.

Tegning skrives ut i farge.

© Architectopia AS

Oppdragsgiveren har rett til å bruke materiale utarbeidet av rådgiveren til gjennomføring av det prosjektet oppdraget er knyttet til. Han har rett til å få kopi av papirbasert eller elektronisk lagret materiale som rådgiveren utarbeider i henhold til kontrakten. Hvis ikke annet er avtalt, har rådgiveren alle øvrige rettigheter til sine ideer og det materialet han har utarbeidet. Han kan likevel ikke bruke dette på en måte som er urimelig i forhold til oppdragsgiveren. Partene skal for øvrig behandle prosjektmaterialet på en slik måte at opphavsmannens rettigheter ikke krenkes.

Lokalisering:

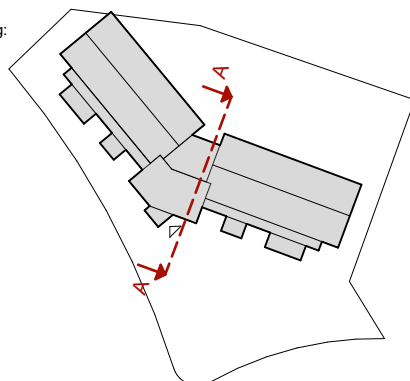

Prosjekterende:

ARCHITECTOPIA

5. etg i Samfunns huset,
Arbeidssamfunnets plass 1, 0161 Oslo
Post: PB, 8028 Youngstorget, 0228 Oslo
Telefon: +47 90 79 46 14
E-post: ahol@architectopia.com
www.architectopia.com

Fase:
Anbudstegninger

Prosjekt:
Gullivegen Avlastning
Gullivegen 1
2208 Kongsvinger

Tiltakshaver:
KK Eiendom
Rådhusplassen 3
2212 Kongsvinger

Type tegning:
Snitt A

Prosjektnr. for prosjekterende/lev.
P655

Dato
16.12.2021

Målestokk
1:100

Kontroll utførende

Sign. Kontroll
DS GJA

Ark. Prosjektnr.:
A3 P655

Tegningsnr.:
A30-01

1:100 Snitt B

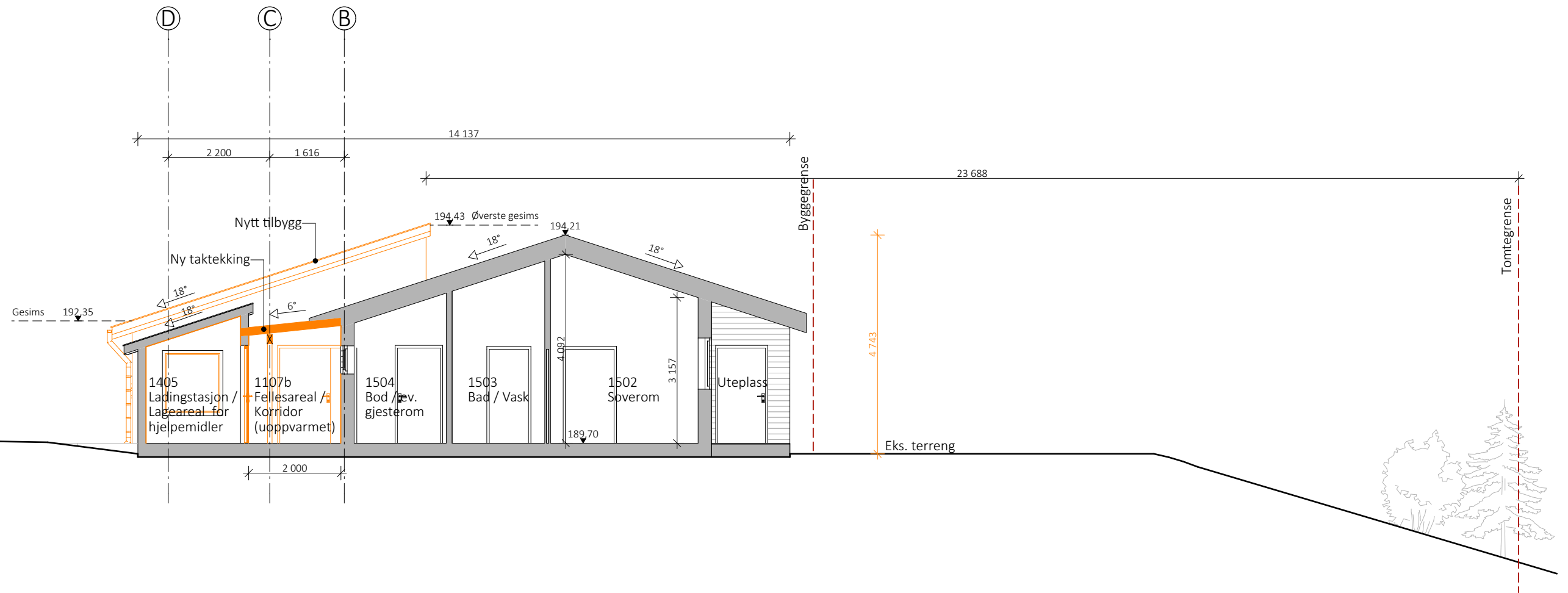

NB!
Alle mål skal sjekkes på stedet.
Ikke mål fra tegningen.
Opphavsrett til denne tegningen er beholdt arkitekten.

Arkitekten skal umiddelbart informeres om eventuelle uoverensstemmelser mellom tegning og eksisterende situasjon.

Tegninger leses i forbindelse med tegninger fra rådgivende ingeniører.

Tegning skrives ut i farge.

© Architectopia AS

Oppdragsgiveren har rett til å bruke materiale utarbeidet av rådgiveren til gjennomføring av det prosjektet oppdraget er knyttet til. Han har rett til å få kopi av papirbasert eller elektronisk lagret materiale som rådgiveren utarbeider i henhold til kontrakten. Hvis ikke annet er avtalt, har rådgiveren alle øvrige rettigheter til sine ideer og det materialet han har utarbeidet. Han kan likevel ikke bruke dette på en måte som er urimelig i forhold til oppdragsgiveren. Partene skal for øvrig behandle prosjektmaterialet på en slik måte at opphavsmannens rettigheter ikke krenkes.

Lokalisering:

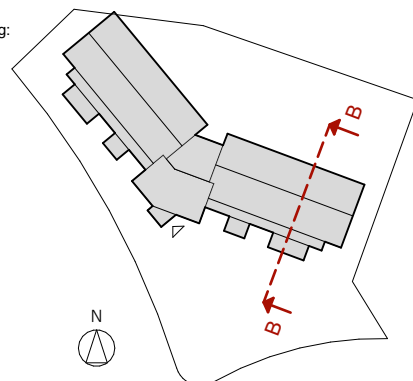

Prosjekterende:

ARCHITECTOPIA

5. etg i Samfunns huset,
Arbeidssamfunnets plass 1, 0161 Oslo
Post: PB, 8928 Youngstorget, 0228 Oslo
Telefon: +47 90 79 46 14
E-post: ahol@architectopia.com
www.architectopia.com

Fase: Anbudstegninger		Prosjektnr. for prosjekterende/lev. P655
Prosjekt: Gullivegen Avlastning Gullivegen 1 2208 Kongsvinger	Gnr./Bnr.: 30/433	Dato 16.12.2021
Tiltakshaver: KK Eiendom Rådhusplassen 3 2212 Kongsvinger	Målestokk 1:100	Kontroll utførende Sign. DS Kontroll GJA Ark. A3 Prosjektnr.: P655
Type tegning: Snitt B	Tegningsnr.: A30-02	

1:250 Terrengsnitt

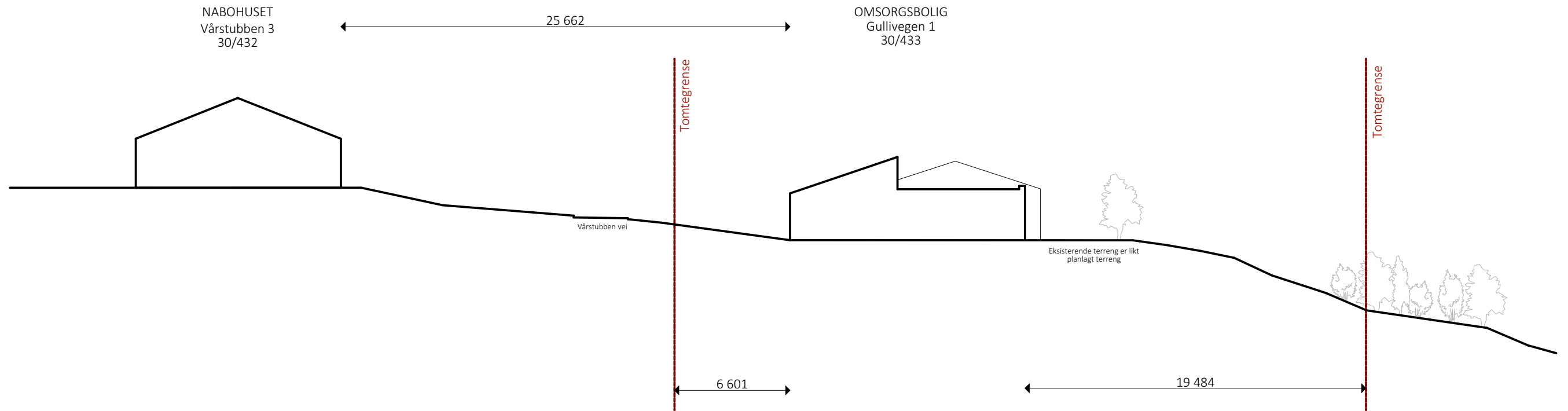

NB!
Alle mål skal sjekkes på stedet.
Ikke mål fra tegningen.
Opphavsrett til denne tegningen er beholdt arkitekten.

Arkitekten skal umiddelbart informeres om eventuelle uoverensstemmelser mellom tegning og eksisterende situasjon.

Tegninger leses i forbindelse med tegninger fra rådgivende ingeniører.

Tegning skrives ut i farge.

© Architectopia AS

Oppdragsgiveren har rett til å bruke materiale utarbeidet av rådgiveren til gjennomføring av det prosjektet oppdraget er knyttet til. Han har rett til å få kopi av papirbasert eller elektronisk lagret materiale som rådgiveren utarbeider i henhold til kontrakten. Hvis ikke annet er avtalt, har rådgiveren alle øvrige rettigheter til sine ideer og det materialet han har utarbeidet. Han kan likevel ikke bruke dette på en måte som er urimelig i forhold til oppdragsgiveren. Partene skal for øvrig behandle prosjektmaterialet på en slik måte at opphavsmannens rettigheter ikke krenkes.

Lokalisering:



Prosjekterende:



5. etg i Samfunns huset,
Arbeidsamfunnets plass 1, 0161 Oslo
Post: PB, 8928 Youngstorget, 0228 Oslo
Telefon: +47 90 79 46 14
E-post: ahol@architectopia.com
www.architectopia.com

Fase: Rammesøknad		Prosjektnr. for prosjekterende/lev. P655
Prosjekt: Gullivegen Avlastning Gullivegen 1 2208 Kongsvinger	Gnr./Bnr.: 30/433	Dato 16.12.2021
Tiltakshaver: KK Eiendom Rådhusplassen 3 2212 Kongsvinger	Målestokk 1:250	Kontroll utførende Sign. DS Kontroll GJA Ark. A3 Prosjektnr.: P655
Type tegning: Terrengsnitt	Tegningsnr.: A30-03	

1:200

Fasade Sør

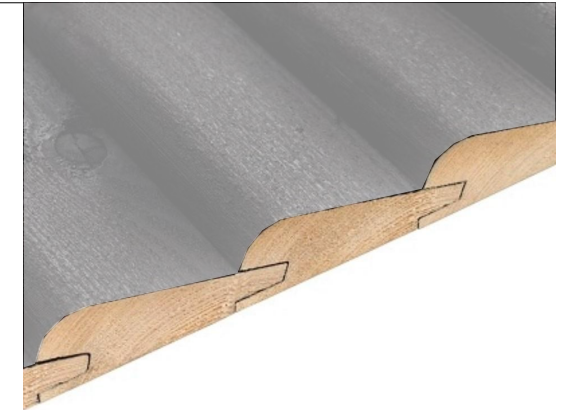
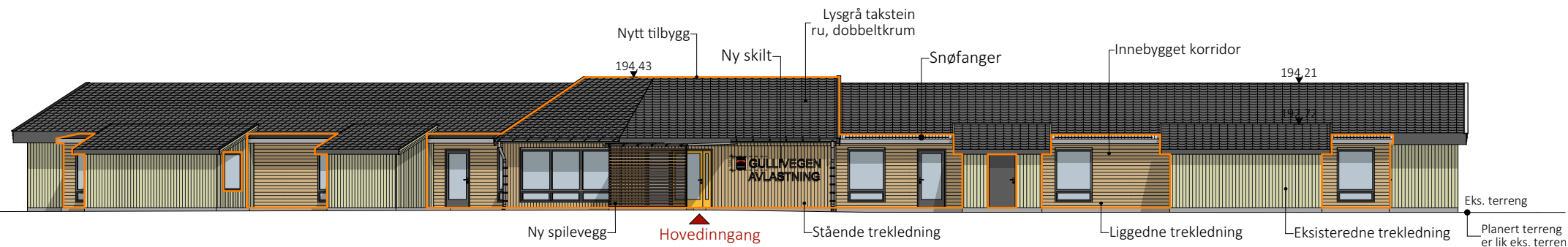

FORSLAG FOR TILBYGGETS FASADE

stående trekledning SUPERWOOD
profil SW13 Bølge, 35 x 96 mm
jernvitrol behandlet

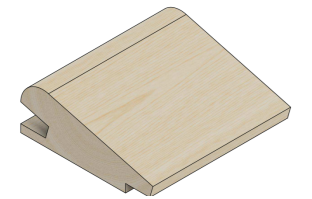
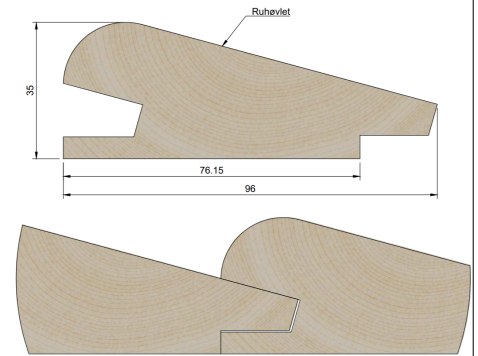

1:200

Fasade Sør-Vest

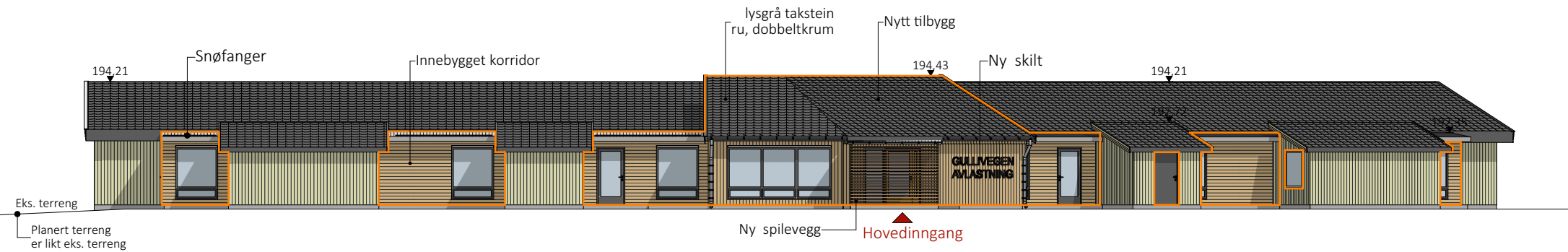

NB!
Alle mål skal sjekkes på stedet.
Ikke mål fra tegningen.
Opphavsrett til denne tegningen er beholdt arkitekten.

Arkitekten skal umiddelbart informeres om eventuelle uoverensstemmelser mellom tegning og eksisterende situasjon.

Tegninger leses i forbindelse med tegninger fra rådgivende ingeniører.

Tegning skrives ut i farge.

© Architectopia AS

Oppdragsgiveren har rett til å bruke materiale utarbeidet av rådgiveren til gjennomføring av det prosjekterte oppdraget og knyttet til. Han har rett til å få kopi av papirbasert eller elektronisk lagret materiale som rådgiveren utarbeider i henhold til kontrakten. Hvis ikke annet er avtalt, har rådgiveren alle øvrige rettigheter til sine ideer og det materialet han har utarbeidet. Han kan likevel ikke bruke dette på en måte som er urimelig i forhold til oppdragsgiveren. Partene skal for øvrig behandle prosjektmaterialet på en slik måte at opphavsmannens rettigheter ikke krenkes.

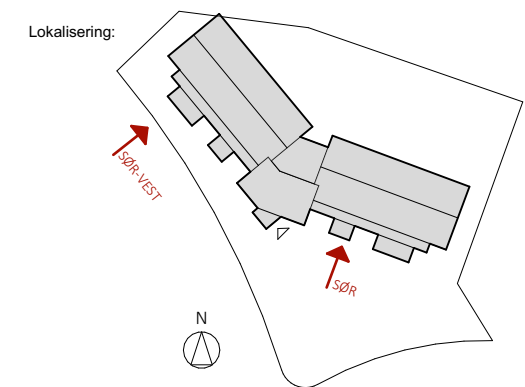

- Ny konstruksjon
- Nytt tilbygg trekledning
- Ny takoverflate takstein lys-grå ru dobbeltkrum
- Eksisterende takoverflate takstein lys-grå ru dobbeltkrum
- Eksisterende trekledning stående grønn

Prosjekterende:

ARCHITECTOPIA

5. etg i Samfunns huset,
Arbeidssamfunnets plass 1, 0161 Oslo
Post: PB, 8028 Youngstorget, 0028 Oslo
Telefon: +47 90 79 46 14
E-post: ahold@architectopia.com
www.architectopia.com

Fase: Anbudstegninger		Prosjektnr. for prosjekterende/lev. P655	
Prosjekt: Gullivegen Avlastning Gullivegen 1 2208 Kongsvinger		Gnr./Bnr.: 30/433	Dato 16.12.2021
Tiltakshaver: KK Eiendom Rådhusplassen 3 2212 Kongsvinger		Målestokk 1:200	Kontroll utførende
		Sign. DS	Kontroll GJA
Type tegning: Fasade Sør og Sør-Vest		Ark. A3	Prosjektnr.: P655
		Tegningsnr.: A40-01	

1:200

Fasade Nord

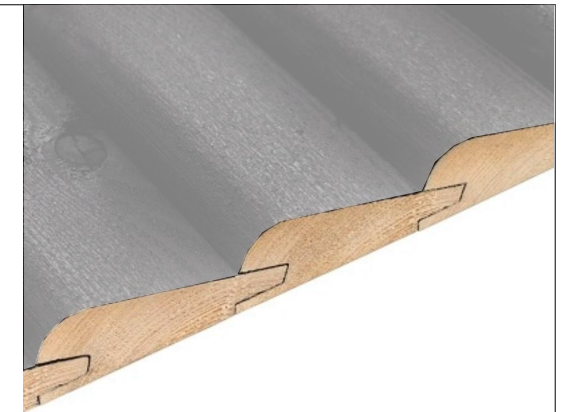
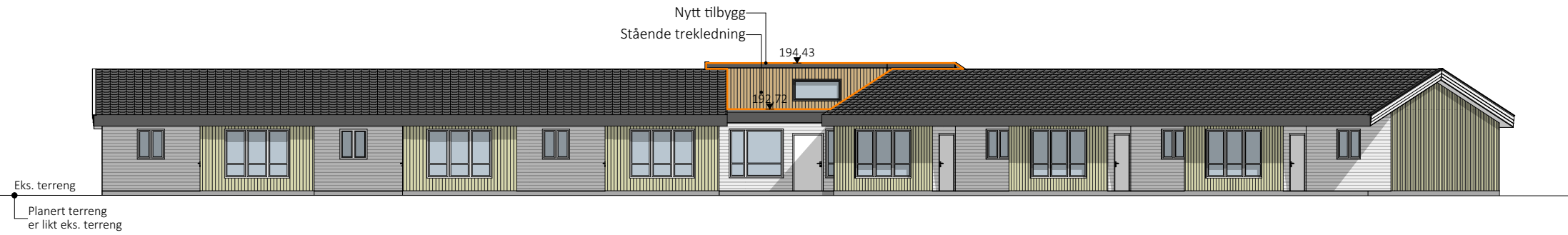

FORSLAG FOR TILBYGGETS FASADE
stående trekledning SUPERWOOD
profil SW13 Bølge, 35 x 96 mm
jernvitrol behandlet

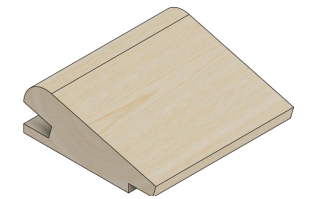
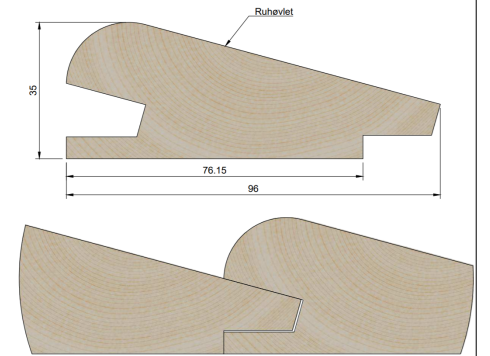

1:200

Fasade Nord-Øst

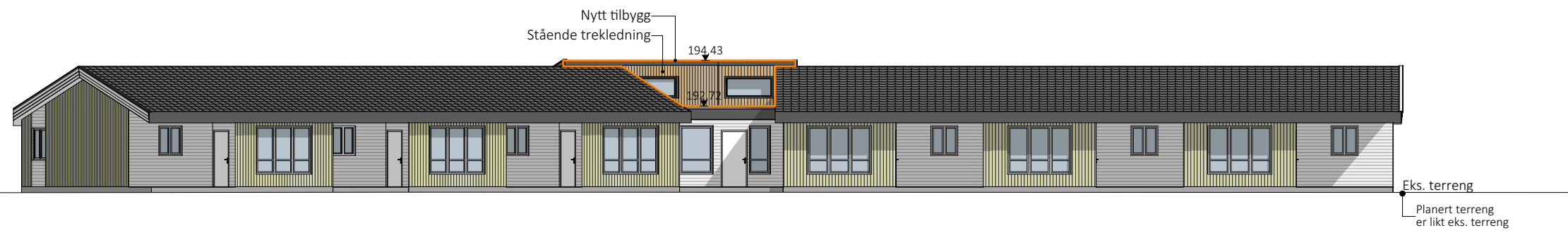

NB!
Alle mål skal sjekkes på stedet.
Ikke mål fra tegningen.
Opphavsrett til denne tegningen er beholdt arkitekten.

Arkitekten skal umiddelbart informeres om eventuelle uoverensstemmelser mellom tegning og eksisterende situasjon.

Tegninger leses i forbindelse med tegninger fra rådgivende ingeniører.

Tegning skrives ut i farge.

© Architectopia AS

Oppdragsgiveren har rett til å bruke materiale utarbeidet av rådgiveren til gjennomføring av det prosjektet oppdraget er knyttet til. Han har rett til å få kopi av papirbasert eller elektronisk lagret materiale som rådgiveren utarbeider i henhold til kontrakten. Hvis ikke annet er avtalt, har rådgiveren alle øvrige rettigheter til sine ideer og det materialet han har utarbeidet. Han kan likevel ikke bruke dette på en måte som er urimelig i forhold til oppdragsgiveren. Partene skal for øvrig behandle prosjektmaterialet på en slik måte at opphavsmannens rettigheter ikke krenkes.

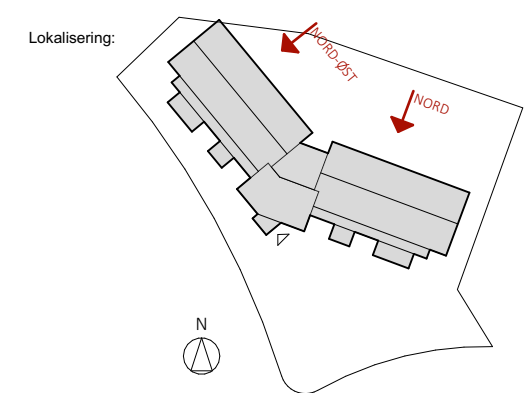

- Ny konstruksjon
- Ny tilbygg trekledning stående
- Ny takoverflate takstein lys-grå ru dobbeltkrum
- Eksisterende takoverflate takstein lys-grå ru dobbeltkrum
- Eksisterende trekledning stående grønn

Prosjekterende:

ARCHITECTOPIA

5. etg i Samfunns huset,
Arbeidssamfunnets plass 1, 0161 Oslo
Post: PB, 8028 Youngstorget, 0228 Oslo
Telefon: +47 90 79 46 14
E-post: ahol@architectopia.com
www.architectopia.com

Fase: Anbudstegninger		Prosjektnr. for prosjekterende/lev. P655
Prosjekt: Gullivegen Avlastning Gullivegen 1 2208 Kongsvinger	Gnr./Bnr.: 30/433	Dato 16.12.2021
Tiltakshaver: KK Eiendom Rådhusplassen 3 2212 Kongsvinger	Målestokk 1:200	Kontroll utførende Sign. DS Kontroll GJA
Type tegning: Fasade Nord og Nord-Øst	Ark. A3	Prosjektnr.: P655
	Tegningsnr.: A40-02	

1:100 Fasade Vest

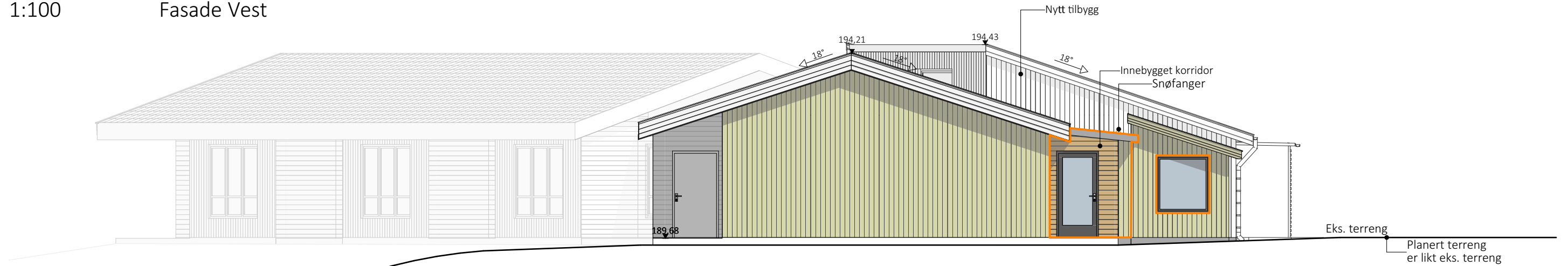

1:100 Fasade Øst

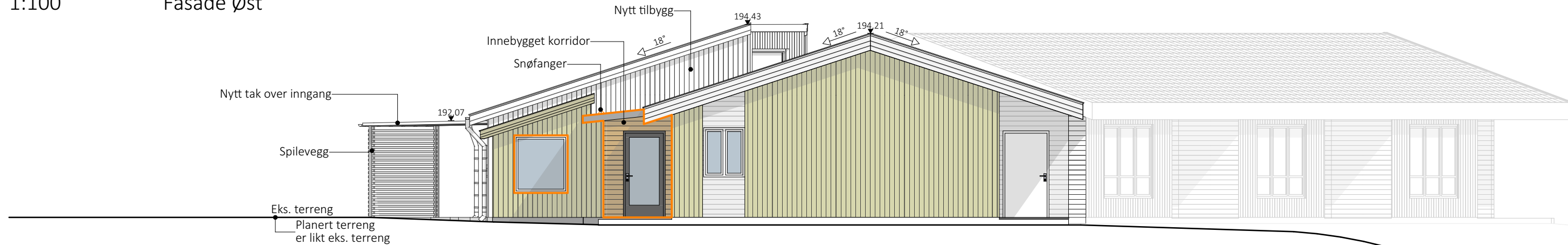

NB!
Alle mål skal sjekkes på stedet.
Ikke mål fra tegningen.
Opphavsrett til denne tegningen er beholdt arkitekten.

Arkitekten skal umiddelbart informeres om eventuelle uoverensstemmelser mellom tegning og eksisterende situasjon.

Tegninger leses i forbindelse med tegninger fra rådgivende ingeniører.

Tegning skrives ut i farge.

© Architectopia AS

Oppdragsgiveren har rett til å bruke materiale utarbeidet av rådgiveren til gjennomføring av det prosjektet oppdraget er knyttet til. Han har rett til å få kopi av papirbasert eller elektronisk lagret materiale som rådgiveren utarbeider i henhold til kontrakten. Hvis ikke annet er avtalt, har rådgiveren alle øvrige rettigheter til sine ideer og det materialet han har utarbeidet. Han kan likevel ikke bruke dette på en måte som er urimelig i forhold til oppdragsgiveren. Partene skal for øvrig behandle prosjektmaterialet på en slik måte at opphavsmannens rettigheter ikke krenkes.

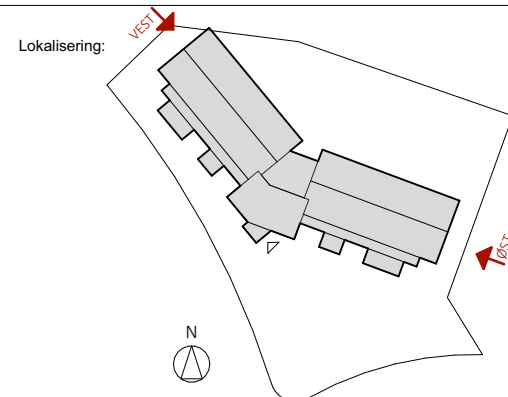

- Ny konstruksjon
- Ny trekledning

- Eksisterende trekledning liggende lys-grå
- Eksisterende trekledning stående grønn

Prosjekterende:

ARCHITECTOPIA

5. etg i Samfunns huset,
Arbeidssamfunnets plass 1, 0161 Oslo
Post: PB, 8028 Youngstorget, 0028 Oslo
Telefon: +47 90 79 46 14
E-post: ahol@architectopia.com
www.architectopia.com

Fase: Anbudstegninger		Prosjektnr. for prosjekterende/lev. P655
Prosjekt: Gullivegen Avlastning Gullivegen 1 2208 Kongsvinger	Gnr./Bnr.: 30/433	Dato 16.12.2021
Tiltakshaver: KK Eiendom Rådhusplassen 3 2212 Kongsvinger	Målestokk 1:100, 1:200	Kontroll utførende Sign. DS Kontroll GJA Ark. A3 Prosjektnr.: P655
Type tegning: Fasade Vest og Øst	Tegningsnr.: A40-03	

ROMSKJEMA GULLIVEGEN AVLASTNING													
Leilighet	Rom Nr.	Romnavn	Antall	Areal gulv	Gulv								
A													
	1101	Stue/kjøkken	1	33,23	LINOLEUM S 3020-Y10R								
	1102	Soverom	1	11,21	LINOLEUM S 3020-Y10R								
	1103	Bad/vask	1	5,63	Eksisterende belegg utbedres lokalt								
	1104	Bod/eventuelt gjest	1	5,60	VINYL S 2002-Y50R								
				55,67 m²									
A & B													
	1805	Lagerareal for hjelpemidler \n Ladingstasjon	1	10,56	eks.								
				10,56 m²									
B													
	1201	Stue/kjøkken	1	33,22	LINOLEUM S 3020-Y10R								
	1202	Soverom	1	11,21	LINOLEUM S 3020-Y10R								
	1203	Bad/vask	1	5,63	Eksisterende belegg utbedres lokalt								
	1204	Bod/eventuelt gjest	1	5,60	VINYL S 2002-Y50R								
				55,66 m²									
C													
	1301	Stue/Kjøkken	1	33,22	LINOLEUM S 3020-Y10R								
	1302	Soverom	1	11,21	LINOLEUM S 3020-Y10R								
	1303	Bad/vask	1	5,63	Eksisterende belegg utbedres lokalt								
	1304	Bod/eventuelt gjest	1	5,61	VINYL S 2002-Y50R								
	1305	Bod	1	5,17	eks.								
				60,84 m²									
D													
	1401	Stue/kjøkken	1	33,23	LINOLEUM S 3020-Y10R								
	1402	Soverom	1	11,20	LINOLEUM S 3020-Y10R								
	1403	Bad/vask	1	5,63	Eksisterende belegg utbedres lokalt								
	1404	Bod/eventuelt gjest	1	5,61	VINYL S 2002-Y50R								
				55,66 m²									
E													
	1501	Stue/kjøkken	1	33,22	LINOLEUM S 3020-Y10R								
	1502	Soverom	1	11,21	LINOLEUM S 3020-Y10R								
	1503	Bad/vask	1	5,63	Eksisterende belegg utbedres lokalt								
	1504	Bod/eventuelt gjest	1	5,61	VINYL 2002-Y50R								
				55,66 m²									
E & F													
	1806	Lagerareal for hjelpemidler \n Ladingstasjon	1	10,56	eks.								
				10,56 m²									
F													
	1601	Stue/kjøkken	1	33,23	LINOLEUM S 3020-Y10R								
	1602	Soverom	1	11,21	LINOLEUM S 3020-Y10R								
	1603	Bad/vask	1	5,63	Eksisterende belegg utbedres lokalt ved toalettene								
	1604	Bod/eventuelt gjest	1	5,63	VINYL S 2002-Y50R								
				55,69 m²									
Fellesareal													
	1107 a	Korridor (uoppvarmet)	1	42,92	eks.								
	1107 b	Korridor (uoppvarmet)	1	42,46	eks.								
	1405	Vaktmesterbod	1	5,17	eks.								
	1701	Felles	1	21,23	LINOLEUM S 3020-Y10R								
	1702	Tavlerom	1	2,35	VINYL S-2500-N antistatisk								
	1703	HCWC	1	5,33	VINYL Sklisikkert S 3020-B60G								
	1704	Gang	1	5,32	VINYL S 2002-Y50R								
	1706	Fyrrom	1	3,69	VINYL S 2002-Y50R								
	1801	Entre	1	6,83	Nedsenket gulvmatte med ALU profil og tekstil								
	1802	Vaskerom	1	9,84	VINYL Sklisikkert S 3020-B60G								
	1803	Fellesareal	1	38,16	LINOLEUM S 3020-Y10R								
	1804	WC	1	1,71	VINYL Sklisikkert S 3020-B60G								
	1805	BK	1	3,28	VINYL S 2002-Y50R								
				188,29 m²									
				548,58 m²									
<table border="1"> <tr> <td>Tegning: Romskjema Gullivegen Avlastning Gullivegen 1 2208 Kongsvinger</td> <td>Tiltakshaver: KK Eiendom Rådhusplassen 3 2212 Kongsvinger</td> <td>Prosjekterende: ARCHITECTOPIA <small>Arbeidersamfunnets plass 1, 0181 Oslo Post: PB. 8928 Youngstorget, 0028 Oslo Telefon: +47 90 79 46 14 E-post: ahol@architectopia.com www.architectopia.com</small></td> <td>Prosjektnr. P655 Fase. Anbudstegninger</td> <td>Dato 16.12.2021 Sign. DS</td> <td>Gnr./Bnr. 30/433 Kontroll: GJA</td> <td>Mål A4</td> <td>Tegningsnr. A66-01 Rev. ID</td> </tr> </table>						Tegning: Romskjema Gullivegen Avlastning Gullivegen 1 2208 Kongsvinger	Tiltakshaver: KK Eiendom Rådhusplassen 3 2212 Kongsvinger	Prosjekterende: ARCHITECTOPIA <small>Arbeidersamfunnets plass 1, 0181 Oslo Post: PB. 8928 Youngstorget, 0028 Oslo Telefon: +47 90 79 46 14 E-post: ahol@architectopia.com www.architectopia.com</small>	Prosjektnr. P655 Fase. Anbudstegninger	Dato 16.12.2021 Sign. DS	Gnr./Bnr. 30/433 Kontroll: GJA	Mål A4	Tegningsnr. A66-01 Rev. ID
Tegning: Romskjema Gullivegen Avlastning Gullivegen 1 2208 Kongsvinger	Tiltakshaver: KK Eiendom Rådhusplassen 3 2212 Kongsvinger	Prosjekterende: ARCHITECTOPIA <small>Arbeidersamfunnets plass 1, 0181 Oslo Post: PB. 8928 Youngstorget, 0028 Oslo Telefon: +47 90 79 46 14 E-post: ahol@architectopia.com www.architectopia.com</small>	Prosjektnr. P655 Fase. Anbudstegninger	Dato 16.12.2021 Sign. DS	Gnr./Bnr. 30/433 Kontroll: GJA	Mål A4	Tegningsnr. A66-01 Rev. ID						