

PLAN UNDERETASJEN

A TILFELDIG VALGTE HJELPEAKSER B

C

D

E

F

G

H

trevegg som rives
mur " " " "
utstyr som demonteres
nye trevegger
murvegger
STAVANGER KOMMUNE
BYGNINGSSEKSJON
17. Mars 1983

085
DØRÅPNINGER I MURVEGG INN
I RØMME 007, 004, 005
006 og 007
KUNSTENES CO. 1000 mm

Fordelingsliste
Tegning utsendt den

| Arktitekt | Antall |
|-------------------|--------|
| Ei. konsulent | |
| Bygn. tekn. kons. | |
| Byggeteiler | |
| Vent. entr. | |
| Rør entr. | |
| Byggherre | |
| VVS-konsulent | |

Revisjonen gjelder: *Alibris tegning*

STAVANGER KOMMUNE KONTORBYGG
KONGSGT. 47-49 VVS-ANLEGG
PLAN U. ETASJE

INGENIØRENE SIVERTSEN & WAAGE A/S
RÅDGIVERE I VVS-TEKNIKK
NEDRE BANEGT. 3 - 4014 STAVANGER - T.F. 04 - 52 71 05 - TELEFAX 04 - 56 17 57
div. vyer og gater
1:500
04 - 52 80 50
11.

Dato: 02.02.83 Tegn.
Beteikning: 27.01.88 SS/MTC
Godt.
Mål: 1:50
Rør.
Tegn. nr.: 296-401
5.10.87
Sjesseth, F. Eimnesfall

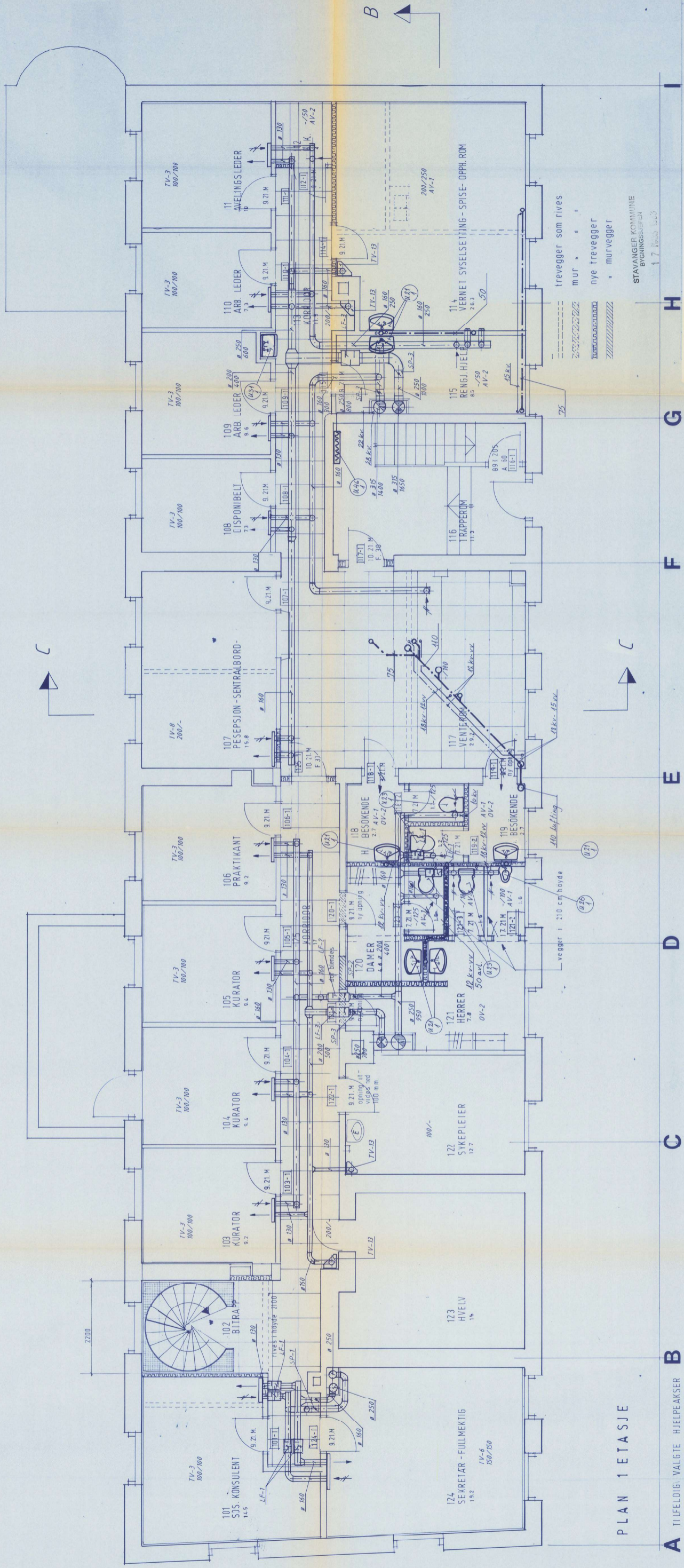

PLAN 1. ETASJE

A TILFELDIG; VALGTE HJELPEAKSER

C

D

E

F

G

H

- trevegger som rives
 - mur
 - nye trevegger
 - murvegger
- STAVANGER KOMMUNE
BYGNINGSRAPPORT
17.11.87

Fordelingssliste

| Tegning utstedt den | Antall |
|---------------------|--------|
| Arkitekt | |
| Ei. konsulent | |
| Bygn. tekn. kons. | |
| Byggeleder | |
| Vent. entr. | |
| Rør. entr. | |
| Byggherre | |
| VVS-konsulent | |

STAVANGER KOMMUNE
KONTORBYGG
KONGSGT. 47-49
VVS-ANLEGG
PLAN 1. ETASJE

INGENIØRENE SVERTSEN & WAAGE A/S
RÅDGIVERE I VVS-TEKNIKK
NEDRE BANEGT. 3 - 4014 STAVANGER - TLF. 04 - 92 71 05 - TELEFAX 04 - 96 17 57
barkitekten i stavanger

Dato: 02.02.88 | Sign.
Dato sign: 02.02.88 | SS/MTL
Grukt.
Måst. 1:50
Tegn. nr. 296-402
5.10.87
F. Remmefjel

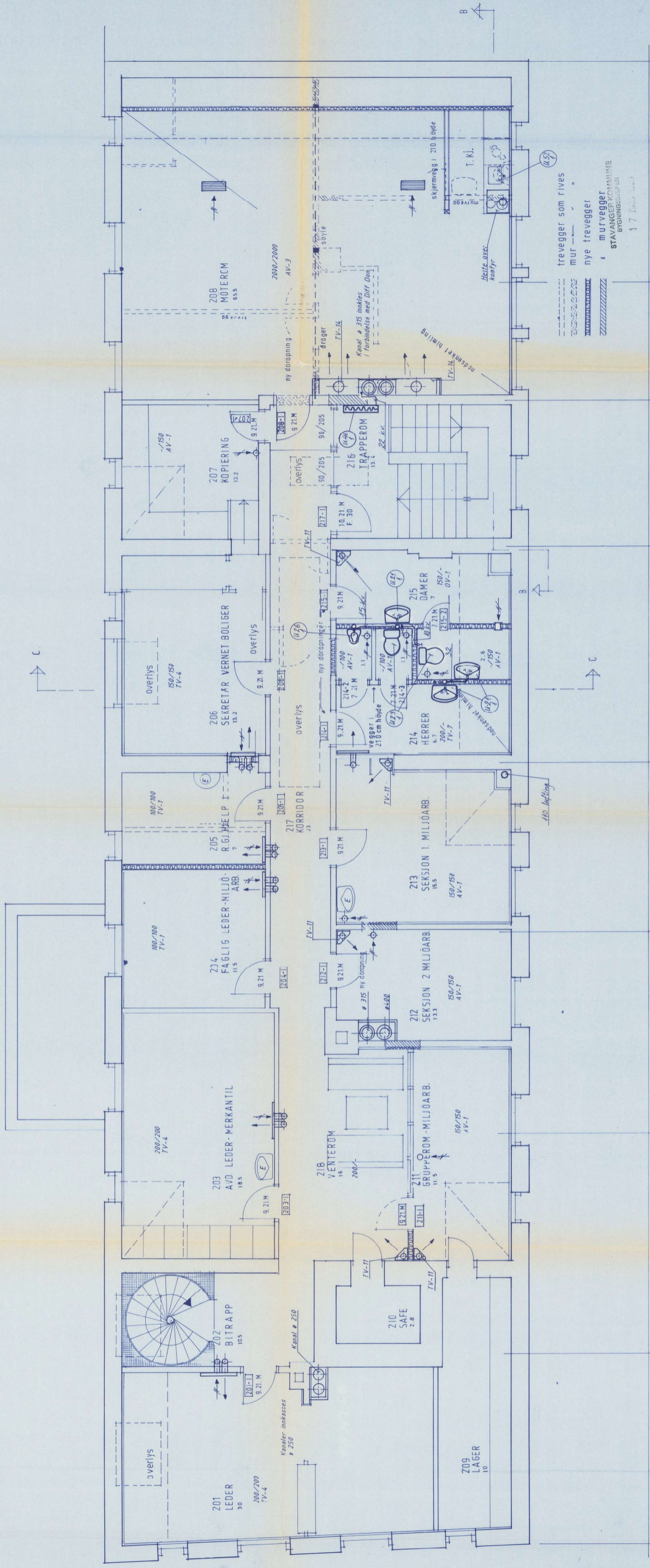

A TILFØDIG VALGTE HJELPEAKSER

C

D

E

F

G

H

Fordelingsliste

| Tegning utsendt den | Antall |
|---------------------|--------|
| Arkitekt | |
| El. konsulent | |
| Bygn. tekn. kons. | |
| Byggheder | |
| Ventilentr. | |
| Rør.entr. | |
| Byggherre | |
| VVS-konsulent | |

Revisjonen gjelder: **Arbudsforpligtig**

Dato: 08.02.88 Tegning: 21.01.88 SS/MJ

Over: MAJ: 1:50 Rev: 1

Tegn. nr.: **296-403**

5.10.87

INGENIØRENE SVERTSEN & WAAGE A/S
RÅDGIVERE I VVS-TEKNIKK

STAVANGER KOMMUNE KONTORBYYGG
KONGSGT. 47-49 VVS-ANLEGG
PLAN 2. ETASJE

NEDRE BANEGT. 3 - 4014 STAVANGER - TLF. 04 - 52 71 05 - TELEFAX 04 - 56 17 57
0000 Byres gate 23
11. 04 - 52 80 20
selskabet **T. E. Eriksen**

byarkitekten i stavanger