

Sak. nr. 92, behandlet av  
 RANA BYGNINGSRÅD  
 Dato 21/7-92  
 Vedtatt: Cedertent m/forbehold  
 For Bygningseieret J.M.

TEGN. NR. 1  
 GRUBEN BARNESICOLE NYTT VENTILATIONSROM  
 PLAN OG SNITT  
 MÅL = 1:50 - 1:20  
 ARK. MINGE NILS TOFT A/S  
 MD 25/5-92 HENR.

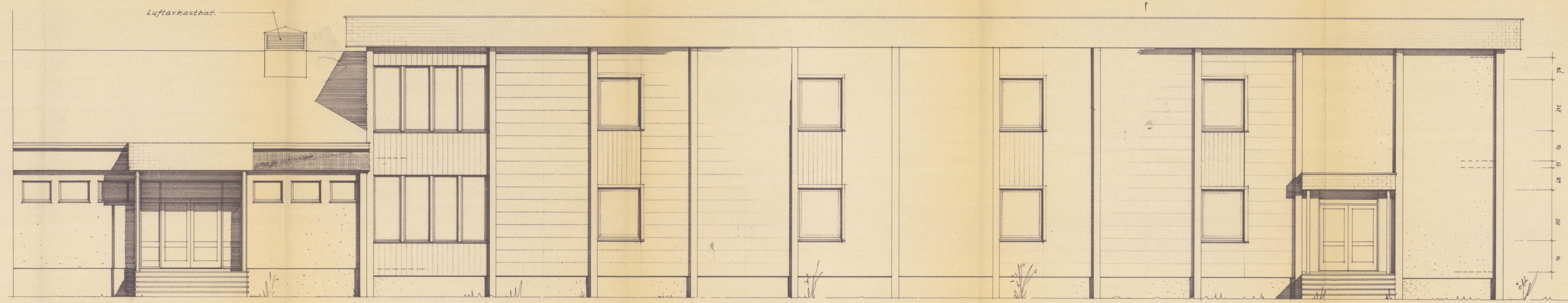



Luftavkasthat.

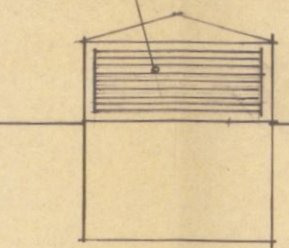

Luftavkasthat

FAÇADE MOT NORD

Rev. 10.7.1992: Inntegnet tak over nytt ventilasjonsrom

GRUBEN SKOLE		BARNEKOLE		TEGN. NR.
		FAÇADE MOT NORD		B.4
R.H.	ARKITEKT	MILS TOFT.		1:50
	M. H. A. L.	MO I RAMA.		7/4-64

Sak... Ref. 92... behandlet av  
 RANA BYGNINGSRÅD  
 I møte... 21/7-92  
 Vedtatt med...  
 For Bygningsejeren... J.M.



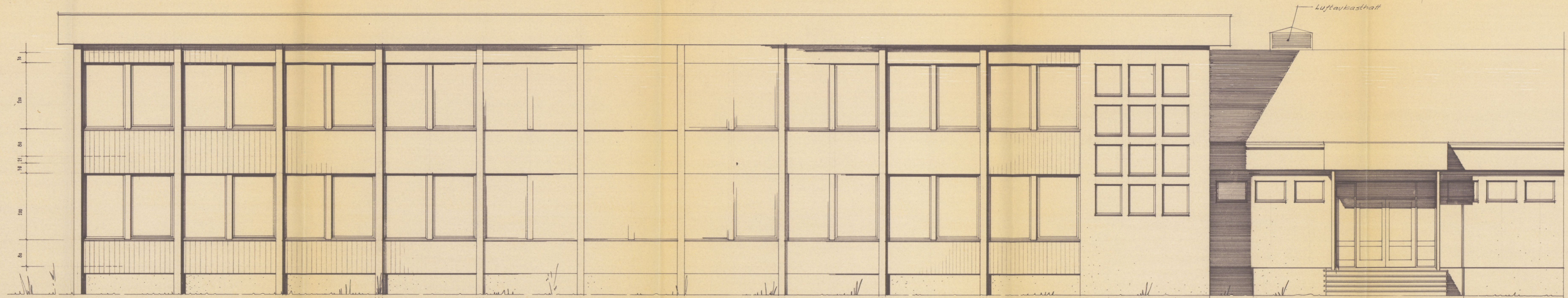

Sak. Ref. 92 behandlet av  
**RANA BYGNINGSRÅD**  
 I møte 21/2 92  
 Vedtak: Godkjent m/forbehold  
 For Bygningsejeren 21/2

FASADE MOT SYD

Rev. 10.7.1992: Inntegnet tak over nytt ventilasjonsrom

GRUBEN SKOLE	BARNESKOLE	TEGNING NR. B. 3
	FASADE MOT SYD	M = 1:50
	ARKITEKT NILS TOFT. H. N. L. HO I RANA	3/4-64