

A40_01 - Snitt mellomdel og kor
1 : 100

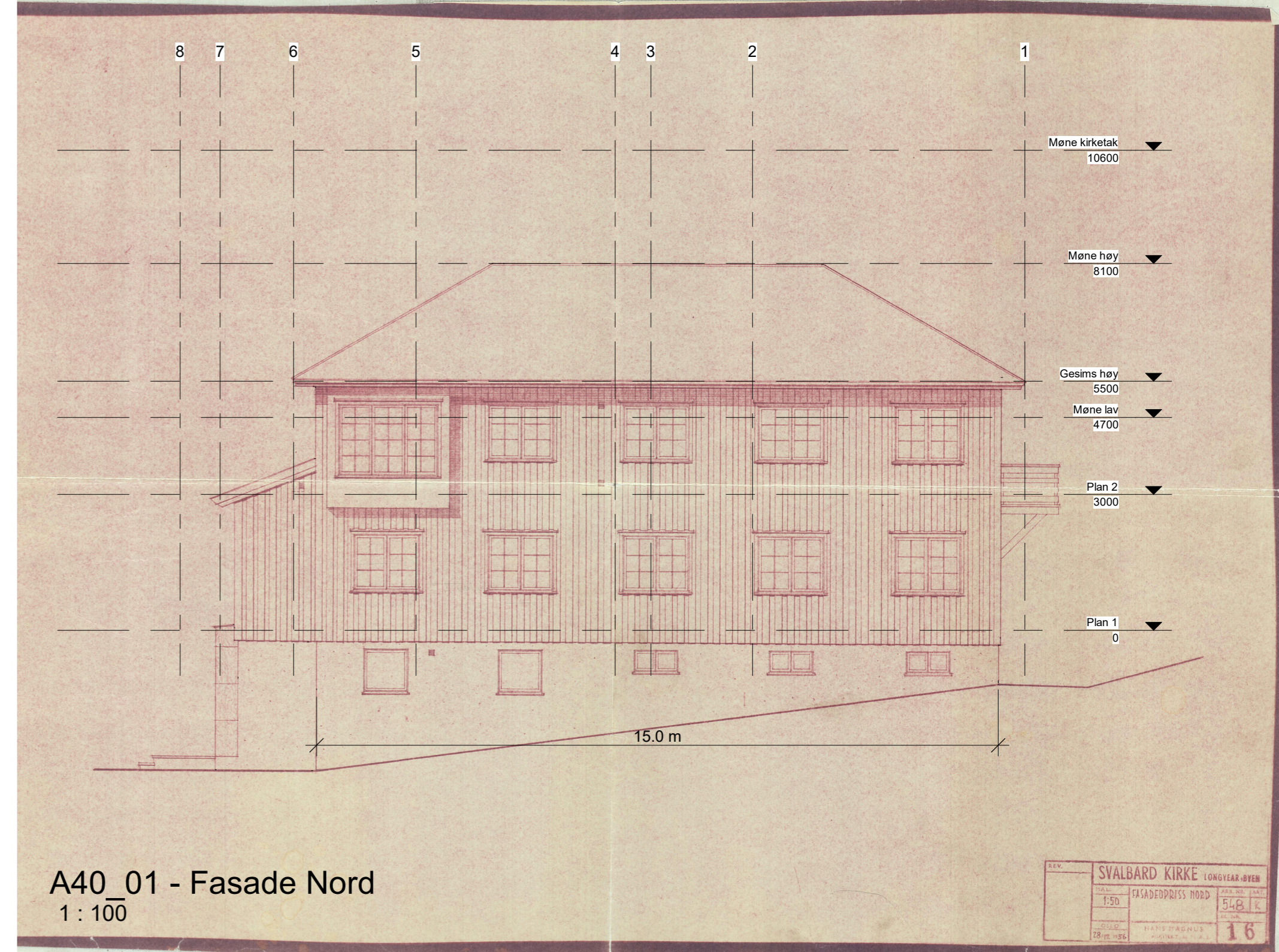

A40_01 - Fasade Nord
1 : 100

Røde mål er kontrollmålt av arkitekt mai 2021.

Sorte målsettinger er satt på det avfotograferte tegningsunderlaget datert 1956. Kirken ble bygget i 57/58. Det er gjort enkelte oppgraderinger av bygningsmassen i etterkant, men det er ikke gjort vesentlige tiltak på taket.

Før bestilling av materialer og produksjon av elementer må det kontrollmåles på stedet.

PROSJEKT: Svalbard Kirke tak		Målestokk:	
TEGNINGSNAVN: Fasader Nord		DATO: 26.05.2021	SKALA: 1 : 100
STATUS: Skisseprosjekt	TEGNINGSNUMMER: A40_01	TEGN./KONTR: ISV / LW	REV.NR.: REV.DATO:
TILTAKSHAVER: STATSBYGG		ARKITEKT: LPO Lompensenteret PB 400 9171 Longyearbyen	