

OPPDRAGSBESKRIVELSE

1.1 Om Oppdraget – anskaffelsens formål og omfang

Generelt

Det skal etableres løsninger for økt luftgjennomstrømning bak eksisterende teglvegg ved Ulstein VGS.

Problemstilling

Når teglsteinsfasade på Ulstein VGS har blitt våt og skal tørke opp igjen, så tørker fasaden ut fra bunnen i et u-mønster opp mot gesims på sørsiden av bygget og i underkant vindu på østsiden av bygget.



I en rapport fra XPRO datert 23.4.21 er det konkludert med at det er stor sannsynlighet for at fuktutslaget at luftingen ikke fungerer mot gesimsen eller mot vannbordet under vindu.

Hovedsakelig er det 3 forhold som gjør dette:

- Mørtelen har rent bak teglsteinen og tetter luftespalten delvis (Bilde 1)
- Gesimskassen mot sør er tett (Bilde 2)
- Det er usikkert om luftingen under vindu fungerer (Bilde 3)



Arbeidsbeskrivelse

Det må etableres lufting i gesimskasse mot sør. Denne bygges om eller erstattes med ny luftet kasse (grov skisse på mulig alternativ utførelse under). Det må legges nytt beslag over kassen som tar hensyn til lufting. Beslaget må være av robust kvalitet tilpasset for utendørs bruk i nordisk klima og i samme farge og utførelse som beslagsdetaljer ellers på bygget.

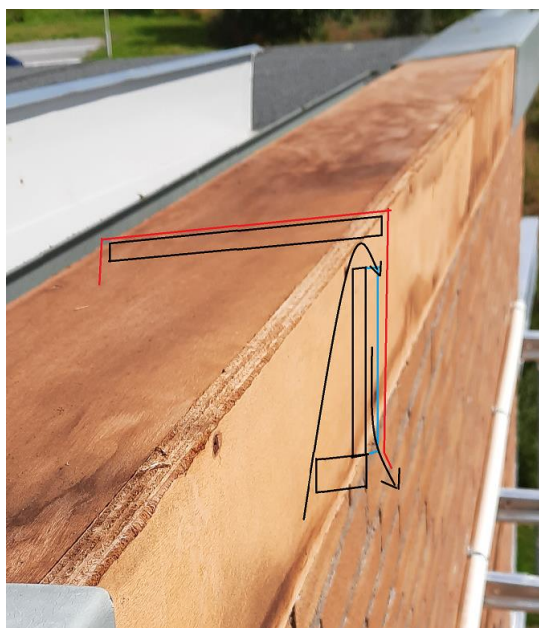

Det lages ekstra luftespalter ved at man tar ut et steinskift for hver 2. meter oppe på fasaden og erstatter det med en rist eller ventil mot sør og øst (Illustrert under). Risten/ventilen må være av robust kvalitet tilpasset for utendørs bruk i nordisk klima og i samme farge og utførelse som beslagsdetaljer ellers på bygget.

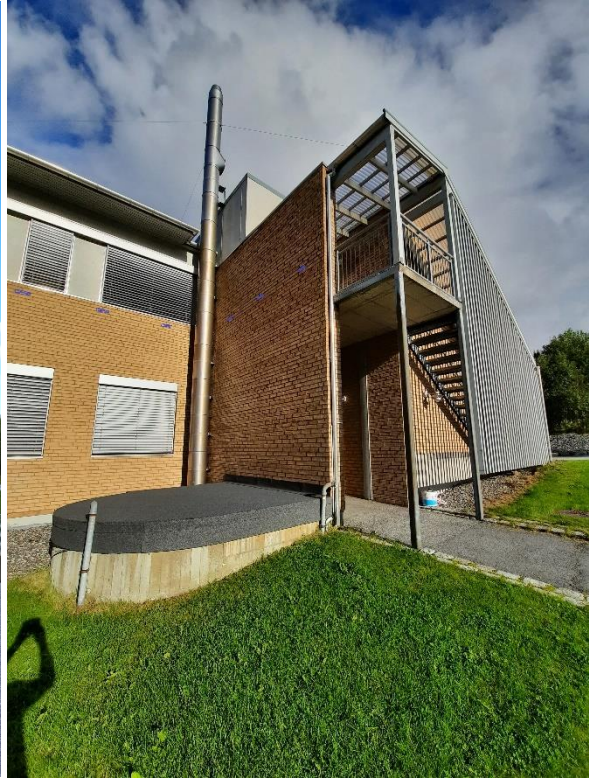

Det er sør og østfasaden som må utbedres med ny lufting. Se skisse under.

OPDRAGSBESKRIVELSE – VEDLEGG 4

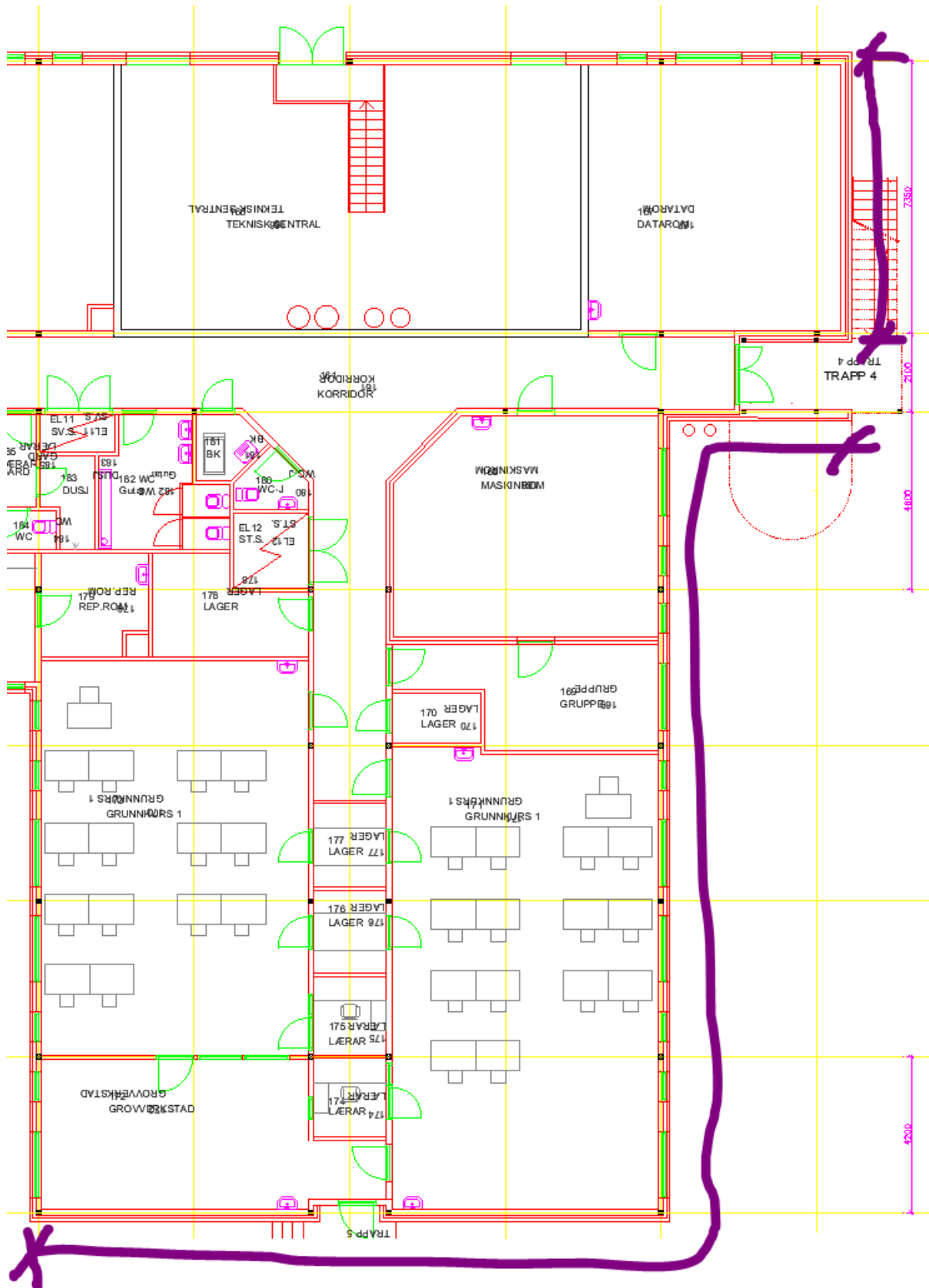

Fasadene skal børstes og vaskes for gammelt saltutslag før overlevering.

Befaring

Det blir anledning til å komme på befaring ved skolen og Oppdragsgiver setter opp én befaring. Interesserte må melde seg på til e-postadressen under. Befaring blir kun gjennomført dersom det er påmeldte.

Dato og klokkeslett for befaring: onsdag 17. november kl. 10:00.

Befaringen er felles, og alle påmeldte må møte til starttidspunktet.

Påmelding på e-post til prosjektleder Thor Valen (thor.valen@mrfylke.no) senest 1 virkedag før befaringstidspunktet.

Leverandøren dekker selv alle sine utgifter knyttet til befaring og utarbeiding av tilbud.

Vedlegg

- DWG Plan 1. etasje
- DWG Plan 2. etasje