

Te

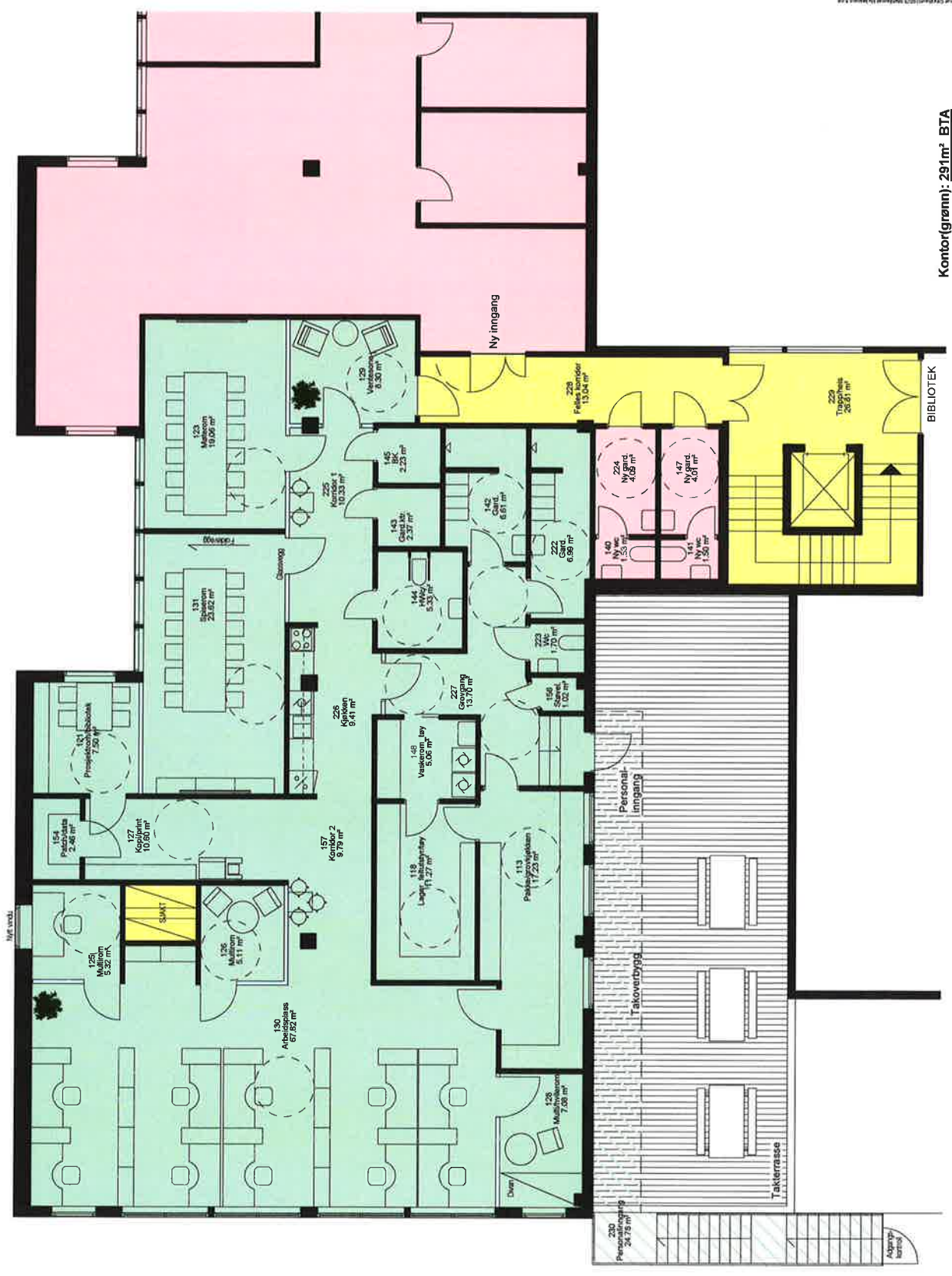

Kontor(grønn): 291m² BTA
 Personalinngang(grønn skravert): 25 m²
 Fellesareal(gul): 47m² BTA
 Annen leietager(rod): 354 BTA

A21.01 Plan 2.01
 1 : 100

V	VVS
F	Brenn
E	Elektr
B	Bygningsverk
A	Arbeids
Annotert	

nordplan

Arkitekt
 Bygghåndbøker
 Kartlag

Prosjekt: Sameiet Johan Nygårds gate 17B
 Byggher: Ny planløsning for Mattilsynet, Ota

Tegning nr: Plan 2.01
 Dato: 28.02.2018
 Prosjekt: Tilbud

Skala: 1 : 100
 Plan nr: 16075
 Arkiv: A21.01
 Rev: A3

Kontorsted Otta

Rom og funksjonsprogram

10 personer

SUM VEILEDENDE BRUTTOAREAL		315,8						
ref.nr	Rom - funksjon	Antall rom / plasser	netto areal pr funksjon	sum netto areal pr funksjon	antall personer	kategori	Rom nr	merknader, funksjon
	Totalt - funksjonsareal			281,88				
1	Arbeidsplasser			67,82	10			
1.1.	arbeidsplass	10	6	67,82	10	arbpl	130	
2	Møterom			43,88				
2.1.	Møterom 12 pl	1	18	19,06		møte	123	
2.2.	Multirom	2	4	10,38		møte	125-126	
2.3.	Multirom/hvilerom	1	6	7		møte	128	
2.4.	Fagbibliotek/ prosjektrum	1	6	7,44		møte	121	
3	Felles			8,32				
3.1.	Ventesone	1	2	8,32		felles	129	
4	Sosiale soner/ møteplasser			33,03				
4.1.	Kjøkken og spise/pauserom	1	24	33,03		sos	226-131	Ønskes i nærheten a rommene
5	Fellesfunksjoner			87,7				
5.1.	toalett ansatte	1	3	1,7		fel.funk	223	tilknyttet grovgarder
5.2.	HCWC	1	6	5,33		fel.funk	144	på kontorside
5.3.	Grovgarderobe ansatte	2	4	13,6		fel.funk	142-222	dame+herre inkl. du
5.4.	Dusj ansatte	2	3			fel.funk	142-222	dame+herre
5.5.	Garderobe ansatte (kontor)	1	3	2,37		fel.funk	143	
5.6.	Vask av feltutstyr	1	4	1,02		fel.funk	156	plassert ved ansattin
5.7.	Vaskerom (tøy)	1	7	5,06		fel.funk	148	
	Grovingang ansatte		10	13,7		fel.funk	227	inngår i faktoren
	Personalingang uren	1		24,8			230	Utvendig grovinggar
	korridor 1			10,33			225	
	korridor 2			9,79			267	
6	Lager/ kopi/ print			41,13				
6.1.	Printer/ kopi/ rekv.	1	8	10,17		lager	127	
6.2.	Patch/ datarom	1	2	2,46		lager	154	
6.3.	lager feltutstyr/ tøy	1	12	11,27		lager	118	
6.4.	lager beredskapsutstyr	0	2	0		lager		
6.5.	Pakkerom/ grovkjøkken	1	16	17,23		lager	113	
7	Drift							
7.1.	Renholdsrom			2,23		drift	145	forutsettes besørget
7.2.	Øvrige arealer drift					drift		forutsettes besørget
	Teknisk							inngår i faktoren