

prosj.nr 1114501 Mattilsynet

Kontorsted Kristiansand

Rom- og funksjonsprogram

17 personer

TILBYDERS AREALFORDELING

SUM VEILEDENDE BRUTTOAREAL							NETTOAREAL					merknader, funksjonsbeskrivelse/ funksjonskrav
ref.nr	Rom - funksjon	Antall rom / plasser	netto areal pr funksjon	sum netto areal pr funksjon	antall personer	kategori	Antall rom / plasser	netto areal pr funksjon	sum netto areal pr funksjon	antall personer	kategori	
	Totalt - funksjonsareal			312					386,40			
1	Arbeidsplasser			102	17				121,6			
1.1.	Arbeidsplass	17	6	102	17	arbpl	1	121,60	121,60	17		
2	Møterom			77					91			
2.1.	Møterom 10 pl	1	27	27		møte	1	24,10	24,10			Plassering vegg i vegg med rom 2.2 med foldevegg og gjerne i kombinasjon med kjøkken
2.2.	Møterom 10 pl	1	27	27		møte	1	36,10	36,10			Plassering vegg i vegg med rom 2.1 med foldevegg og i kombinasjon med kjøkken
2.3.	Multirom	2	5	10		møte	2	7,80	15,60			1 rom i tilknytning til besøksinngang med flisegulv, 2 rom i nærheten av arbeidsplassene med teppefliser på gulv
2.4.	Multirom/hvilerom	1	5	5		møte	1	7,00	7,00			I nærheten av arbeidsplassene
2.5.	Fagbibliotek/ prosjektrum	1	8	8		møte	1	8,20	8,20			
3	Felles			4					16,2			
3.1.	Ventesone	1	4	4		felles	1	16,20	16,20			
4	Sosiale soner/ møteplasser			30					29,3			
4.1.	Kjøkken og spise/pauserom	1	30	30		sos	1	29,30	29,30			Felles kantine for bygget i 6.etasje
5	Fellesfunksjoner			35					71,1			
5.1.	toalett ansatte	2	3	6		fel.funk	2	3,00	6,00			1 stk i tilknytning til grovgarderobe
5.2.	HCWC	1	6	6		fel.funk	1	5,50	5,50			1 nærheten av ventesone
5.3.	Grovgarderobe ansatte	2	5	10		fel.funk	2	7,80	15,60			dame+herre, krav til ett skap 40 cm per person,
5.4.	Dusjrom ansatte	2	3	6		fel.funk	3	4,70	14,30			dame+herre: 1 stk i 3.etg á 1,9m2; 2 stk i 1.etg á 6,2
5.5.	Garderobe ansatte (kontor)	1	4	4		fel.funk	1	5,10	5,10			Skyvedørsgarderobe
5.6.	Vask av feltutstyr/Støvelvask	1	3	3		fel.funk	1	2,00	2,00			Med slukrist og plass til å spyle støvler og store kasser
	Grovingang ansatte		10			fel.funk	1	22,60	22,60			inngår i faktoren
6	Lager/ kopi/ print			64					57,2			
6.1.	Skriver/ rekvisita	1	12	12		lager	1	7,60	7,60			
6.2.	Patch/ data	1	2	2		lager						Skap kan settes på printerrom
6.3.	lager feltutstyr/ tøy	1	16	16		lager	2	8,00	16,00			1 stk i 1.etg á 8,4m2; 1 stk i 3.etg á 7,6m2
6.4.	lager beredskapsutstyr	1	10	10		lager	1	10,20	10,20			
6.5.	Pakkerom/ grovkjøkken dyr	1	16	12		lager	1	10,50	10,50			Med plasstil og opplegg for vaskemaskin
6.6.	Pakkerom/ grovkjøkken mat	1	16	12		lager	1	12,90	12,90			
7	Drift											
7.1.	Renholdsrom					drift						forutsettes besørget av utleier uten spesifisering
7.2.	Øvrige arealer drift					drift						forutsettes besørget av utleier uten spesifisering
	Teknisk											inngår i faktoren

Øvre høyre del merket med hvit bakgrunn tilhører Mattilsynet

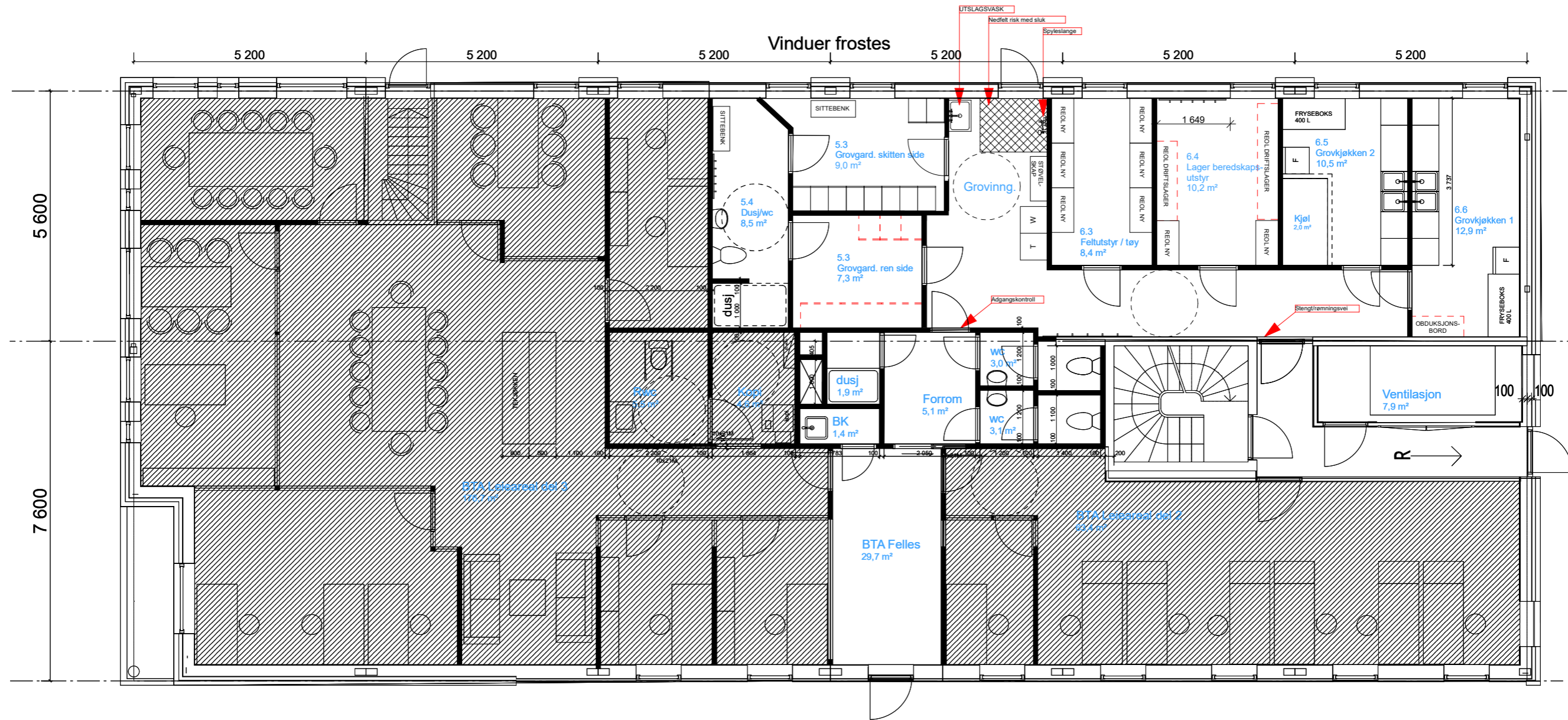

Rev	Dato	Beskrivelse	Tegnet	Kontr.
E	23.11.2020	Planløsning	ES	EP
D	27.10.2020	Planløsning	ES	EP
C	23.10.2020	Planløsning, flyttet dør	ES	EP
B	25.09.2020	Planløsning	ES	EP
A	21.09.2020	Tegning opprettet	ES	EP

Skjema / Detalj:
I-74-010 Møbleringsplan 1. Etasje
Mattilsynet Kristiansand

Opprettet dato:
14.09.2020
Revisjon:
E

Tegner: ES
Kontroll: EP
Målestokk: 1:100
Prosjektnr.: 19-1008

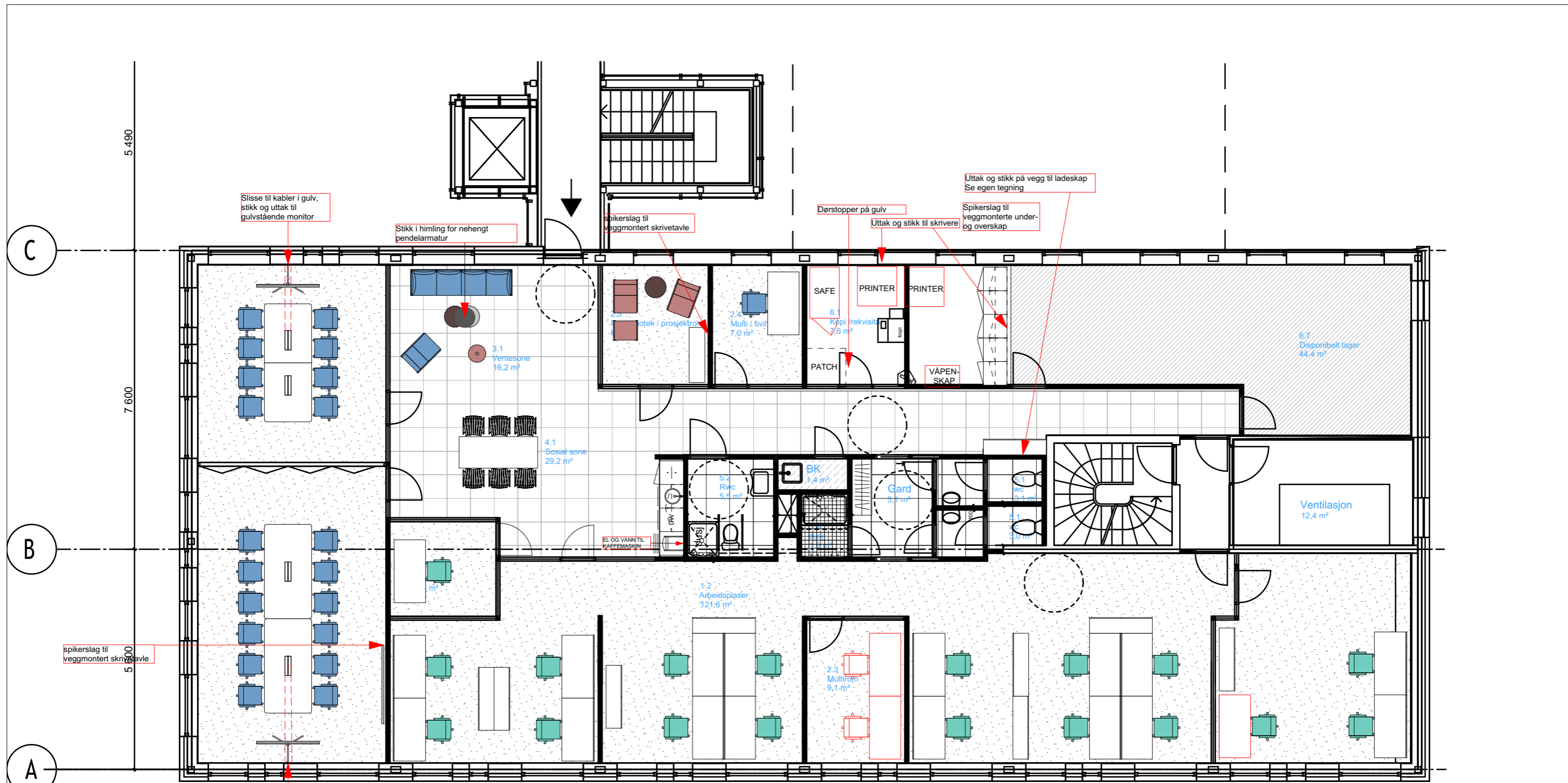

MØTEROM
 Slisse freses ut i gulv for integrert uttak vegger til skjerm.
 Bredder 5-7cm, dybde ca. 3cm

Rev	Dato	Beskrivelse	Tegnet	Kontr.
I	09.12.2020	Våtrom, Møblering	ES	EP
H	27.10.2020	Våtrom, Møblering	ES	EP
G	23.10.2020	Våtrom, Møblering	ES	EP
F	22.10.2020	Møblering	ES	EP
E	13.10.2020	Kopirom dør og ladeskap	ES	EP
D	25.09.2020	Kopirom dør og ladeskap	ES	EP
C	22.09.2020	Kopirom dør og ladeskap	ES	EP
B	21.09.2020	Inventar	ES	EP
A	14.09.2020	Tegning opprettet	ES	EP

Skjema / Detalj:
I-74-030 Møbleringsplan 3. Etasje
 Mattilsynet Kristiansand

Opprettet dato:
14.09.2020
 Revisjon:
 I

Tegner: ES	Kontroll: EP	Målestokk: 1:100
Prosjektnr.: 19-1008		